༄༅།། མཁན་ཆེན་དཔལ་ལྡན་ཤེས་རབ་ཀྱི་གསུང་འབུམ་བཞུགས་སོ།།

THE COLLECTED WORKS OF KHENCHEN PALDEN SHERAB RINPOCHE

དཔྱིད་ཀ volume 1

mkhan chen dpal ldan shes rab kyi gsung 'bum bzhugs so

The Collected Works of Khenchen Palden Sherab Rinpoche

volume 1 KA

PREFACE

Khenchen Palden Sherab Rinpoche (1942-2010) was a renowned scholar and meditation master of Nyingma, the Ancient School of Tibetan Buddhism. He was an emanation of Nubchen Sangye Yeshe that appeared in Droshul, Eastern Tibet. From the early childhood, he displayed keen intelligence, compassion and signs of realization. Starting his education at the age of four, Rinpoche was trained to become the next abbot of Gochen Monastery and a lineage holder of Tsasum Lingpa Treasures. At the age of twelve he entered Riwoche monastery and studied under the illustrious Khenpo Tenzin Dragpa (Katog Khenpo Akshu).

In 1960 Rinpoche escaped to India where he received countless teachings from many great lamas of all four schools of Tibetan Buddhism. Rinpoche was one of the founders of the Central Institute of Higher Tibetan Studies in Sarnath, and the head of its Nyingmapa department. He held this position for

seventeen years, dedicating all his time and energy to survival and spread of the Buddhist teaching.

Khenchen Rinpoche moved to the United States in1984 at the request of H.H. Dudjom Rinpoche. He traveled extensively in the West, teaching at numerous retreats and seminars, and establishing meditation centers. His tireless effort led to rebuilding of Gochen Monastery in Kham and construction of Padma Samye Jetavan Stupa in Shravasti, Padma Samye Chokhor Ling Monastery and Orgyen Samye Chokhor Ling Nunnery in Sarnath, and Padma Samye Ling retreat center in upstate New York.

The three volumes of Khenchen Rinpoche's Collected Works include treatises on philosophy and meditation, biographies of the great masters, poems, prayers and practices. The third volume consists of *Treasury of Jewels*, a collection of Nyingmapa ritual texts that Rinpoche compiled. Among the works that were left incomplete and are not included here are Khenchen Rinpoche's autobiography, *Story of Human Life, Waves of the River of Distraction,*

a history of Samphu Netog monastic university entitled *Opening the Door of Devotion*, and a commentary on Prajnaparamita entitled *Ornament of Vairochana's Intention*.

This edition has been compiled and digitally published by Anna Orlova and Alex Chernoguzov.

ཀ། ཤེས་རབ་སྙིང་པོ། ། ཤ

ཀ། ཤེས་རབ་ཀྱི་ཕ་རོལ་ཏུ་ཕྱིན་པ་ཆེན་པོ་ཡི་ཞེས་བ་བ་ཀྱི་གསུང་འབུམ་གྱི་དཀར་ཆག་ནི།

ཕྱག་རྒྱ་ཆེ་ཆུང་ངམ་ལྟར་ཞེས་རབ་ཀྱི་གསུང་འབུམ་གྱི་དཀར་ཆག་ནི།

ཕུས་ཕ། ། །

ཀ་གཅིག་ལས་སྒོས་ཀྱི་རྣམ་ཐར་བསྡུས་པ་བྱིན་རླབས་སྒོ་འབྱེད། ལྷེག ༢༠ 85-124 མཁན་ཆེན་བསྟན་འཛིན་གྱི་གསས་པའི་རྣམ་ཐར་དང་ལྡན་པདྨའི་དོ་ཤལ། ལྷེག ༨ 125-136 ཡེ་རྒྱན་གྱི་སྒྲོབ་
དཔོན་རིན་པོ་ཆེ་སངས་རྒྱས་གཉིས་པ་པདྨ་འབྱུང་གནས་ཀྱིས་མཛད་པའི་ཕྱི་ཚོས་མདོ་སྡེགས་ཐུན་མོང་གི་ལམ་རིམ་རིན་ཆེན་སྤྲུངས་པའི་བསྡུས་དོན་སྡ་འགྲུར་རིག་འཛིན་ཆྱེས་པོའི་ཞལ་ལུང། ལྷེག ༡༡ 137-158
རྗེ་བཙུན་འཕགས་མ་སྒྲོལ་མའི་རྩ་བའི་རྒྱུད་ཀྱི་བསྟོད་པ་ཉི་ཁ་གཅིག་ཕན་ཡོན་དང་བཅས་པའི་ཚོག་དང་དོན་གྱི་གནས་རྣམ་པར་འགྲེལ་པ་དང་བཙོན་བྱང་ཆུབ་སེམས་མཚོག་གི་པཎ་གཱི་ཏ་ཞེས་
ཁེས་ཉི་ཟླའི་འཇ�eས་ཏྲས། ལྷེག ༥༣ 159-260 གསང་སྡུགས་ཡིག་བརྒྱ་པའི་རྩ་རྒྱའི་ཚོག་འགྲེལ་ཁེས་རབ་སྟོང་རྒྱའི་འབར་བའི་སྒྲོན་ལྡན། ལྷེག ༡༥ 261-290 རྫོགས་པ་ཆེན་པོ་ཀུན་བཟང་
དགོངས་པ་ཟང་ཐལ་རྒྱུད་ལས་སྒོན་ལམ་སྟོགས་པོ་ཆེའི་བསྡུས་དོན་འོད་གསལ་རྩ་རྒྱའི་སྟིང་པོ་ཉི་མའི་གཟི་འོད། ལྷེག ༨ 291-308 རྒྱལ་དབང་སངས་རྒྱས་པདྨའི་གདམས་ངག་བར་དོའི་རྣམ་བཤད་དྲན་པའི་

ཞི།། ཆེན་པོ་ཁ་ཡི་ཀ་ཏ། ལྷེ་བ། ३० 309-368 གཏུམ་མོ་དེ་རྣམ་བར་ཞད་བདེ་ཆེན་རང་འབར། ལྷེ་བ། ༦ 369-380 གནས་ཆེན་ས་ངས་རྒྱས་ཡེ་ཤེས་ཀྱི་བསམ་གཏན་མིག་སྨྲོན་ལེའུ་
རྣམས་ཀྱི་སྒྲུ་བ་ཞད་མདོར་བསྡུས་ཤེས་རབ་མིག་འབྱེད། ལྷེ་བ། ཅ་ཅ 381-470 མཁན་ཆེན་དཔལ་ལྡན་ཤེས་རབ་ཀྱི་ལུང་ཐོ་ཡངས་དཀར་ཡོད་ཕྲེང་བ། ལྷེ་བ། ཨ་ཅ 471-520
ཕུས་ཏེ། །ཁ།། ཉི་ཤུ་པའི་ས་བཅད་ཐོ་རངས་རྒྱར་རྒྱན། ལྷེ་བ། ༡ཅ 1-28 ལྷོ་ན་པ་དང་བསྟན་པ་ཚད་མར་སྒྲུབ་པའི་ཚུལ་རབ་གསལ་མེ་འོད། ལྷེ་བ། ཨཨ 29-72 དབུ་མ་སྒྲྀ་དོ་དོན་རྣམ་པར་
བཤད་པ་ཀུ་སུ་དཊོ་ཙས་པའི་རོལ་མཆོ། ལྷེ་བ། ཅ་ལ 73-162 དོན་རྣམ་པར་ངེས་པ་ཤེས་རབ་རལ་གྲི་འགྲེལ་པ་ཤེས་རབ་ཉི་ཟླ་འབར་བའི་སྒྲོན་མེ། ལྷེ་བ། ༡༡ལ 163-396 ཏོ་ཏྲེ་གཅོད་པའི་བསྟན་
དོན་འགྲེལ་པ་ཀུ་མ་ལ་ཤ་ལའི་ཞལ་ལུང། ལྷེ་བ། ༡ལ 397-430 རྒྱ་པ་བྱམས་པའི་སྨོན་ལམ་བྱམས་པ་ལམ་ཕྱེར། ལྷེ་བ། ལ 431-444 གསོལ་འདེབས་རྣོར། ལྷེ་བ། ཉ 445-462 ཀློག

ཕྱི་རོལ་ཕྱོགས།

ཐབས་སྐོར། ལྷན་པ། ༤ 463-478 ཤེས་སྨོན་བརྟན་བཞུགས་སྐོར། ལྷན་པ། ༣ 479-484 ཚོགས་བཅད་སྐོར། ལྷན་པ། ༦ 485-496 གཏམ་དཔེའི་སྐོར། ལྷན་པ། ༢ 497-500

རྒྱ་ལམ་སྐོར། ལྷན་པ། ༨ 501-508 མཁན་ཆེན་བསྟན་འཛིན་གྱི་གསས་པས་མཛད་པའི་ཆོས་ཚན་གསུམ་ལ། པཾ་ཆེན་མི་ཕམ་གྱི་མཚན་བསྟོད་ལྷའི་རྡན།ས། ལྷན་པ། ༢ 509-512 ཀློག་པ་ཐོས་བསམ་

པ་ལ་གཏམ་བྱ་བ་དང་སྒོང་ཐུན་པོའི་ཞལ་ལུང། ལྷན་པ། ༣ 513-518 རང་དང་རང་འདྲ་ལ་གྲོས་འདེབས་པདྨ་དཀར་པོ། ལྷན་པ། ༣ 519-524 མཁན་པོ་པདྨ་རྒྱལ་མཚན་གྱིས་མཛད་པའི་བསྟོད་པ་

མོས་གུས་རྒྱ་མཚོའི་དབྱངས་ཚོགས། ལྷན་པ། ༨ 525-532 གཞན་ཡང་བསྟོད་པ་ཚན་གཉིས། ལྷན་པ། ༢ 533-536

པུསྟི་ །།གས།། དཔལ་གསང་ཆེན་རྡེང་མའི་ཆོས་སྐྱོང་ཟབ་བཅུད་རིན་པོ་ཆེའི་གཏེར་མཛོད། ལྷན་པ། ༥༢༣ 1-861

ཅ།། གདོང་མདའ་རིགས་པའི་ངོ་བོ། ཀ་དག་གཏིང་གསལ་པ་རང
བྱིན་རླབས་ནུས་པས། འགྲན་མེད་གཏན་གྱི་སྒྲུབས་གནས། བསྟུ་མེད་པརྒྱ་འབྱུང
ལྡན་དབྱར་གྱི་ཚུ་གཏེར། གཞན་དང་མི་འདྲའི་དངོས་གྲུབ། ཆུར་བར་འབྱུང་ངོ
ནམ་ཡང་འདོར་མེད་ཡིད་ལ། ཟུངས་དང་བདེ་དགེ་ལྡན་གྲུབ། བུ་ཕྲོད་འདི་ནས
དེ་ལ་བསྟུ་བ་མེད་དོ། དམ་པའི་ཆོས་ལ་འཚང་རྒྱོད། རྒྱོམ་གསུམ་མཁས་པའི

མདངས། འདི་ཉིད་གླུ་རྡུ་པརྒྱ། མ་བརྟེད་ཡིད་ལ་ཟུངས་མཛོད། ཐུགས་རྗེ
གནས། སྙིང་ནས་གསོལ་བ་ཐོབ་དང། འདི་ཕྱི་ལེགས་ཚོགས་ཐམས་ཅད། ཇི
ཤེས་མཛོད། བུ་ཕྲོད་གཏན་གྱི་འདུན་མ། ཐར་དང་ཐམས་ཅད་མཁྱེན་པ
བྱང་ཆུབ་བར་དུ། ང་དང་ནམ་ཡང་འབྲལ་མེད། བློ་བརྟན་ཡིད་ཆེས་གྱིས་དང
བྱ་བ། ཡིན་ཡང་དགེ་སྦྱོགས་མཐར། ཚུལ་བཞིན་བསྒོམ་ལ་ཏེ་ལ་མཛོད།

ཕྱིན་ཅི་ལྟ་ཕྱི་ཕ། ། །

འདི་སྐད་ཁྱོད་དོར་སྣང་ཉམས། གླུ་རྡུ་ངན་ཡིས་བྱིན་རྩོས། ཁྱོད་ལ་གང་མས་པ་གཏད་པས། གལ་ཆུང་མ་བྱེད་སྲུབས་ཤིག ངེ་སྐད་ཕྱི་ལོ་ ༡༩༥༤ ཟླ་འི་ ༢༢ ཚེས་ ༢༧ ལ། ཐོང་ཁྲོར་ཆེའུ་ཡོར་དུ། དཔལ་ལྡན་ཤེས་རབ་ཅེས་པས། རྗོགས་དོར་གླུ་རྡུ་འི་བཀའ་རྟོགས། གཉིད་མེན་ས་ངན་ཡང། རང་སྲུག་རང་ཕྲི་བཙུགས་ནས། ཉམས་ཆོད་ལྷག་ལྷག་བགོད་ཐལ།

ཕྱོ ཏྲ་ལ་ཏ་ཡ། ཏྲ་ལ་ཏ་ཡ། ཏྲ་ལ་ཏ་ཡ། རྒྱལ་བ་དགོངས་པའི་བརྒྱུད་པའི་ཏྲ་ལ་ཏ་ཡ། རིག་འཛིན་བརྟའི་བརྒྱུད་པའི་ཏྲ་ལ་ཏ་ཡ། གང་ཟག་སྟེན་ལྷུང་བརྒྱུད་པའི་ ཏྲ་ལ་ཏ་ཡ། ཏྲ་ལ་ཏ་ཡ། ཏྲ་ལ་ཏ་ཡ། ཏྲ་ལ་ཏ་ཡ། བཀའ་བབས་ལུང་གི་བརྒྱུད་པའི་ཏྲ་ལ་ཏ་ཡ། སྨོན་ལམ་དབང་བསྐུར་བརྒྱུད་པའི་ཏྲ་ལ་ཏ་ཡ། མཁའ་འགྲོ་གཏེར་ རྒྱ་བརྒྱུད་པའི་ཏྲ་ལ་ཏ་ཡ། ཏྲ་ལ་ཏ་ཡ། ཏྲ་ལ་ཏ་ཡ། ཏྲ་ལ་ཏ་ཡ། སྨོན་བྱེད་དབང་བཞི་བསྐུར་བའི་ཏྲ་ལ་ཏ་ཡ། ཐོ་ལ་བྱེད་གང་མས་པ་སྨྲིན་པའི་ཏྲ་ལ་ཏ་ཡ། རྒྱ་

ཅ།། བཅོམ་བཅས་ཀུང་ཁོན་གསོ་བའི་བླ་མ་མཁྱེན་ནོ། བླ་མ་མཁྱེན་ནོ། བླ་མ་མཁྱེན་ནོ། བླ་མ་མཁྱེན་ནོ། བླ་མ་མཁྱེན་ནོ། བླ་མ་མཁྱེན་ནོ། ཐེག་པ་སྒྲོ་ཞི་བླ་མ་མཁྱེན་ནོ། ཚོས་སྐོར་འདེན་པའི་བླ་མ་མཁྱེན་ནོ། དམ་ཚིག་དབང་གི་བླ་མ་མཁྱེན་ནོ། ཉམས་ཚན་སྐོང་བའི་བླ་མ་མཁྱེན་ནོ། ཤེས་རྒྱུད་བཀྲོལ་བའི་བླ་མ་མཁྱེན་ནོ། མན་ངག་ལུང་གི་བླ་མ་མཁྱེན་ནོ། བླ་མ་མཁྱེན་ནོ། བླ་མ་མཁྱེན་ནོ། བླ་མ་མཁྱེན་ནོ། དད་མོས་ལམ་སྟོན་པའི་བླ་མ་མཁྱེན་ནོ། བཀའ་དྲིན་མཚུངས་པ་མེད་པའི་བླ་མ་མཁྱེན་ནོ། འགྲེལ་ཚད་དོན་ངང་ལྡན་པའི་བླ་མ་མཁྱེན་ནོ། སྟོང་ནས་མོས་གུས་སྐྱེ་བར་བྱེད་གྱིས་རྟོག་ཤིག ཕྱོང་ནས་དད་པ་སྐྱེ་བར་བྱེད་གྱིས་རྟོག་ཤིག ཏྲང་ཚུབ་སེམས་མཚོ་ཆེ་ལ་སྐྱེ་བར་བྱེད་གྱིས་རྟོག་ཤིག ཏོ་ཤལ་ཕས་ཀུན་ཏུ་ཡོད་པར་བྱེད་གྱིས་རྟོག་ཤིག ཐུགས་རྗེས་གཞན་ཕྱུད་ཡོད་པར་བྱེད་གྱིས་རྟོག་ཤིག འགྲེལ་ཚད་དོན་ངང་ལྡན་པར་བྱེད་གྱིས་རྟོག་ཤིག ཚེ་གཅིག་ཕངས་ཕྱུས་འགྲུབ་པར་

བྱིན་གྱིས་རློབས་ཤིག ཏྲ་མ་མཁྱེན་ནོ། ཏྲ་མ་མཁྱེན་ནོ། ཏྲ་མ་མཁྱེན་ནོ། ཏྲ་མ་མཁྱེན་ནོ། ཏྲ་མ་མཁྱེན་ནོ། ཏྲ་མ་མཁྱེན་ནོ། ཏྲ་མ་མཁྱེན་ནོ། ཏྲ་མ་མཁྱེན་ནོ། ཏྲ་མ་མཁྱེན་ནོ། ཁོར་བོར་བོད་ཡུལ་མའི་ཁམས་དགྱེལ། གཙས་ཆེན་ཇོ་བོ་གཟེ་རྒྱལ་འདབས། སྤྱི་རོང་རྒྱུས་ལུ་རྒྱ་ཁད་བས། སྲེ་ཁ་ཀའི་ཆ་ཤད་ཁ་ཅིག ཐེག་ཆེ་ཐ་ཡ་ཁ་ཅིག ངལ་ལ་ལྟན་ཤེས་རབ་ཅེས་བྱ་བས། ཨ་རི་ཤ་ཀར་ཕྱོགས་ཞེའུ་ཡོར་ལྷོད། ངལ་ལ་ལྟན་པདྨ་བས་མ་ཡས་གྲྭ། ༡༩༥༤ ཕྱི་ཟླ་ ༦ ཚེས་ ༢༢ ལ་བྲིས་པ་དགེ།།

ཅ ངན་འབྱུམས་རྒྱ་གསུམ་རྒྱལ་བའི་ངོ་བོ་གང། འོད་མཚན་ལྷོང་འབར་གསུང་གི་ལྟུམས་ཞུགས་ནས། ས་ཆུའི་པད་མཚོར་འཚེ་མེད་ཇོ་ཇེའི་རྒྱུ། ངན་བཞེངས་རྒྱལ་དབང་མཚོ་རྒྱས་ཇོ་ཇེར་འདུད།

ཅ ནས་མོ་མཛུ་ཤ་ལྟ་ཏིཀ་ན་པདྨ་ཀ་ར་བཤོ་ས་ཏ་ཡེ། ཚེས་རྒྱའི་ཚེས་རྒྱ་ཀུན་ཏུ་བཟང་པོ་དང། ཚེས་རྒྱའི་འོད་ས་རྒྱ་ཁྱབ་བདག་ཇོ་ཇེ་འཚང། ཚེས་རྒྱའི་སྤྱི་ལ་རྒྱ་ཇོ་ཇེ་ས་ཀམས་དཔལ་ཆེ། ཚེས་

᠂᠂᠂ ཤྲཱ་དི་ཤྲ་གསུམ་རྣམས་ལ་ཕྱག་འཚལ་ལོ། ལོངས་ཤྲ་དི་ཆོས་ཤྲ་རྣམ་པར་སྣང་མཛད་དང། ལོངས་ཤྲ་དི་ལོངས་ཤྲ་རྒྱལ་བ་རིགས་ལྔ་དང། ལོངས་ཤྲ་དི་སྤྲུལ་ཤྲ་ཞི་ཁྲོ་རབ་འབྱམས་ཆེ། ལོངས་ཤྲ་དི་ཤྲ་གསུམ་རྣམས་ལ་ཕྱག་འཚལ་ལོ། སྤྲུལ་ཤྲ་དི་ཆོས་ཤྲ་རྡོ་རྗེ་སེམས་དཔའ་དང། སྤྲུལ་ཤྲ་དི་ལོངས་ཤྲ་རིགས་གསུམ་མགོན་པོ་དང། སྤྲུལ་ཤྲ་དི་སྤྲུལ་ཤྲ་ཐུབ་ཆེན་དྲུག་པོ་བཅས། སྤྲུལ་ཤྲ་དི་ཤྲ་གསུམ་རྣམས་ལ་ཕྱག་འཚལ་ལོ། ། གསང་ཆེན་སྡ་འགྱུར་པའི་བསྟན་པ་དང་བསྟན་འཛིན་གྱི་ལ་བརྟེན་པ། རྒྱ་བྱང་ཐུབ་བསྟན་མདོ་རྒྱུད་སྡུམ་རྩེན་དགྱེལ། རྒྱ་བྱང་མན་ངག་རྣམ་རྒྱལ་ཁང་བཟང་མཐོ། རྒྱ་བྱང་ཐེག་དགུའི་ཉེ་དབང་དགེ་ཚོགས་ཏོད། རྒྱ་བྱང་མཚོ་འཁྱུངས་རྒྱལ་བའི་དབང་པོས་སྒྲོངས། ། དེ་མེད་རྒྱལ་བསྟན་ཞོར་བྱའི་ས་ཆེན་དོགས། མཁས་ཚུལ་རྣམ་དགུའི་དམ་པའི་ཚལ་ཆེན་བཀྲ། བསྟན་འཛིན་རཿཡེགས་འབྲུམ་གྱི་བསྟི་གནས་ཆེ། མཉམ་མེད་མཚོ་སྒྲེས་བསྟན་པའི་པད་ཚལ་རྒྱལ། ། རྒྱལ་བསྟན་ལྷ་ཐོག་སྲོད་ཁ་ལྗགས་ཀྱི་ངང་བཞག་ཀྱི་ཞི་ཁ་ལ།

རྒྱང་བྱུང་ཨ་ཏི་ཡོ་གཱི་རི་དབང་བརྙེད། ཐེ་ལྷོད་བཞི་ཡི་མ་འདྲེས་བང་རིམ་བཀྲ། གླིང་བཞི་རི་ཀླིང་ལྟ་འགྱུར་བསྟན་པ་རྒྱལ། ཟ། མདོ་རྒྱུད་ཡོངས་རྫོགས་གསེར་རི་ཧ་ཁྲེང་བས་བསྒོར། བསྐྱེད་རྫོགས་རྫོགས་ཆེན་རོལ་མཚོ་ཧ་ཅིང་ཚད་ཟབ། ཐེག་པ་རིམ་དགུ་ཧ་བང་རིམ་ལྷུན་བརྙེད་པའི། ལྟ་འགྱུར་བསྟན་པ་གསེར་རི་ལྷུན་པོ་རྒྱལ། ཅ། གང་ས་ལྟོངས་རྒྱལ་བསྟན་ལྟ་ཡི་ཕྱིང་རིང་དོགས། མཁན་སློབ་ཟུང་གི་ཉ་ཟླ་འོད་རབ་གསལ། ཆོས་རྒྱལ་ཆེན་པོའི་ཐུགས་སྟོབས་ཏོར་འཛིན་བརྟན། མཁས་གྲུབ་རྒྱ་སྐར་ཕྲེང་བའི་འབྱུང་གནས་རྒྱལ། ཀ། གང་རིའི་ཕྲེང་བས་བསྒོར་བའི་ཡུལ་ལྷོངས་ཐུ། ཐུན་གསུམ་རྣོངས་ཆུན་ངམ་གནག་མཐར་བསྐྱེད་དེ། ཏི་མེད་ཐུབ་བསྟན་ལུང་རྟོགས་འོད་བརྒྱ། དད་པོར་འདྲེན་པའི་ཞིང་རྟེན་མཁ། ཁ། མདོ་རྒྱུད་ཟུང་འབྲེལ་གསང་ཆེན་ཏེང་མ། བ་ཀད་སྒྲུབ་ཟུང་འབྲེལ་ཐུབ་བསྟན་རྒྱལ་མཚན་འཛིན། མཁས་གྲུབ་ཟུང་འབྲེལ་གང་ས་ལྷོངས་ཁྱོན་འགེང་བའི། ཐུབ་བསྟན་སྲོག་རྩ་དཔལ་ལྡན་ལྟ་འགྱུར་པ། ཀ། བོད་ཡུལ་དབུས་ཀྱི་ནོར་འཛིན

ཅ། ལྷན་དགར། དེ་བཞིའི་ཕྱོགས་ཚོགས་སྟེ་བཞིའི་འདབ་བཞད་པའི། ཐུབ་བསྟན་ཡོངས་རྫོགས་ཟེའུ་འབྲུ་འབུམ་འཛུམ་པའི། རྫོགས་ཆེན་ཟིལ་བཏུད་འཕྲིན་མཛད་ཀློང་ཆེན་པ། ། གྱེན་ཀྱུ་བཟང་པོའི་དཔལ་མགྱར་གསལ་འཕྲིལ་ལས། ཡན་ལག་རྒྱུན་ཅུའི་གདངས་ས་ཉིར་འཕོས་པའི། སྤྲ་འགྱུར་བཀའ་མའི་བདུད་རྩིའི་རྒྱུན་སྦྱོང་བའི། རིང་བརྒྱུད་བཀའ་མའི་སྒྲོབ་དཔོན་རྣམས་ལ་འདུད། ། འགྲན་བྱལ་ཁྱད་ཆོས་རྒྱུ་གོས་ཆེས་མཐོ་བར། འགྲན་མེད་གྲགས་པའི་སྒྲོས་ཡོན་ཏོར་བྱའི་རྒྱུ། འགྲན་བྱལ་སྐལ་ལྡན་བློ་མོའི་རྣ་རྒྱན་དུ། འགྲན་མེད་ཐུབ་བསྟན་མཐོས་རྒྱན་སྤྲ་འགྱུར་བ། ། མཆོ་འཕྲུངས་རྒྱལ་བའི་ཞལ་གསུངས་མ་དོས་མཆོ། ཕུལ་བྱུང་ཕྱོགས་བཞིའི་གཏེར་ཆེན་པ་འབབས་བཞིར། གདམས་ཟབ་འབྲུམ་གྱི་ཟིལ་དངར་གྱིས་སྐྲེག་པའི། ཉེ་བརྒྱུད་སྒྲུལ་པའི་གཏེར་སྟོན་རྣམས་ལ་འདུད། ། ཅེས་གསང་ཆེན་སྤྲ་འགྱུར་པའི་བསྟན་པ་དང་བསྟན་འཛིན་ལ་བསྟོད་པའི་ཚིགས་སུ་བཅད་པ་བཏུ་གཅིག་འདི་ཉིད་ཕྱི་ལོ་ ། ། ལོར་ཡུལ་གླུ་རྨུན་ཕྱི་དྲང་སྲོང་ལྷུང་བཡི་དགས་ཀྱི

གནས་མཚ�sbar གསང་ཆེན་སྦ་འགྱུར་རྡུང་མའི་སྨོན་གྱི་ནས་ཀྱི་མཁྱེན་ཚོས་ཀྱི་རྒྱལ་པོ་ཀློང་ཆེན་པའི་དུས་མཚོར་ཉིན་རྡུས་མཁན་མིང་འཛིན་དཔལ་ལྡན་ཤེས་རབ་ཀྱིས་དད་པས་ཐོབ་བྱང་དུ་ཕྱོགས་བ་ལྟར་བྱིས་པ་དགེའོ།

ཅེས།། ནུ་ཏ་ཡི་ནགས་ལས་ཀུན་གྱིས་ཁ་ཅིག་ལས་ཀྱང་ཁ་ཅིག
ཆོས་ཀྱི་ཁ་ལས་ཀ་ལས་ཀློ་ལ་ལ་ལ་ཡང་ཁ་ལ་ལ་ལ་ལ་ལ།།

ལས
ཁ
ལ
ལ
ལ

ཅ།། ནམ་མཁའ་དང་བདག་ཀླུ་རར་ཡེ། ཆོས་རྒྱའི་ཞིང་ན་སྡོད་པ་ཀུན་
ལྷུ་ཀྱ་ཐུབ། རྒྱ་གར་ཡུལ་ཀུན་འདུས་གྲུ་དང་བཟློ་འདུ། དབྱིངས་ཕྱུག་ཕེས་རབ
མཁའ་འགྲོའི་གཙོ་མོ་ཡེ་ཤེས་མཁའ་རྒྱལ་རྡེའི། རྡོ་རྗེ་གསུང་ལ་རྣམ་བ་ཤད་ཉང
གཉིར་ཆེན་མཆོག་ཀྱང་བདེ་ཆེན་གླིང་པའི་ཟབ་གཉིར་རྒྱལ་ཡུམ་ཡེ་ཤེས་མཁའ་རྒྱལ
ཀྱང་ཤིན་ཏུ་ཐུགས་གཙོ་གས་ཆེ་ཆེ་བའི་དབང་གིས་བོད་ཡིག་ཐོག་ཏུ་མཆོ་རྒྱལ་རང

ཏུ་བཟང། ལོངས་སྐུའི་ཞིང་ན་སྡོད་པ་རྡོ་རྗེ་སེམས། སྤྲུལ་སྐུའི་ཞིང་ན་སྡོད་པ
ཕར་ཕྱིན་མི་མོའི་ཚུལ། གསང་མཛོད་རྒྱུད་སྡེ་ཡོངས་ཀྱི་གཉེར་འཛིན་མ
བསྟུས་འགྲེ། དེ་ལ་ལྷ་སྲས་དམ་འཛིན་མུ་རྒྱབ་བཅོངས་ཡོའི་རྣམ་འགྲུལ་སྤྲུལ་པའི
ཀྱི་རྡོ་རྗེ་གསུང་ཆོག་བྱིན་བརླབས་ཤིན་ཏུ་ཆེ་བ་ཡེ་ཤེས་མཆོ་རྒྱལ་རང་ཉིད་ཀྱིས
གིས་ཕྱག་བྲིས་གཉེར་དུ་སྒྲས་ལས་སྒྲུན་དངས་པར་གྲགས་པའི་གསོལ་འདེབས

᱓᱓᱅᱅᱅

བཤེས་དེན་དུ་རྡོ་རྗེ་སྦྱོར་བར་བོན་གྱི་སྐུར་བསྟན་པ་ཡིན་པས་ན། འདས་པ་དང་མ་འོངས་དང་ད་ལྟར་བཞུགས་པའི་དུས་གསུམ་སངས་རྒྱས་བཅོམ་ལྡན་འདས་རྣམས་ཀྱི་སྦྱི་གཟུགས། དུས་གསུམ་སངས་རྒྱས་ཐམས་ཅད་མཉམ་པ་ཉིད་གསུམ་གྱིས་མཉམ་པའི་སྦྱང་རྒྱུ་ཡོངས་སུ་རྫོགས་པའི་དགེ་བ་གཉིས་ལྡན་སངས་རྒྱས་ཡེ་ཤེས་ཆོས་ཀྱི་སྐུ་དམིགས་མཚན་སྤྲོས་པ་ཀུན་གྱི་ཡུལ་བས་འདས་པའི་ཕྱིར་ན། ཤེས་ཏ་ཟབ་པའི་ཟབ་པ་དང། ཞི་བ་དང། སྤྲོས་པ་ཐམས་ཅད་དང་བྲལ་བ་དང། འོད་གསལ་བ་དང། འདུས་མ་བྱས་པའི་ཡོན་ཏན་གྱི་ཤུར་གྱིས་ལྷུ་བའི་གླུ་རྡུ་རོ་བོ་སྟོང་པའི་ཀ་དག་གཏིང་གསལ་འཁགས་པ་མེད་པའི་སངས་རྒྱས་ཆོས་སྐུ་རིན་པོ་ཆེ་དང། གཞས་སྐབས་ཐུན་མོང་གི་དངོས་གྲུབ་གྲུབ་པ་ཆེན་པོ་བརྒྱད་དང། སྨོན་པའི་ཚོགས་སྨྲོར་མཐོང་སྣོམ་གྱི་ལམ་བཞི་དང། ས་བཅུའི་ཡོན་ཏན་མཐའ་དག་ཇི་བས་ཇི་གསལ་མངོན་དུ་གྱུར་པའི་ཕྱིད་སྒྲལ་བོངས་སྨྲོར་ཕྱོགས་སྐུའི་ཡོན་ཏན་རྣམས་དང། མཐར་ཐུག་མཚོག་གི་དངོས་གྲུབ་སྟང་སྲིད་གཞིར་བཞེངས་གཤོད་མའི་རང་བྱུང་གི་ཡེ་ཤེས་ལྷུན་གྲུབ

ཀ

ཁབས་མེད་ལྷན་གྱིས་ཀུ་དཀར་ཀུ་ཁᵢᵢᵢ

᱓᱓᱅᱅᱅

ཐུགས་རྗེས་གཞན་རྒྱུད་གྱོལ་བ་དང། དེའི་སྟོབས་ཀྱིས་འབྲེལ་ཚད་དོན་དང་ལྡན་པའི་རང་གཞན་དོན་གཉིས་ཕུན་སུམ་ཚོགས་པའི་རྩོགས་པའི་སངས་རྒྱས་ཀྱི་གོ་འཕང་འཐོབ་པའི་བསམ་པ་ལྷུན་གྱིས་
འགྲུབ་པར་སྨོན་དུས་འགྲོ་ཀུན་སྒྲོལ་པའི་མགོན་པོ་ཁྱེད་ཀྱིས་བྱིན་གྱིས་རློབས་པར་མཛད་དུ་གསོལ་ཏེ་སྨོན་ཁོར་རྡུས་པའི་གཏེར་ནས་གསོལ་བ་འདེབས་པའོ། དེའང་ཡོ་རྒྱན་རིན་པོ་ཆེས། ཡིད་ཁྱེད་
ཞེས་ཀྱི་དད་པས་བྱིན་རླབས་འཛུག། ཅེས་གསུངས་པ་ལྟར་སྨོན་ཡིད་ཁྱེད་ཞེས་ཀྱི་དད་པ་ཡོད་ན་བྱིན་རླབས་འབྱུང་བ་ཐ་ཚོམ་མི་དགོས་ཏེ། བྱིན་རླབས་རྒྱུ་དད་པ་ཡིན་པའི་ཕྱིར། དེས་ན་སྟོན
པཱུ་གཱའ་ནད་མས་པའི་དགེ་བའི་བར་ཞེས་གཉིན་ཚེན་པོ་རྣམས་ལ་སྨོན་མས་བླ་མ་བྱིན་རླབས་གཅིག་སྟོལ་པར་ཞུ་ཞུས་པ་ན། དགེ་བ་ཞེས་ཚེན་པོས་བྱ་དད་པ་ཞིག་སྟོལ་བར་ཞུ་ཞེས་གསུངས་པ་ལྟར་ཡིན་ནོ།

ཞེས་པ་འདི་ཞི་གཅིག་སྟོང་བགྱི་བརྒྱ་བརྒྱད་ཏུ་རྩ་གཉིས་བླུ ། ཚོས་ ། ། ལ་ནུབ་ཕྱོགས་ཡུ་རོ་ཕ་རན་ས་ཞིའི་རྒྱལ་གྲོང་ཁྱེར་ཚེན་པོ་པི་རི་ས་ཏུ་རྒྱལ་ཁམས་པ་ཆུ་མཁན་དཔལ་ལྡན་ཞེས་རབ་ཅེས་པས། དད་ལྡན་སྨོན་མས་གང་གི་དོན་དོ་སྟོང་བྱས་ལྟར་བྱིས་པ་དགེ་བོ།

ཨཱཿ།། མཁའ་འགྲོ་དེ་གཅིག་ཡེ་ཤེས་མཚོ་རྒྱ་བཀོལ་འདེབས་འགྲེལ་ཚུང་པདྨ་དམར་པོ་བཞད་པ་བཞུགས་སོ།།

ཅོ་ཡུལ།ཏ།ཏ། ཚེས་སྒྲའི་དུས་ན་སྦྲོས་བླལ་ཞེར་ཕྱིན་དང།
དབྱེར་མེད་ཡེ་ཤེས་མཚོ་རྒྱལ་ཞབས་ལ་འདུད། དེ་ལ་གཏེར་སྟོན་བརྒྱ་རྒྱའི
སྒྲ་བཅད་པ་འདིའི་དོན་ཐུང་ཟད་དགོས་ན། དགེ་ལེགས་ཕྱག་ཤེས་ཤེས་ཕྱིན་མི
སྐྱོང་བའི་མ་གཏེགས་བཀའ་རྡེན་ཅན། མཁར་ཆེན་ཡེ་ཤེས་མཚོ་རྒྱལ་ལ་གསོལ་བ
མཁའ་ཁྱབ་མཁའི་ཤེས་བྱའི་གར་ཤིས་ལུགས་རྣམ་ཀུན་མཚོག་ལྡན་ཀྱི་སྟོང་པ་ཉིད་ནི

ལོངས་སྤྱའི་དུས་ན་རོ་རྗེ་ཕག་མོ་དང། ཐུགས་སྤྱའི་དུས་ན་རྗེ་བཙུན་སྒྲོལ་མ་དང
གསོལ་འདེབས་ཀྱི་དབུར་མ་གཏེགས་ཡེ་ཤེས་མཚོ་རྒྱལ་གྱི་གསོལ་འདེབས་ཚོགས
མོའི་གཟུགས། མི་བརྗེད་གཟུངས་ཐོབ་གསང་བ་ཀུན་ཀྱི་གཏེར། བོད་ཁམས
འདེབས། ཞེས་གསུངས་པའི་དོན་ནི། དེ་ལ་དོན་དམ་རིས་པའི་དབང་དུ་ན
སྦྲོས་པའི་མཐའ་ཐམས་ཅད་དང་བྲལ་བ་བློ་འདས་ཆུ་བས་མ་བཏོད་མེད་དབྱིངས

ཅ།། དང་ཡེ་ཤེས་ཟུང་དུ་འཇུག་རང་བཞིན་ཅན་ཡིན་པའི་ཕྱིར་ན་དབྱིངས་ཕྱུག ངེ་ཁྱིད་ནི་ཕྱོགས་བཅུ་དུས་གསུམ་གྱི་རྒྱལ་བ་སྲས་དང་བཅས་པ་བསྐྱེད་པའི་ཡུམ་ཆེན་མོ་ཆོས་སྐུ
ཀུན་ཏུ་བཟང་མོ་ཤེས་རབ་ཀྱི་ཕར་ཕྱིན་མ་ཡིན་པའི་ཕྱིར་ན་ཤེས་རབ་ཕར་ཕྱིན་ཞེས་བྱའོ། ངེ་ཁྱིད་རེ་ཞིག་འཛིམ་གྲིང་གཏུལ་བྱ་འདུལ་བའི་དོན་དུ་བོད་ཡུལ་དུ་མཁར་ཆེན་དཔལ་གྱི་དབང་ཕྱུག་གི
སྒོས་མོའི་ཚུལ་དུ་སྐུ་འཕྲུངས་པའི་ཚུལ་བསྟན་པའི་ཕྱིར་ན་མི་མོའི་གཟུགས་ཞེས་བྱའོ། དེ་ལྟ་བུའི་རྟེ་བཙུན་མ་དེ་ལ་ནི་ལྷན་སྐྱེས་ཀྱིས་མི་བརྟེན་པའི་གཟུངས་ཆེན་པོ་བརྒྱད་ལྡན་ཏེ། དེའང་གང་ཞེ་ན
སྒྲ་དབྱངས་རྣམ་དག་པའི་གཟུངས་དང། མི་ཟད་ཟ་མ་ཏོ་གཱི་གཟུངས་དང། འཕྲིལ་བ་མཐའ་ཡས་པའི་གཟུངས་དང། རྒྱ་མཚོའི་ཕྱག་རྒྱའི་གཟུངས་དང། པདྨ་བཀོད་པའི་གཟུངས་དང། ཆགས
མེད་སྟོན་མས་འཇུག་གི་གཟུངས་དང། གདོན་མི་ཟ་བའི་གཟུངས་དང། ས་དས་རྒྱས་ཀྱིས་བྱིན་གྱིས་རློབས་པའི་གཟུངས་ཏེ་གཟུངས་ཆེན་པོ་བརྒྱད་མངའ་བའི་ཕྱིར་ན་མི་བརྟེན་གཟུངས་ཐོབ་བྱའོ།

ཡང་གསང་ལྷར་ན་ཚུར་མཐོང་སོ་སྐྱེ་དེ་ར་བ་ལས་འདས་པའི་རྣམ་དུ་བྱང་རྡོ་རྗེ་ཐུགས་ཀྱི་ཀུན་ཏུ་བཟང་མོ་དབྱིངས་ཕྱུག་ཡུམ་ལྷའི་བྱ་གའི་གླིང་ལས་སྣང་སྲིད་འཁོར་འདས་ཀྱི་བཀོད་པ་རྣམས་ནམ་ཡང་མི་འདའ་བའི་ཀློང་ལས་གང་འདུལ་སྣུ་འཕྲལ་བྱེ་བའི་སྤྲུལ་པའི་རོལ་གར་ལ་ནི། ཕྱི་ལྷར་ན་མི་དང་ལྷ་ཀླུ་གཙོད་སྲིན་སོགས་ཀྱི་བུ་མོའི་ཚུལ་བཟང་ནས་ཆོས་ལྷན་སྒྲུབ་པའི་གོགས་བྱེད། ནང་ལྷར་ན་གནས་ཡུལ་ཉི་ཟླ་བཞི་སོགས་སུ་མ་རྒྱུད་མཁའ་འགྲོ་བྱེ་བའི་ཚོགས་རྡེ་མཛད། གསང་བ་ལྷར་ན་ཧཱ་ཡེ་ཐུན་ཁཱ་ཏ་ཡི་ཀ་ཀླུ་ཀློ་ལ་ཡ་ཀྱན་ཀྱང་འཕོ་མེད་ཏྲ་ཏ་བཅོམ་པའི་ཐུགས་ཀྱིས་ཟ་ནམས་ཁོ་ན་ཡི་ཀ་ཐུན་ཀྱི་འཁོར་ལོར་ས་བར་མཛད་པའི་བདག་རྫོགས་ཆེན་མ་ཡིན་པའི་ཉ་རྒྱ་མཛད། དེའི་ཐུགས་ཀྱིས་ལས་རྣང་ཏྲ་ཏ་བཅོམ། འཕོ་བཅས་ཚོར་བདེའི་ཕྱག་ལེ་འཕོ་མེད་འོད་གསལ་ཕྱག་ལེ་ཆེན་པོར་ཟླུམ་པར་བྱེད་པའི་བདག་རྫོགས་ནས། ཀྱེན་ཏུ་གསང་ཆེན་རྒྱུད་ལྟ་རྒྱ་མཚོར་རང་བྱན་ཚུད་པའི་ཐུགས་པའི་གཏེར་ཆེན་བརྒྱད་ཀྱི་ཆོས་མཛོད་ཀྱི་བཀའ་གཉེར་ཁ་སྐྱོང་ཞིང་ལེགས་

ཀ།

ཀ།། ཉེས་ཀྱི་སྟངས་འཛིན་པའི་ཕྱིར་ན་གསང་བ་ཀུན་གྱི་གཏེར་ཞེས་བྱའོ། དེའང་དཔེར་མཚོན་ན། བོད་དུ་མ་ཌ་གུ་ཏ་པཎ་འཕྲུང་གནས་ཀྱི་ཆོས་ཀོར་དམ་ཕྱས་སོགས་ཀྱི་གཏེར་
ཁ་ཉི་སྟེད་ཅིག་སྒྲས་པ་དེ་རྣམས་ནི་སྒྲས་ཤིང་གཏེར་ཞབས་བསྟན་པ་པོ་ནི་མཁའ་འགྲོ་ཡེ་ཤེས་མཚོ་རྒྱལ་འབབ་ཞིག་ཡིན་པ་བཞིན་ནོ། སྒྲོར་མ་ཌ་གུ་ཏ་པཎ་ཡབ་ཡུམ་གྱིས་མ་འོངས་པའི་བོད་མི་
རྣམས་ཀྱི་དོན་དུ། བོད་དང་བོད་ཆེན་པོ་ཁམས་ཀྱི་ལྷོངས་རྣམས་སུ། རི་བྲག་མཚོ་གླིང་སོགས་ནི་གོལ་བ་བཞི་ལྡན་ཀྱིས་གཏོད་ནས་གླུབ་པའི་ཁ་ཏ་ཀའི་ཞིང་དང་རྣམ་དབྱེར་མེད་པ་བྱིན་གྱིས་བརླབས།
དེ་དག་ཏུ་ཆོས་ཀོར་དམ་ཕྱས་སོགས་ཀྱི་གཏེར་ཁ་བསམ་གྱིས་མི་ཁྱབ་པར་སྒྲས། དེ་དག་འདོན་པའི་ལས་ཅན་སྒྲོས་བྱ་རྣམས་ལུང་བསྟན། བསྟན་དང་འགྲོ་བའི་བདེ་སྒྲོན་ཉམས་རྒྱུད་ཀྱི་གསོ་ཚུལ་ས
གནད་མེ་བཅོའ་དང། ཞལ་གདམས་ལུང་བསྟན་དང། ཆོས་སྒྲོར་གཞི་བདག་ལ་མངགས་བཅོལ་གཉེར་གཏད་སོགས་བསམ་གྱིས་མི་ཁྱབ་པར་མཛད་པའི་ཕྱིར་ན་བོད་ཁམས་སྒྲོར་བའི་མ་གཅིག་བཀའ་

དེས་ཅན་ཞེས་བྱའོ། ། དེ་ལྟ་བུའི་རྟེ་བཙུན་མ་སྦྱིལ་པའི་སྐུ་མཆོག་དེ་ཞི་བོད་ཡུལ་དུ་ཆོས་རྒྱལ་ཆེན་པོ་ཁྲི་སྲོང་ལྷེའུ་བཙན་གྱི་བཀའི་མདུན་བློན་ཡབ་མཁར་ཆེན་དཔལ་གྱི་དབང་ཕྱུག་དང་ཡུམ་གཤེགས་བཟང་དགེ་མཚོ་གཉིས་ཀྱི་སྲས་མོར་སྐུ་འཕྲུངས་པའི་ཕྱིར་ན་རིགས་ཀྱི་མཚན་ལས་མཁར་ཆེན་ཞེས་བྱའོ། ། དང་པོ་ལྷུམས་སུ་ཞུགས་སྐབས་ཡུམ་གྱིས་གསེར་ཀྱི་བུང་བའི་ཕོ་སྦྲུ་ལས་ཤིན་ཏུ་སྟན་པ་ཞིག་ཡབ་ཀྱི་སྤྱི་བོར་ཐིམ་པ་མཐོང། ཡབ་ཀྱིས་ཡུམ་ལ་སྦྱན་གསུམ་ཡོད་པ་དང། ལྟ་ན་ཐུགས་པའི་བུད་མེད་པོ་ཕོ་འཛིན་པ་ལོ་བརྒྱད་ལོན་པའི་ན་ཚོད་ཅན་ཞིག་གིས་དབྱངས་བཅུ་དྲུག་དང་ཐུན་ལྡན་ལྷ་སྟན་པར་སྨྲོགས་བཞིན། དེར་ཐིམ་པ་མཐོང་བས་ཚོགས་དང། སྐུ་འཕྲུངས་པའི་ཚེ་ན། ས་གཡོས། འོད་འཕྲོས། ཞུར་སྐད་ཆེན་པོ་གྲགས། ཆུ་མིག་ཅིག་ཡོད་པ་དེ་ཉིད་ཡིད་འོང་གི་མཚོར་གྱུར་པ་སོགས་བཀྲ་ཤིས་པའི་དགེ་མཚན་ཆེན་པོར་བྱུང་བའི་ཕྱིར་ལྷས་བཟང་དེ་རྣམས་ཀྱི་རྒྱ་མཚན་ལས་མཚན་ཡེ་ཤེས་མཚོ་རྒྱལ་ཞེས་བྱ་བའོ། ། དེའང་ཕྱི་ལྟར་ན། ། བོད་མཁར་ཆེན་བཟང་ཡེ་ཤེས་མཚོ་རྒྱལ་དང།

ཅ།། ནང་ལྟར་ན། ལྟ་མོ་དབྱངས་ཅན་མཁན་རྗེ་བཙུན་སྒྲོལ་མ། གསང་བ་ལྟར་ན་རྗེ་རྗེ་ཕགས་མོ་འཕགས་མཁའ་འགྲོ་གསང་བ་ཡེ་ཤེས། ཡང་གསང་ལྟར་ན་ཡུམ་ཆེན་མོ་ཤེས་རབ་ཕར་ཕྱིན་ཀྱན་ཏུ་བཟང་མོ་དངོས་ཕྲེད་ཡིན་པའི་ཕྱིར་ན། གསོལ་བ་འདེབས་པའོ་བདག་གིས་སྲིད་ཁོང་རྩེ་ལས་གཏུང་ཞུགས་དབུ་ལྗགས་དྲག་པོས་ཕྲེད་མིན་སྐྱབས་གཞན་མེད་པར་དགོན་མཆོག་ཀྱན་འདུས་ཀྱི་དོ་བོ་རྗེ་བཙུན་མ་ཕྲེད་ལ་གསོལ་བ་འདེབས་ན། རྒོལ་པས་བས་བདག་རྒྱུ་དགྲོལ། ཐུགས་རྗེས་གཞན་རྒྱུ་དགྲོལ། འཕྲེལ་ཚད་དོན་དང་ལྡན། འགྲོ་ཁམས་དོང་ནས་སྦྱིན་ནས་ཀུས་པའི་དངོས་གྲུབ་དམ་པ་སྟན་ཐོག་འདིར་སྟོལ་ཅིག་ཅེས་པ་ནི་དོན་གྱིས་བསྟན་པའི་ཕྱིར་ན། ཕྲེད་ལ་གསོལ་བ་འདེབས། ཞེས་གསུངས་པའོ། སྨར་སྨས་པ། དེ་ལྟར་སངས་རྒྱས་གཉིས་པ་པདྨའི་ལྷུམ། གསང་ཆེན་རྒྱུ་སྟེའི་བང་མཛོད་གཉིར་གཅིག་མ། ཡེ་ཤེས་མཆོ་རྒྱལ་གསོལ་འདེབས་ཤེས་ཡོ་ཀར། འགྲེལ་པ་པདྨ་བཞད་པ་འདི་བྱིས་དགེས། འགྲོ་ཀུན་རྗེ་རྗེ་བཙུན་མོའི་གྲོང་བགྲོད་ཤོག ཅེས་པའང་ཆོ

རབས་ཐམས་ཅད་དུ་སྟོན་མཛོད་ཀླུ་བཅས་ལྷ་ཀླུ་ཐུན་ཡབ་ཡུམ་གྱི་བྱིན་བརླབས་ཐུགས་རྗེས་ཞོ་ལས་འཚོ་བར་སྨོན་པའི་རྒྱལ་ཁམས་པ་ཆོས་སྒྲ་བའི་མཁན་མིང་འཛིན་པ་ལྷ་ཀླུའི་དགེ་སྦྱོང་དཔལ་ལྡན་ལེས་རབ་ཀྱིས། བདག་ཅག་གི་སྟོན་པའི་བཞུགས་ལོ་ཁ་ཤས་གྲོང་ཁ་བརྒྱ་ཕྲ་དྲུག་བརྒལ་བའི་དུས། རྒྱ་དང་མི་རྒྱ་པ་རྣམས་དབྱར་གྱི་དགུན་ལ་ལོངས་སྤྱོད་སྨྲས་ནས་ལུང་ཕྱོགས་ཕ་རན་སི་ཡི་རྒྱལ་ས། གོང་ཁྲེར་ཆེན་པོ་པེ་ཅིང་དུ་བྱིས་པ་དགེའོ།

ཨ།། ཨེ་མ་ཧོ་ཿ ཆོས་སྐྱེ་ཞིང་ན་སྟོན་མཆོག་ཀུན་ཏུ་བཟང་
སངས་རྒྱས་ཀློག་ལྡན་ཐུ། གཅིག་བསྡུས་རྒྱལ་མཆོག་པདྨ་ཀུ་རར་འདུད། གསང་
ཡུལ་གྲྭབ་ཆེན་བརྒྱད་ཀྱི་ཡ་ཐུལ་ཆེ། གནས་ཆེན་སངས་རྒྱས་ཡེ་ཤེས་ཞབས
འདུས་པ་རྩ་བའི་རྒྱུད་ཆེན་པས། རང་བྱུང་རྡོ་ཡི་གསང
ཆོགས་པའི་བོད་ཀྱི་ཡུལ་དབུས་སུ། ཡབ་ནི་གནུབས་རིགས་གསལ་བའི་དབང

ལོངས་སྐྱེ་ཞིང་ན་འཇམ་དཔལ་གར་ཤིན་རྗེའི་གར་ཤེད། སྤྲུལ་སྐྱེ་ཞིང་ན
ཆེན་རྗོ་རྗེ་ཐེག་པའི་སྟེང་པོའི་བཅུད། ལུང་ཆེན་ཡ་ནུ་ཡོ་གའི་ཤིང་རྩ་ཆེ། བོད
ལ་བསྟོད། ཁྲུབ་བདག་ཀུན་བཟང་རྗོར་འཚང་དཔལ་མཁྱར་ཆེ། རིག་འཛིན
བ་སྟོན། ཞེས་པའི་བདེན་གསུང་དབྱར་ཐ་བསྒྲགས་ཁྱོད་བསྟོད། ཕྱན་སྲུམ
ཕྱུག་དང། ཡུམ་ནི་མཆིམས་བཟའ་བཀྲ་ཤིས་མཆོ་གཉིས་ཀྱི། སྲས་སྡེ

ཅ།། མཚན་ལྡན་བཅས་འཕྲུངས་པ་བསྟོད། ཚུང་དུའི་དུས་ཐུན་རྣམ་ཤེས་ཁྲི་གཙུག་གྲགས། ཐེག་པ་ཆེན་པོའི་རིགས་མཆོག་མངོན་པར་ཤད། ལོ་བདུན་བར་དུ་འོ་བྱན་དཔལ་
གཞོན་པས། འཕྲི་ཀློག་སྦྱངས་པ་མཐར་སོན་མཛད་པ་བསྟོད། འཛམ་གླིང་རྒྱལ་པོ་ཁྲི་སྲོང་ལྷེའུ་བཙན་གྱིས། ཐུགས་བསྐྱེད་གསེར་གྱི་འཕོར་ལོས་སྣ་དྲངས་པའི། གངས་ལྗོངས་ཐུབ་པའི་
རྒྱལ་ཚབ་ཞི་བ་འཚོར། བསྟན་རྩ་འདུལ་བར་རབ་ཏུ་བྱུང་པ་བསྟོད། དཔལ་གྱི་བསམ་ཡས་གཙུག་ལག་ཁང་ཆེན་པོར། རྒྱ་བལ་པཎ་ཧེ་ཏུ་རྣམས་ལེགས་པར་མཛད། ཐུན་མོང་སྒྲ་དང་ཐུན་མིན་
གཏམས་ངག་བཅུ། དད་གསུམ་བློ་གྲོས་པདྨ་ཆེར་འཛུམ་བསྟོད། ཁྱད་པར་བསམ་ཡས་མཆིམས་ཕུའི་ཀེའུ་ཚངས་དུ། དགེ་ལ་འཕོར་གཡོ་མཆོག་ཀུ་རུ་པདྨ་རྡེས། ཕྱག་ཆེན་བཀའ་བརྒྱད
དགེ་ལ་འཕོར་ཞལ་ཕྱེས་ནས། འཛམ་དཔལ་སྐུ་ཡི་དབང་བསྐུར་བཀའ་བབས་བསྟོད། མི་འགྱུར་ལྷུན་གྱུབ་དཔལ་གྱི་བསམ་ཡས་སུ། ཕྱི་བསྐྱུར་ལོ་ཐུའི་གླ་ལ་དུ་བཞུགས་མཛད་ནས། བཀའ་

དང་དགོངས་འཕྲིལ་ཚོགས་ཀྱང་མང་དུ་བསྒྲུར། ལོ་ཐུན་ཆེན་པོའི་ཞབས་ལ་གུས་པས་བསྟོད། སྨོན་དཔོན་བ་སུ་ཏ་ར་བོད་དུ་བྱོན། ཞེབས་ཤར་བལ་ཡུལ་ཅོག་གསུངས་བཀའ་གླེགས་ཉིད། བློ་གསལ་ཕྱི་བོར་གུས་པས་ལེགས་མཚོད་ནས། མི་ལྷོག་ལས་འཕྲོའི་རྟེན་འབྲེལ་འགྲིགས་ལ་བསྟོད། ཕྱི་ན་རྒྱ་གར་བལ་པོར་ལན་བདུན་བྱོན། དཔལ་བྱོན་སྒྲབས་དགུང་ལོ་བཅུ་གསུམ་གྱིས། ཕལ་པའི་ཡུལ་འདས་ས་གསུམ་ཏོད་བྱེད་པའི། རྒྱལ་སྲས་སྤྱོད་པའི་སྟེང་སྟོབས་ངོམས་ལ་བསྟོད། སྒྲབས་གཅིག་རང་ཡུལ་ཕྱིར་ལོག་ཡུལ་ཞིང་བཅོར། གསེར་ཞོ་ལྟ་བཅུ་ཐོབ་པ་བསྡུམས་མཁོད་ནས། བཀྲིས་པ་ཟས་དང་སྐོམ་པ་ཆུར་གཏུང་ལྟར། རྒ་བ་ཏུ་གཉིས་པའི་རྒྱམ་ཐར་འཚང་ལ་བསྟོད། སྨར་ཡང་དགུང་ལོ་ལྔ་བཅུ་རྩ་བཞི་འོར། བལ་ཡོའི་ཡུལ་བྱོན་བ་སུ་ཏ་ར་བསྟེག། དབང་ཕྱིང་གུས་པས་འཇམ་དཔལ་གཟི་ཅིན་རྟེ་གཟི་ཅེད། གདམས་ངག་དཔལ་ཞེད་ཐུགས་རྒྱུད་བསྒྲིལ་ལ་བསྟོད། སྨོན་དཔོན་བ་སུ་ཏ་ར་འཛོག་ལུང་བསྟན་ལྟར། ལྷ་ཏ་ཀ་ཐྲི་ར་ཡི་ལ་འཛོག་སྨོན་དཔོན་ཆེ།

ཅ།། གསལ་བའི་རྒྱན་ལས་མདོ་དབང་ཡོངས་རྫོགས་དང། འདུས་མདོའི་གདམས་ངག་ལྷག་མེད་གསན་པ་བསྟོད། རིག་འཛིན་སྨོན་དགོས་གསལ་རྒྱན་བཀའ་དགོངས་
བཞིན། བྱ་ཀའི་ཡུལ་བྱོན་ཡོ་པཏ་བཞིར་བསྟེན་ནས། དགོངས་འདུས་གཞུང་བ་ཀའ་ལ་བསྟོད། རྒྱ་བལ་བྱ་ཞར་ཚུ་
བཞིན་ལེགས་ཉུལ་ནས། སྒྲོར་ན་བློ་མ་བཅུ་གཅིག་ཞབས་ནས་བཏེགས། ཁྱད་པར་མཁས་པ་བཞི་ཡི་ཞབས་བཏུགས་ནས། ལུང་ཆེན་ཆ་ནི་ཀ་ཤིང་རྡ་དབས་ལ་བསྟོད། རེ་ཞིག་རྒྱ་གར་རྗོ་རྗེ
གདན་དྲུང་དུ། གཡོ་མེད་ཏིང་འཛིན་ཟབ་མོར་བཙོན་པའི་ཚོ། ནམ་མཁའི་ཀློང་ནས་གསེར་གྱི་རྗོ་རྗེ་ཆེ། རྩེ་དགུ་ཅན་ཞིག་མདོན་སུམ་བབས་ལ་བསྟོད། ཕྱིན་ཐད་གསེར་གྱི་རྗོ་རྗེ་རྩེ་དགུ་དེར།
བསྟན་པས་པས་ལན་མ་གསུམ་པར་ཟིན་པའི་ཚོ། ཕྱག་གཡས་མཐེབ་སྲིན་བར་དུ་ཚགས་པའི་མོད། ཕྱག་ན་རྗོ་རྗེ་དངོས་སུ་མཇལ་ལ་བསྟོད། རྒྱལ་ཀུན་མཐུ་སྟོབས་གཅིག་བསྡུས་གསང་བདག

རྟེས། སྐུ་གསུང་ཐུགས་ཀྱི་དབང་མཚོག་ཉིར་བསྐྱར་ནས། གསང་མཚན་བཏུན་ཚུལ་ཏུ་ཞེས་སུ་སྟོལ། དབང་རྣམས་རྗེ་རྟེ་རྩེ་དགུ་གནང་ལ་བསྟོད། འཕགས་ཡུལ་འོད་མའི་ཚལ་གྱི་གནས་སོགས་
བསྐྱེས། བཅོམ་ལྡན་འཇམ་དཔལ་གར་ཕེན་རྟེའི་གར་ཕེད་པོ་སོགས། ཡི་དམ་ལྷ་ཚོགས་དཔག་མེད་ཞལ་གཟིགས་ཐོས། མཐུ་ལྡན་སྟེ་བརྒྱད་ཀྱིས་མཚོད་སྤྲས་ཕུལ་བསྟོད། རེ་ཞིག་རྒྱ་གར་
བལ་པོའི་རྡུ་མཚ�་སུ། རྗེ་རྟེ་རྩེ་ལྷའི་བླ་ཕུག་དམ་པ་རྡུ། སྨོན་དཔོན་ཆེན་པོ་པདྨ་འབྱུང་གནས་ལས། རྒྱུད་ལུང་མན་ངག་ཟབ་གནད་ཆེར་གསན་བསྟོད། ལན་གཅིག་ཏུར་ཁྲོད་ཕུང་ལུང་
ནས་པོ་རྡུ། མ་རྒྱུད་གཙོ་མོ་ཨེ་ཀ་ཛཊཱ་ཡིས། དངོས་གྲུབ་རྫས་སུ་བྱམ་ཟེ་མོ་ཐོད་ཕུལ། དགྱེས་ལས་ལས་རང་ཞར་ཁེ་ཏ་ཀ་པར་བསྟོད། ཁྱབ་བདག་པདྨ་གར་གྱི་དབང་ཕྱུག་གིས། མོན་ནག
ཁ་ཁྱའི་ཐོད་པའང་དམ་ཚོག་རྫས། གནང་བའི་ཟླ་ལ་གྱིས་ཏེ་གས་པའི་སྲོག་འཕྲོག་དབང། ཐོག་པའི་སྟོབས་ལྡན་དཔའ་བོ་ཁྱེད་ལ་བསྟོད། ཡང་ས་ཛོང་ཞེལ་བྱག་བསྐྱེལ་གནས་མཁའ་ལ་ཏུ་མཛད།

ཀ

ལ་བསྟོད། དམ་ཅན་དེད་མཐུས་རི་རབ་ཐལ་བར་བརླག། ཉི་ཟླ་ཆ་ལང་ལྟར་ཏེབ་གནམ་ས་ཡང། ཏླ་འོག་སྒྲུར་བའི་མཐུ་སྟོབས་མངའ་མོད་ཀྱང། ལས་འབྲས་བཅོས་མེད་གསོལ་ལྟར་ལྟར་
བཞེད་བསྟོད། དཀར་པོའི་ཚོས་ཀྱི་ཆེ་བ་འདོན་པའི་ཕྱིར། ཅི་བཅོལ་བཀའ་ཉན་དམ་ཅན་སྲོག་དྲངས་ཏེ། དགྱ་རིར་ལུར་པ་གདེངས་བས་མེ་འབར་ནས། དགྱ་དལུང་རྟམས་བརླག་རྣམ་ཤེས་
ལྟར་ལ་བསྟོད། སྲིད་ཞི་དག་མཉམ་རྟོགས་པའི་འཕགས་ཆེན་ལ། བས་དང་གསོ་བའི་འཛིན་སྟངས་ཅོ་མཉམ་ཡང། ཀུན་ཇོ་བ་འགྲུལ་ངོར་ཕྱིག་པ་སྒྲོང་བའི་ཕྱིར། བས་མ་གཏན་མེག་ཕྲོན
ལ་སོགས་བརྩམས་ལ་བསྟོད། གཞན་ཡང་སོག་པོ་ལྷ་དཔལ་ཡེ་ཤེས་ལས། ཐུ་ཏཱ་ལ་ཡ་ཕྱག་ཏུ། ཅི
གཅིག་ཏིང་འཛིན་ཟབ་མོ་བསྒོམས་ལ་བསྟོད། བདུད་རྒྱལ་གླང་གིས་རྒྱལ་བསྟན་བསྐྱེལ་བའི་སྐབས། ཁླང་གིས་གནོད་ཆེན་བཀྲག་སྟེ་སྟོབས་དེས་ལན། ཕྱོགས་མཚ�eg་གནམ་དུ་ཕྱར་བས

ཅ།། ནམ་མཁའ་རྒྱ། ལུགས་སྤྲོས་གསལ་ཡས་པོ་དགེ་བཀྲེགས་ཅོམ་བསྟན་བསྟོད། འདི་ཉིད་རིག་སྤྲས་ཅོམ་བཟླས་ནུས་པ་ཡིན། དཔྱད་ནུས་པ་འདིར་གཞན་ཡོད་ལ།ོས་
གསུངས། སྤྲོས་མཛུབ་རྩེ་ནས་ཐོག་ཕབ་ཕ་རི་བྱག། ཚལ་པར་བཏང་བས་བདུད་རྩལ་སྦ་བགོང་བསྟོད། བདུད་རྩལ་གླང་དར་སྟེང་ནས་རབ་ཞུམ་པས། དཀའ་བཟང་སྟེ་དགོན་ཅོག་སྤྲས་
པའི་རྒྱུར། མི་བསྟོའི་དམ་བཅའ་སྟེང་གར་ཐལ་སྦྱར་བས། གསང་ཆེན་ཐེག་པའི་རྒྱལ་མཚན་བསྒྲེས་ལ་བསྟོད། དེ་ཚོ་དཔལ་གྱི་རྡོ་རྗེས་གླང་དར་བསྒྲལ། གནས་གྱིས་དྲག་སྤྲས་ཀྱི་
རེག་ཚོད་རྣམས། བཀའ་འཆལ་དོགས་ནས་མ་འོངས་བསྟན་དོན་དུ། གཏེར་དུ་སྦས་པར་མཛད་པ་ཞྭད་ལ་བསྟོད། རིམ་དགུ་ཐེག་རྩེ་མའི་སྒྲུ་ཁེམས་གསུམ་གྱི། བཀའ་ཡི་ཆུ་བོ་བཞི་འདུས
བ།ོད་ཚུལ་བཞིན། སྤྲེལ་མཐར་ཕྱོགས་པ་ཆེན་པོའི་རང་ལམ་ནས། ལྷན་གྱུབ་འོད་རྒྱའི་ཕུང་པོར་གནས་ལ་བསྟོད། མདོར་ན་སྤྲ་འགྱུར་བསྟན་པའི་བདུད་རྩིའི་མཚོ། དཔལ་གཉན་ནས་དང

བར་དུ་གནས་ཆེན་དང། ཐ་མ་ཟུར་ལ་བབས་ཞེས་དབྱར་རའི་སྒྲ། མཁས་དབང་ཡོངས་ཀྱི་སྒྲ་འཛིན་བཀང་ལ་བསྟོད། སྣར་ཡང་ཞང་ཁྲོམ་གཙུག་ལག་དཔལ་དགེ་དང། རྒྱ་སྟོན་དེ་མེད་ཀུན་དགའ་རྩ་གསུམ་གྲོང། ཀུན་མཁྱེན་མི་ཕམ་འཇམ་དབྱངས་རྣམ་རྒྱལ་སོགས། སྤྱི་ལ་པཎི་ཆེ་ཟས་གར་བསྒྲུར་ལ་ཕྱག་འཚལ་བསྟོད། ཁྱེད་ལ་དད་ཅིང་གསོལ་བ་བཏབ་པའི་མཐུས། བདག་སོགས་གང་དུ་གནས་པའི་ས་ཕྱོགས་དེར། ནད་དང་དགྲ་ལས་འཕངས་འཐབ་རྩོད་ཞི་བ་དང། ཚེས་དང་བཀྲ་ཤིས་འཕེལ་བར་མཛད་དུ་གསོལ། ཚོགས་བཅད་འདི་ཚེས་རྒྱལ་ཆེན་པོ་ཁྲི་སྲོང་ལྷེའུ་བཙན་གྱི་གསུང་ཡིན་པར་གྲགས། མཆན། ཕྱག་འཚལ་བ་དང་མཚོད་ཅིང་བ་ཤགས་པ་དང། རྟེས་སུ་ཡི་རངས་བསྐུལ་ཞིང་གསོལ་བ་འདེབས། དགེ་བ་ཅུང་ཟད་བདག་གིས་ཅི་བསགས་པ། ཐམས་ཅད་རྟོགས་པའི་བྱང་ཆུབ་ཆེན་པོར་བསྟོ། ཚོགས་བཅད་འདི་སངས་རྒྱས་ཀྱི་བཀའ་ཡིན་གྱི། མཆན། ཞེས་གནས་ཆེན་སངས་རྒྱས་ཡེ་ཤེས་ལ་བསྟོད་པ་དང་པ་རྒྱ་མཚོའི་རྡུབས་ཞེས་བྱ་བ་འདི་ཞི་བོད་ཤར་ཕྱོགས་མདོ་ཁམས་ཆུ་བཞི་སྐྱང་དྲུག་ལས་

᠂᠂᠂

᠈᠈᠈

མཚན་མས་འཛིན་ཅེ་ཡི་གཏོག་ལག་ཁར། ཟབ་གཏེར་རྒྱ་མཚོ་གདན་དྲངས་ཕན་བདེའི་མགོན། གཏེར་སྟོན་གཏོག་ལག་དཔལ་དགེ་ཁྱོད་ལ་འདུད། གནས་ཆེན་ཐུགས་སྲུལ་གྱ་ཕྱི་ཁང་དམར་བྱོན། མཆི་མས་ཕུ་བྲག་སྟར་བློ་ཐོག་ཐུགས་གསུམ་སོགས། ཐོ་འབྱེད་དཀར་པོའི་བརྒྱད་འཛིན་བོད་ཁམས་ཁྱབ། ཏི་མེད་ཀུན་དགའི་ཞབས་ལ་གསོལ་བ་འདེབས། གནས་ཆེན་དྲན་པ་ནམ་མཁའ་ཟུང་འཇུག་
གར། བདེ་ཆེན་རྒྱལ་མོས་རོ་མཚར་གངས་པ་སྐྱེལ། ཐུ་འགྱུར་བསྟན་པའི་སྲོག་ཤིང་ཁྱོས་རིན་འཛིན། གསང་བདག་ཕྲིན་ལས་ལྷུན་གྱུབ་ལ་གསོལ་བ་འདེབས། གང་དེའི་སྨྲལ་པར་ལུང་ཟིན་ཟོལ་མེད
ཀྱི། གྲུབ་པའི་དབང་ཕྱུག་ནམ་མཁའ་ཆོས་ཀྱི་དབང། གནས་ཆེན་རྣམ་རོལ་ཟབ་གསང་ཐུགས་ལས་བརྗོལ། ཀུན་བཟང་རེས་དོན་དབང་པོ་ལ་གསོལ་བ་འདེབས། དག་མཉམ་ལྷ་བའི་ཐོར་གཏོག་ཆེར
བརྗོད་ཅིང། འདིར་སྨོང་ཞིན་པའི་ཕ་འཐས་འགྲུལ་བཞི་གསང་དགུང། དག་གཏུམ་ཕྱོ་ཕུ་ཕུར་ཐུས་ཐད་ཀར་བརླག། གནས་ཆེན་སྨར་བྱོན་ཙ་གསུམ་གྲྭིང་པར་འདུད།

ཨཱ།། གནས་ཆེན་སངས་རྒྱས་ཡེ་ཤེས་ཀྱི་སྒྲོས་རབས་རི་ཁ་འཛིན་རྣམས་ཀྱི་གསོལ་འདེབས་རྣམ་ཐར་
མདོར་བསྡུས་བཀོད་པ་ཇི་ཡི་ཕྲེང་བ་ཞེས་བྱ་བ་བཞུགས་སོ།།

ཅ།། ། ཁམས་ཆེན་ཡང་སྲིད་གཙང་རོང་དུམས་པར་འགྲུངས། ཕུང་པོ་རི་བོ་ཆེ་སོགས་གཞས་བདུན་ནས། གཤེད་ཐོ་ཤོར་སྦྱན་དྲངས་དྲག་སྟུགས་བཀའ་ཆེན་བབས། ཞང་ཁྲོམ་ཇོ་ཇེ་བོད་བཞར་ལ་གསོལ་བ་འདེབས། ཤ་ལྷ་ཆུ་ཕོ། དེ་ཉིད་མི་གཞས་མྱངས་ནས་འདས་བོག་ཏུ། ལ་སྟོད་གཅུང་པ་དེ་ལ་ཆེན་ཆུ་ལྟར་འགྲུགས། གཡུ་ལུ་ཇ་ལྟུང་སྒྲས་པའི་གཏེར་ཁ་འདི། མི་བཞག་འདོན་པའི་རྒྱས་དེར་བསྟན་ནས་བྱུང། གཏེར་སྟོན་དུམ་རྒྱ་ཞང་ཁྲོམ་ཞེས་བྱ་འབྱུང། ཞེས་གསུངས་པ་ལྟར་གཞུས་ཆེན་སངས་རྒྱས་ཡེ་ཤེས་རིན་པོ་ཆེས་ཟབ་པ་ཚོས་རྡུག་གི་དཀར་ཆག་ཏུ་བཤད། དེ་དུས་བསྐལ་པ་ཐ་མ་ལ། ང་མིན་ངས་ཡི་ཆ་བྱད་ཅན། ཤ་ནི་ས་ལ་སྐྱ་ནི་ལི། བོངས་ནི་ཐུང་ལ་ཀཡས་ནི་དཀར། གཡོན་ནི་དམར་བའི་ཤ་མཚོན་ཅན། ས་ནི་དཀར་ལ་ས་ཚགས་དམ། སྨེ་བའི་ཀ་ཤ་ཡོད་པ་ཡི། ལོ་ནི་ཁྱི་འབྲུག་ལོ་པ་ལ། རྒས་རྒྱ་མིང་ནི་ཞང་ཁྲོམ་ཞེས། དེ་ལྟ་བུ་ཡིས་ཆ་ཤེད་པར་ཤོག། ཅེས་གཞུས་ཆེན་གྱིས་སྨོན་ལམ་དང་མཐུན་པར་གཞུས་ཆེན་ས་དས་རྒྱས་ཡེ

ཅ།། ཤེས་རྒྱན་འཕྲལ་གཏེར་ཐོན་དུས་རྒྱ་ཞང་ཁྲོན་ཏོད་ཏབར་ཞེ། གཙང་རོང་དུས་པ་ཚུ་རྒྱུད་ནི་གཙང་རོང་ཐོད་ཡིན་ལ་དེར་སྐུ་འཛིན། ཆེར་སྒྲོས་པ་ན་ལོངས་སྤྱོད་དབུལ་
བས་ཆུ་ཏོ་དང་ར་ཕྲ་མཇོད་སྐབས། ཉ་མོ་ལྷ་ཁང་ནས་རྒལ་འབྱོར་པ་ཞིག་མཇལ། དེ་ན་ར། དེད་གཉིས་ལ་དོན་ཆེན་འགྲུབ་རྒྱུ་ཡོད་པས་ཡར་འགྲོ་གསུངས་པས། དེ་ལྟར་ཕྱིན་པས་ལྷུང་ཡོ་རི་བོ་ཆེར་
ཕྱིན་པ་ན། ཐུགས་རྗེ་མཁས་ནས་ཟོས། རྒལ་འབྱོར་པ་དེས་ཏོ་ཏུར་ཆུང་འདུ་འདུ་བ་གཏན། ཡར་ཀའི་བྲག་ལོགས་ལ་མཚོ་ལ་ཀྱི་གསུ་ཏྲུང་ཕྱིས་པ་དེ་ལ་འདི་རྒྱོ་བ་གསུངས་ལྟར་ཏུམ་རྒྱ་ཞང་ཁྲོས་ཀྱིས
ལན་ལྟ་རྒྱབ་པས་བྲག་ཕྱོ་བྱ་བས་རྒལ་འབྱོར་པ་དེ་ཐལ་ཀྱིས་དེར་ས་ཁང་ཞང་ཁྲོས་ཡར་རྟེན་ཞིན་ས་ཁང་བས། དེར་ངན་ལ་འཕོར་མདའ་གང་སྟེད། འདུལ་བུམ་ཚོ་ཆུས་བཀང་བ་དེ་རྒལ་འབྱོར་པས་འཐུད།
ཞང་ཁྲོས་ཀྱིས་ང་ལ་སྟོལ་ཞུས་པས་བུམ་སྟོང་དེ་ཕྱིན་ཏེ། ཁྱོད་ཀྱི་རྒྱལ་པ་གཞན་ན་ཡོད་ཟེར་ནས་བྲག་གི་ས་ར་ཀར་འོད་དུ་ཡལ། ཞང་ཁྲོས་གཏེར་ཐོན་ལ་ཁ་ཤས་ཐོབ་པ་དེ་

ཁ་ཁོ། དང་ལ་བུམ་བཅོ་ཁ། ཡི་གེ་འདི་ཀློག་བསླབས་པས། ཀློག་ཡིག་མཁས་པར་གྱུར་ནས་ཤོག་དེ་ལ་ལ་བལྟས་པས། གལ་ཅིན་རྟེ་གལ་ཅེད་ཁ་ཐུན་ཤོག་དེ་ལ་དང། གཡུང་དང་རྒྱ་ཏི་ཁ་བྱང་རྣམས་བྱུད། ཞང་ཁྲོམ་གྱིས་སྣར་ཡང་རྣལ་འབྱོར་པ་དེ་བཅོལ་བས་དུམ་པ་ཆུ་ཚན་ཁ་ནས་ཆ་ཏེ། གཉིས་ཀས་གཏེར་འདོན་ཚུལ་སྐོར་བགྲོས་པའི་རྣལ་འབྱོར་པ་གར་སོང་མེད་པར་གྱུར་པས་གནས་ཆེན་གྱི་སྒལ་པ་ཡིན་པ་ཅེས་སོ། ཟབ་པ་ཆོས་དྲྭ་བ་ཀར་ཆགས་ཏུ་གནས་ཆེན་གྱིས་གསུངས་པ་ལྟར། གཙང་གི་ཕྱང་པོ་རི་བོ་ཆེ་དང། གཡུ་ཕྱ་ཐང་ལྟར་དང། རྒྱ་རི་མོན་མོ་གཙུག་རུམ་བྱག་དང། ཉྭ་གི་ཐྭོམ་བྱ་དང། གཙང་འགྲམ་སྒྲེར་མ་དང། ཕ་དུན་རྩེ། ཁོན་མཐིང་ལྷ་ཁང་དང། བསམ་ཡས་མཆིམས་ལྷ་སོགས་ནས་ཚོ་གཅིག་ལུས་གཅིག་ས་ངས་རྒྱས་པའི་ཐབས་གསང་སྦྲགས་ནང་རྒྱུ་སྟ་གསུམ་གྱི་ གདམས་ངག་མང་པོ་ཕྲིན་ལས་རྣམ་བཞི་ཁ་ཚོར་དང་བཅས་པ་སྒྲུབ་དགས་ཏེ། འཇམ་དཔལ་རྡོ་གསེར་ཆེན་ཡེ་ཤེས་གསང་རྡོ་གསོལ་ཏེ། འཇམ་དཔལ་མཚན་བརྡོད་ཀྱི་འགྲེལ་པ་དང། རྒྱལ་ཡུམ་

᱓᱓᱓

ཁྲོམ་དང། རན་འཐག་འགོར་འོས་སོགས་དྲག་སྟུགས་ལས་ཚོགས་གྲངས་ལས་འདས་པ་དང། གཙན་གསོ་དཔྱད་རྩིར་དང། རྩི་ཁ་དང། དེགས་པའི་རྒྱ་ཐེབས་སོགས་ཕྱིན་ལས་ལས་ཚོགས་གྲངས་ལས་འདས་པ་བཏོན་པར་མཛད་དོ། གཏེར་ཆེན་འདིའི་གཡས་ཕྱི་ཁ་ལེད་ཀྱི་ལས་མཐའ་མངོས་ཤ་འོའི་རྩོ་ཐེ་འཛིགས་བྱེད་ལས་མཐའ་ལ་སྒྲུར་བས་གསར་མའི་འཛིགས་བྱེད་ལས་མཐའ་འདི་ལས་བྱུང་བར་གྱུགས་སོ། འདྲི་གྱུང་རིན་འཛིན་ཆེན་པོ་ཆོས་གྲགས་དང། བྱང་བདག་དབང་པོའི་སྡེ་དང། གོང་ས་ལྷ་པ་རིན་པོ་ཆེ་དང། སྨྲིན་གྲོང་གཏེར་ཆེན་སྒྲུ་མཆེད་དང། ཁྱུང་པར་འཇམ་དབྱངས་མཁྱེན་བརྩེ་པདྨ་འོད་གསལ་ལས་མདོ་སྡུགས་གྲོང། འཇམ་མགོན་ཀོང་སྤྲུལ་རིན་པོ་ཆེ། འཇམ་མགོན་མི་ཕམ་རིན་པོ་ཆེ་སོགས་ཀྱི་བཀའ་དྲིན་ལ་བརྟེན་ནས་རྒྱུན་བཞུགས་ལ། གཏེར་ཆེན་བོད་ཡུལ་དུ་དྲན་སྡུགས་ཀྱི་འབྱུང་ཁུངས་ཀྱི་མངའ་བདག་གཏེར་སྟོན་གྱི་རྒྱལ་པོ་གཅིག་ཡིན་གོ།

།།ཅ།། ། ། ཁམས་ཆེན་རྣམ་སྣྲེལ་བལ་བོད་མཚོམས་སུ་བྱོན། ཨེ་ཡི་གཙུག་ལག་ཁང་ནས་དགེ་སྦྱོས་གཙོས། ཟླ་གཉིས་ཐོ་འཕྲེད་གང་འདུལ་གདུལ་བྱ་བསྒྲུངས། གཙུག
ལག་དཔལ་དགེའི་ཞབས་ལ་གསོལ་བ་འདེབས། ཀྱི་ཟླཿ་ས། ངེ་ཉིད་མི་གནས་ཆུ་ངན་འདས་འོག་ཏུ། རྒྱ་ནག་རྒྱལ་པོའི་རྒྱལ་ས་རྡོ་ཕེས་འཕྲོག་ཁུངས། བསྟན་པ་མཐའ་རྒྱས་མངའ་ཐང་ཇི་ཆེར་འོངས།
བལ་ཡུལ་ཨེ་ཡི་གཙུག་ལག་གཉིར་ཕ་འདིས། མི་བཞག་འདོན་པའི་རྟགས་དེར་བསྟན་ནས་བྱུང། གཉིར་སྟོན་གཙུག་ལག་དཔལ་དགེ་ཞིས་པ་འབྱུང། ཞིས་ལུང་བསྟན་ལྟར་གཉིར་སྟོན་གཙུག
ལག་དཔལ་དགེ་ནི་གནུས་ཆེན་རྣམ་འཕྲལ་བལ་ཡུལ་གྱི་ཟད་མཐའ་བོད་ཏང་ཉི་བའི་ཕྱོར་ཕྱེར་སྲུན་ཞིས་པ་ན་གཉིར་སྟོན་རྣམས་ཀྱི་ཐོག་མ་ས་ངས་རྒྱས་བློ་ཆགས་ཀྱི་ཐུགས
ཀར་ཡང་ཁ་ཅིག་ཏུ་ཟླ་ཁ་ཅིའི་ཚུལ་དུ་བཞུགས། བལ་ཡུལ་ཨེ་ཡི་གཙུག་ལག་ཁང་ནས་དགེ་ཐུགས་ཀྱི་ཐོ་ཡིག་ཁ་ཅད་ཀ་ཡང་ཕ་ཁ་ཅད་ཀ་ཡ་ལ་ཁ
ལ

ཕྱིས་འདིར་གནས་ཆེན་གྱི་བྱིན་བརླབས་ལ་བརྟེན་པར་བླ་བོད་གསལ་མདོ་སྡེ་གསལ་གྱིང་པ་ལ་ཐུགས་པ་སྟེ་དྲུག་མཚོན་པོ་བཅས་ཀྱི་དྲུག་ཕྱོགས་ཐེམ་ཡིག་བདུན་པ་ཞེས་རྒྱས་ཅིང་འདྲི་ལ་བ་བཞུགས། ལུང་བྱང་ཕལ་ཆེར་ན་རྡོ་ཇེ་ཞེས་འབྱུང་ནའང་དགེ་ལྡན་འགར་ཀ་ཌཱི་ཌ་ཞེས་ཡོད་པས་རྡོར་གྱི་མིང་ལ་ཀ་ཌ་ཌཱི་ཌ་ཞེས་པ་ཡིན་ནམ་ཡང་ཁ་ཌ་ཌ་ཀ་ཌ་ཀ་ཀ་ཌ་ཀ་ཀ་ཀ་ཌ་ཀ་ཌ་ཌ་ཀ་ཌ་ཌ་ཀ་ཌ

ཅ།། ཅལ་གྱི་བྱག་དམར་སྤྲུག་ཚང་ཁོལ་མ་ནས་གཡས་ཕྱིན་རྟེ་གདོང་བདག་བ་ཕན་པ་ལག་རིངས་ས་མ་རྡོ་རྟེ་བྱག་བཅན་དང་ཇོ་བོ་ཡ་བྱག་སོགས་སུ་གྲགས་པའི་གདམས་སྐོར་དང། ཞག་བདུན་བསྟན་དགྲ་ཚར་གཅོད་སྐོར་སོགས་གཏེར་ནས་གདན་ཐུབས་པའོ། མོན་སྒྲ་གོ་ཅལ་ནི་དེང་སང་འབྲུག་ཡུལ་སྒྲ་གོ་སྤྲུག་ཚང་གི་ཆུ་ཕ་རི་ཕྱོགས་སྒྲ་གོ་ཅལ་ཞེས་བྱ་བ་ཡོད་སྐད་ལ། སྒྲ་གོ་ཅལ་འདི་ནས་གཏེར་སྟོན་མངའ་བོས་ཟབ་གཏེར་བཏོན་པའོ།

ཇ།། གནུབས་ཆེན་རྣམ་སྲུལ་བོད་དབུས་གླ་མདར་འཚུངས། དབུ་ལ་གཙུག་ཏོར་མཛོད་སྲུས་མཚན་དཔེས་སྒྲས། ཏླ་ཛོགས་ཐུགས་གཅོས་ཟབ་གཏེར་དཔག་མེད་བཏོན། ཨོ་རྒྱན་དྲི་མེད་ཀུན་དགའ་ལ་གསོལ་བ་འདེབས། ཨྱི་ཁ་ཁ་ཁ། དྲི་མེད་རྣམ་གསུམ་གྱི་ཡ་ཐུལ་ལ་གནུབས་ཆེན་ས་ངས་རྒྱས་ཡེ་ཤེས་ཀྱི་རྣམ་འཕྲུལ་དྲི་མེད་ཀུན་དགའ་ནི། ཡབ་དཔལ་འབྱོར་བཟང་པོ་དང། ཡུམ་དགོས་

དགོས་འཚོམས་མ་གཏེར་སྦྱོང་ཚོས་བཅུར་གྱུ་ཕྱི་རི་མདའ་ཁང་དམར་དུ་དབུ་ལ་གཙུག་ཏོར་ས་ཁོག་དོ་མཚར་བའི་རྒྱས་དང་བཅས་སྐུ་འཛུགས། ཐོག་མར་གྱུ་ཕྱི་ཚུ་བཟང་དུ་བྱོན་ནས་འདུལ་བ་ལ་སྦྱངས། ཉིར་གཅིག་ལ་བསྣབ་ཚོགས་རིམ་བཞིན་བསྟེན་པར་ཇོ་གས་མཚན་ཞེས་རབ་རྒྱལ་མཚན་གསོལ། བསམ་ཡས་མཆིམས་ལྷར་སྒྲུབ་པ་མཛོད་དབང་ངང་གདམས་པ་གླུ་རུ་རིན་པོ་ཆེས་གནང། ཁྱད་པར་དགུང་ལོ་ཉིར་ཏྲག་ལོར་གླུ་རུ་རིན་པོ་ཆེས་ལུང་བསྟན། ཡེ་ཤེས་མཚོ་རྒྱལ་གྱིས་ལྷེའུ་མེག་དངོས་སུ་གནང་ལུང་བསྟན་སྐྱལ་ནས། དེའི་ཕྱི་ལོར་མཆིམས་ལྷའི་མདའ་བྲག་སྟ་སེ་རྡོ་རི་གཏོང་པ་ཅན་ནས་བློ་མ་ཏོར་བུ་ལམ་ཁྱེར། ཇོ་གས་ཆེན་མཁའ་འགྲོ་ཡང་ཏེག། ཐུགས་ཇེ་ཆེན་པོ་ཡེ་ཤེས་འོད་མཚོ་ས་ཁོག་ཏུ་ཇོ་གས་ཐུགས་གསུམ་དང། བཀའ་བརྒྱད་གཏོག་རྒྱན་ནོར་བུ། ཚེ་སྒྲུབ་རྡ་མཚོ་ར་ལ་པ། མཁའ་འགྲོ་ཆེན་མོ་ས་ཁོག་དང། ནོར་བུ་སྦྲག་ཀ་ཏྲེ་ཥ་དང། ཡེ་ཤེས་མཚོ་རྒྱལ་གཏོག་གཡུ་ས་ཁོག་གཏེར་ཇས་མངའ་གནས་དང། བསམ་ཡས་མཆིམས་ལྷ་ཡོ་རྒྱན་ལྷག་ཏུ་ལྷ

ཅ།། ས་སོ་བསྒྲུབས་པས། གླུ་རྒྱ་རིན་པོ་ཆེ་དང་ཐུགས་རྗེ་ཆེན་པོ་ཞལ་གཟིགས། བློ་ལྡན་ཐུགས་གསུམ་གྱི་སྨོན་ནས་དབུས་གཙང་ལྷོ་མོན་ལ་སོགས་པར་འགྲོ་དོན་ཆེར་མཛད། མཐར་ཀོངཔོར་བྱོན་ནས་རྒྱལ་ཁམས་ཐམས་ཅད་ལ་ཆོས་ཚར་ཆེན་པོ་ཕབ། ཁྱད་པར་ཇོ་གས་ཆེན་ཨ་ཏི་ཤི་ཆོས་འཁོར་བསྐོར་ནས་འགྲོ་བ་རྣམ་སྨིན་གྲོལ་ལ་བཀོད། ལྷུན་གྱིགས་དགོན་པ་ཞེས་སྤྲགས་འཚང་གི་སྡེ་བཏབ་པར་མཛད་ནས་ངོ་མཚར་བའི་ལྷས་དང་བཅས་སྐུ་གཤེགས་སོ། བླ་ཇོ་གས་ཐུགས་གསུམ་གཏེར་ཆེན་ཉམས་བཞེས་མཛད་ནས་སྨར་གཏེར་དུ་ཐུས་པ་ལས་ཕྱིས་པར་ཌཱ་རོད་གསལ་མདོ་ཐུགས་གྲོངས་པ་ལ་བཀའ་བབས་པའོ། གཏེར་ཆེན་གྱི་དངོས་སྲོག་མཚན་ལྡན་གཞོན་ནུ་ས་ངས་རྒྱས་ལ་མཁའ་འགྲོས་ལུང་བསྟན་རི་མ་པ་གསུམ་ལ་འདུས་སྡེ་རྣམས་གོས་དཀར་དགོངས་པར་ལུང་བསྟན་བཞིན་མཐར་སྐུ་ཚས་དང་འདུས་སྡེ་རྣམས་དཀར་ཚས་སུ་བསྒྲུར་བ་ལ་བརྟེན་ལྷུན་གྱིགས་དཀར་པོའི་འདུས་སྡེ་ཞེས་གྲགས་པ་བྱུང་བོ། གཏེར་ཆེན་གྱིས་ལྷུན་བྲག་དགོན་བཏབ་སྡེགས་འཚང་གི་སྡེ་

བཅུགས། ལྷགས་ལྷ་རྣམས་དབུ་སྐྲ་གཅུག་ཏུར་ཚུལ་དུ་དགྱེས་པའང། གཏེར་ཆེན་པ་དབུ་པ་གཅུག་ཏུར་མཐེབ་གང་འབྱུར་དུ་ཡོད་པ་དེ་གཏེར་ཐོན་གྱིས་དབུ་སྐྲས་བཅིངས་ཏེ་ལྷས་ཚུལ་ལྟར་མཛད་
པས་ནན་གྱོབ་མ་ལྷགས་འཚང་རྒྱས་ཀྱིས་དེ་ལྟར་བྱས་པ་ཡིན་པར་བཤད། གང་ལྟར་གཏེར་ཆེན་གྱི་གྱོབ་མ་མཚན་ལྡན་གཞོན་ནུ་ས་ངས་རྒྱས་ནས། མཚུངས་མེད་གཞོན་ནུ་བས་མ་འགྲུབ། འཇམ་
དབྱངས་གཚོན་ནུ་དོན་འགྲུབ། མཁས་གྲུབ་ཀློང་ཆེན་པ། ཐུགས་ལྷས་དཀར་པོ་ཀུན་དགའ་གླིགས་པ་ས་ཡོགས་ལྷོ་བརྒྱད་དང། གདན་ལའང་མ་བུ་བརྒྱད་དུ་གྱེས་ཏེ་ལྟན་གླིགས་དགོན་ནི་རྩ་བའི་མ
དགོན་ཡིན། དེ་ནས་མཚོ་མེར་དགོན་དང། ཕྱིང་མཐའ་པ་དང། ས་དཀར་པ་དང། འགོར་པ་དང། མ་སྒྲུངས་པ་དང། རི་བོ་ཏ་ལ་པ་དང། ལྷོན་སྒྲུགས་པ་རྣམས་མཚོ་མེར་དགོན་པ་ལས་གྱེས
པའོ། མཚོ་མེར་ཞར་བའི་རྒྱུ་མཚན་ནི། གཏེར་ཆེན་དྲི་མེད་ཀུན་དགའི་ཐུགས་ལྷས་གཞོན་ནུ་ས་ངས་རྒྱས་དགས་པོ་མཚོ་མེར་ལྷོད་བཞུགས་ནས་ལྷུ་བ་མཛད་པའི་ཚེ། ཁོང་ལ་མཁའ་འགྲོས་ལུན

᠂᠂᠂

།།ཁམས་ཆེན་རྣམ་འཕྲུལ་བོད་ཡུལ་དབུས་སུ་འཐུངས། རྣམ་ཐར་ངོ་མཚར་རྒྱང་བྱུང་མཛད་ཕྱིན་ཆེ། རྒྱ་གར་ཐུབ་ཟབ་མོ་ཀུན་འདུས་དགེ་སྦྱངས་བབས། འཛའ་ཚོན་མེ་འབར་མཁའ་འགྲོའི་དབང་ཕྱུག་འདུད། ཤ་ལ་ཐ་ཆེ། ཁ་ཅེ་ཕ་ཆེན་ས་ངམ་ཡེ་ཤེས་ཀྱི་རྣམ་འཕྲུལ་རྒྱལ་སྲས་བསྟན་པའི་འབྱུང་གནས་ས་ཆ་འཛའ་ཚོན་མེ་འབར་མཁའ་འགྲོའི་དབང་ཕྱུག་ནི། བོད་དབུས་རིག་འཛིན་མཆོག་ལྷན་མགོན་པོའི་སྲས་སུ་མོན་ཤ་ཟླ་བ་བྱ་བར་སྐུ་འཕྲུངས། སྐུ་ཚེ་ལ་རྣམ་ཐར་ངོ་མཚར་ཅན་རྒྱང་དུ་བྱུང་བས་མཛད་ཕྱིན་ཆེ། སྐུ་ཚེའི་སྨད་འཕྱོང་རྒྱས་དཔལ་རིར་བཞུགས། ཁོང་གི་གཉེར་སྐལ་རྒྱ་གར་ཐུབ་ཀྱི་བདུད་བོ་བློ་མཁར་གྱི་ཕྱོགས་རྒྱང་རྡེན་འདེལ་གྱི་བབས་ལས་ཤོག་སེར་དངོས་སུ་མ་བཞེས་ཀྱང། ཞིང་སྐྱོང་མཁའ་འགྲོས་ཡོངས་རྫོགས་ལུལ་བའི་དགེ་སྦྱངས་ཐོག་མཐའ་བར་གསུམ་གྱི་ཐུགས་བམ་ཞིག་བཞུགས་པ་བར་སྐབས་སུ་དར་རྒྱས་ཆེ་བར་བྱུང་སྟངས་ནས། དེང་སང་རྒྱུན་བཞུགས་པར་མ་མངོན་ཀོང་ཐུལ་རིན་པོ་ཆེས་གསུངས་སོ།

ཤ

ཚོགས་པ་གཉིས་ཀས་འགྲོ་བའི་དོན་རྒྱ་ཆེན་པོ་མཛད། དབང་དུས་སུ་ཡེ་ཤེས་པ་ཕེབས་པས་དབང་དོན་འགྲུབ། ཁྱོད་བཀའི་དུས་སུ་སོ་སོའི་ཉམས་ལྡོང་སྐོ་ནས་ཁྱོད་པས་ཟབ་ལམ་རྟོགས་པ་འཕྲལ་མེད་དུ་ཐོན་པའི་སྦྱོར་མ་མངར་བསོགས་དང་ལྡན་པ་ཡིན་ནོ། སྨྲིན་གྲོང་ལྷོས་གདུང་ནི་ཐོན་ཀ་རགཱ་ཏ་འོད་གསལ་ལ་ལྷ་ལས་ཚད་པའི་སྐྱེས་བུ་གཟུགས་མཛེས་ཞིག་བྱུང་བ་མི་རྣམས་ཀྱིས་བློ་མར་བཀུར་ཏེ། དེ་མི་གྲོབ་ཀྱིས་ལྷོས་པས་དེའི་གདུང་ལས་བྱུང་བ་ལ་ལྷོས་གདུང་ཞེས་དེའི་རིགས་ལས་དམ་པའི་སྐྱེས་བུ་མངའ་བྱུང་བའི་གདུང་ཡིན་ནོ། དེ་ལྟ་བུའི་རིགས་ལས་གཤེགས་ཆེན་སངས་རྒྱས་ཡེ་ཤེས་ཀྱི་རྣམ་འཕྲུལ་གསང་བདག་ཕྲིན་ལས་ལྷུན་གྱུབ་བྱོན་པ་ཡིན། དེའི་སྐུའི་སྲས་ནི། ཐུ་འགྲུར་བསྟན་པའི་རྒྱལ་མཚན་སྨྲིན་གྲོང་གཏེར་ཆེན་འགྲུར་མེད་རྡོ་རྗེ་དང། གཅུང་སྨྲིན་གྲོང་འོ་ཆེན་རྡུམ་ཕྲེ་ཞེས་སྐུ་མཆེད་ཉི་ཟླ་བུ་དེ་ཉིད་ཡིན་ནོ།

ཅ།། ། ལ།། གནས་ཆེན་རྣམ་སྲས་ཀཱཥཊཱ་རྡོར་གདན་དུ། ཚངས་སྲོད་མཁས་བཙུན་བཟང་པོའི་ཡོན་ཏན་ཅན། གཏེར་སྟོན་ཡིན་ཡང་སྔགས་སྲོད་མ་མཛད་པ། ཀཱཥཊཱ
ཀུན་བཟང་རིས་དོན་དབང་པོར་འདུག ཨ་ཡཱ་ཧཱ ། གནས་ཆེན་སངས་རྒྱས་ཡེ་ཤེས་ཀྱི་རྣམ་འཕྲུལ་དུ་གྱུར་པ་ཀཱཥཊཱ་པ་ཀུན་བཟང་རིས་དོན་དབང་པོ་ཞེས་མཁས་གྲུབ་ཆེན་པོ་ཡོངས་སུ་གྲགས་པ་དེ
ཉིད་རིག་འཛིན་འཛིགས་མེད་གྲིང་པས་དོན་གྱིས་ལུང་བསྟན་པ་ལྟར་གཏེར་ཆེ་ཆུང་ཚངས་སྲོད་ལ་ཐུགས་ཞེན་ཆེ་བས་སྔགས་སྲོད་མ་མཛད་པས་ཟབ་གཏེར་ཕྱག་ཏུ་མ་སོན་ཀྱང། དམ
གཅོང་བྱམས་གསུམ་གྱིས་བྱིན་བརླབས་ལ་བརྟེན་དགེ་སྦྱང་གསུང་རྡོ་རྗེའི་དབང་ཆོག། དགོངས་གཏེར་སྒྲོལ་མ་དཀར་མོ་སོགས་བཞུགས་པ་ཡིན་ནོ།
། ། ལ།། གནས་ཆེན་སངས་རྒྱས་ཡེ་ཤེས་བསམ་བཞིན་དུ། མདོ་སྨྲོད་ཇོ་བོ་གཟེ་རྒྱལ་བྱང་ཕྱོགས་འགྲུངས། བ་ཀའ་ཕུར་ཐུགས་ཀཱཥཊ་ས་གཏེར་རྒྱ་མཚོའི་མཇུག། ཨོ་རྒྱན་རྫ་གསུམ་གྲིང་པར་གྱུས

ཕྱག་འཚལ། ཤ་ལ་ཐ་ལ།། གནས་ཆེན་སངས་རྒྱས་ཡེ་ཤེས་ཀྱི་རྣམ་འཕྲུལ་རྩ་གསུམ་གཏེར་བདག་གླིང་པའམ་གར་དབང་གནམ་ལྷུགས་རོ་རྗེ་ནི། མདོ་ཁམས་ཆུ་བའི་ཐྲོ་ལུང་དྲུག་ལས་དབུལ་ཟླ་ཟླ་ལོ་ཐྲོ་ཀ་གནས་ཆེན་ཇོ་པོ་གཟེ་རྒྱལ་གྱི་ཉི་འདབས་བྱང་ཕྱོགས་སུ། གསང་སྦྱགས་རྒྱུ་ལ་ཀུན་ནས་བསྡུགས་པའི་དངོས་གྲུབ་བདུད་རྩི་འི་བསྡེ་གནས་དབུ་ཐོད་ཀུ་པ་ལའི་མིང་གིས་མཚན་པའི་ཡུལ་ཀ་གཤུང་དཔལ་གཤུང་ཁེས་པ་སྟོན་སངས་རྒྱས་གཉིས་པ་པདྨ་སཾ་བྷ་ཞས་བོད་ཀྱི་འདྲེ་སྲིན་གདུགས་པ་ཅན་རྣམས་བཏུལ་བའི་སྨྲབས་སུ་མིང་ནི། རྒྱ་གསུམ་གླིང་པ་རང་གི་རྣམ་ཐར་མེ་ཤེལ་ཕྲེང་བ་ལས། དཔལ་དབྱི་ཞུང་གསུམ་བདུད་ཡུལ་ནུན་པ་ཅན། ཐོན་ཚེ་བྱ་རོག་རྡམ་ཀླུ་ཀཱ་པོའི་ཡུལ། བདུད་པོ་ཤ་བ་ནུ་རིང་བཏུལ་བའི་སར། བྱང་ཤར་མ་ནུ་རྒྱ་ཡི་དུར་ཁྲོད་ཆར། ཤ་ཟ་གཅན་སྲུང་ངར་སྐད་འབྱིན་པའི་རོང། རྒྱ་ཤེར་ནགས་ཚལ་མཚོན་རྒྱ་ཀཱ་ཆོ་ཀ་ཟེར་བ་འདྲའི་ཚལ། བྲག་རི་མོན་པ་ཕོ་མོ་ཁྲོས་འདྲའི་ཐྲོད། བྱ་ནགས་ཀ་ཤོག་ཐྲ་ལྡོང་སྐད་ཐ་ལ་ཀ་ནས། ཤིན་ཏུ་རྣམ་པ་རོང་ཆེན་དེ

ཅ།། ཡི་ཆར། བཀའ་ཡི་རྒྱས་བཏབ་རྒྱ་རྒྱས་ཅན་གྱི་མིད། དཔལ་གྱི་རྒྱ་གཏམས་ཆུ་རྦྲང་འབབས་པའི་མཐར། ལྷུགས་སྟོགས་གན་རྒྱལ་འདྲ་བའི་ལྷེ་བ་དེ། སྒྲེ་བའི་གནས་
དང་ལུང་བསྟན་ས་རྒྱས་ས། ཞེས་དང། རང་གཏེར་གྱ་ཏུ་སྣང་སྲིད་ཟིལ་གཧོན་རྩལ་གྱི་ལུང་བསྟན་ཞོར་བུའི་ཕྲེང་བ་ལས། ཏཱ་ཐ་ཋ་ཁ ཁ་ཁ་ཁ། བཞི་པ་ལུང་བསྟན་གཏད་བརྒྱད་གཏད་པ་ཞེས
མཚོན་བྱེད་ཕྱིས་ལ་ཡི་གེར་འདེབས་དུས་ལ། མ་འོངས་འདུལ་ཞིང་ལུང་བསྟན་བརྒྱད་དོན་ཞེས། འཚུལ་མེད་སྨོན་དཔོན་ཞལ་ནས་འདི་སྐད་གསུངས། བོ་ར་ཏ་ན་ཡེ་ཤེས་གྲོགས་གསུམ་ཏེ། ཇོ་གས
པ་ཆེན་པོ་ཕྱི་ནང་གསང་གསུམ་གྱིས། དོན་བརྒྱད་ཕྱིང་གི་ཙ་བའི་མཐར་ཐུག་འདི། ད་ལྟ་ཐེ་ཁ་ཀ་ཏུ་ཐོ། ས་གཏེར་ཚ་ཐུན་ཁ
ཕྱོན་མང་འབྱུང་ཞིང། ས་ངས་རྒྱས་བསྟན་པ་དབུས་ཐུན་མཐའ་ཙོད་འཚོ། གནམ་ལ་ཆར་མེད་མེ་རླུང་དུད་པ་ཕྱུར། ས་ལ་ཞག་མེད་འཇག་རྒྱ་རྒྱང་ཀླུ་ལེན། ཕྱེད་འཐུག་འོག་འཐུག་རྒྱལ་ཁམས

ཚུ་བཞིན་ཁོལ། མཐའ་བཞི་འགྲུགས་པ་རྒྱལ་སྲིད་འབངས་ཀྱིས་འཕྲོག། ཡུལ་ཁྲིམས་སེལ་འཐོར་བོད་ཁམས་རྒྱ་ཁྱོར་རྣམས། ཆོས་ཁྲིམས་ཞིག་ལས་དགེ་བ་ཤེས་ཆང་ནག་བསྟེ། དམ་ཚོག་ཉམས་པས་རྒྱལ་འགོང་དམར་ཁྲིམས་གཡོས། གསང་སྦྱགས་ཉམས་པས་ནད་ཡམས་བྱ་ཡུག་འཚུབས། མཐའ་བཞི་རལ་པས་འདེ་ཁོད་ཡུལ་ལ་ཆགས། མི་རྣམས་སྟོང་སྨད་རྒྱ་ཁྱོར་དམག་གིས་དེང། བོད་ཁམས་མི་རྣམས་གློ་མོན་རོང་ཏུ་བྱོས། གོས་སུ་ཤིང་ལུན་ལྷགས་ཀྱི་སྟོགས་པ་ཁྱོན། ཁྱི་ཕག་བྱི་བ་ལོ་ལ་མཐའ་བཞི་འཇ�mas། ཟས་སུ་ཤ་ཁྲག་སྲོག་གཅོད་དམར་འགྱེད་གཏོང། ཁོར་ལ་ཁྱབ་ཤ་རྒྱུད་བསྐྱལ་དགུ་ལ་འཚོལ། ཉིན་རེ་གཏམ་འགྱུར་ལུས་ཆས་ཐྱོད་པ་འགྱུར། ས་མས་ཅན་གར་མཁན་ལག་པ་ལྟ་བུ་འབྱུང། དེ་དུས་ངས་ཡི་ཆོས་བརྒྱུད་མཐའ་སྐྱོང་བ། རྒྱལ་ཁམས་མ་རིས་རྣམ་སྐྱ་བདུད་ཀྱི་མཚན་མས། བྱ་ནག་ཁ་ཤོག་རྡོས་སྟོང་སྐད་འབྱིན་པའི་ཡུལ། ཤ་ཟ་གཅན་གཟན་ཏུར་སྐྱ་གཅོར་བའི་རོང། ཡུལ་མིན་ནག་པོ་བདུད་རིགས་ནུན་པ་ཅན། ཐུ་ཤིང་ནག་པོ་མཚོན་ཐུ་གཟེར་

᠂᠂᠂

ཡུལ་དང་ལོ་ཁམས་གསས་ལར་བསྟན་པ་ལྟར། ཕྱི་ལོ་ཆེན་སྟོང་རྒྱ་བརྒྱ་དགུ་བཅུ་གོ་བཞི། བོད་རབ་ལོ་བཅུ་གཉིས་པའི་གསུམ་པ་ཤིང་ཕོ་ཁྱི་ལོ་ལ་སྐུ་འཕྲུངས་ནས། དེ་ནས་འོལ་ཚོད་རགས་རྩོས་ཀྱིས་ཕལ་ཆེར་དགུང་ལོ་བརྒྱས་ན། དགུང་ལོ་དང་པོ་ལ་ཆུང་ས་ཀྱི་སྐད་ལས་ཐར། ལོ་གཉིས་པར་གྲོབ་བཅོག་ཕོག། ལོ་གསུམ་པར་གནས་ཆེན་ཚོགས་ར་ཐང་ཞེས་སྟོན་ཁམས་བླ་བ་ཤར་གཅིག་ཅེས་གྲགས་པ་དེར་བསྡད། ལོ་བཞི་པ་ལ་གསང་གི་གད་ལམ་རྒྱ་སྟོས་ཏེ་རང་ལོ་བྱ་པ་དང་རྒྱ་པར་བསྡད། དེ་ནས་ལོ་བདུན་པར་ཚབ་ཆེན་ལྷུང་པར་རྒྱ་སྟོས། ཞ་རི་དགས་བཟོར་ལ་ཕྱིན་ཏེ། དེའི་རྗེས་ལ་ས་ཕོང་བས་ཆ་མས་བསྟོག་གི་ཤེས་བསྐྱང་གཟིར་གྱིས་བཀག། དགུང་ལོ་བརྒྱད་པར་ཞང་ལོ་ལས་ཡི་གེ་འདྲི་ཀློག་བསླབ། དགུང་ལོ་དགུ་པར་ནང་ཆེན་སྐར་དུ་གྲུབ་ཐོབ་ཀརྨ་སྟེང་པོ་མཇལ། ཕལ་ཆེར་དགུང་ལོ་བཅུ་པར་ནང་ཆེན་སྐར་དུ་ཁྲག་ཤམ་གཏེར་ཆེན་མཇལ། དགུང་ལོ་བཅུ་གཅིག་གམ་བཅུ་གཉིས་སྐབས་བོད་རྒྱལ་ས་ཁོག་ལོ་ལྷ་བཟང་བྱས་ཏེ་ལྷ་ས་དང་ས་རྒྱ་རྒྱ་མཚོ་བཀྲོངས་ཏེ

᠂᠂᠂

ངེས་འབྱུང་དྲགས་པོའི་རྒྱུན། སྒྲུ་བ་ལྟོན་གྱི་གནས་རྣམས་རྟེས་སུ་དྲན། གླུ་དུ་ཡབ་ཡུམ་ལ་མོས་གུས་ཚོད་མེད་པ་སྒྲུས་ནས་མགུར་འདི་གསུངས་ཏེ། ནས་ཀུ་ཏ། བདག་སྲོ་གཙུག་ཏུ་བླ་བརྟན་ཞི་ལྷོ་ཡི་ཐུ་ཚེ། ཕ་འགྲོ་བའི་མགོན་པོ་པད་འབྱུང་གིས། གནས་ཀ་དག་ཏོང་ནས་བྱིན་གྱིས་རློབས། ཞེས་པ་ས་ཡིག་ནས། ལྷོ་ཕྱོགས་པར་ལུང་གི་རྩེ་མོ་ནས། སྲོན་དཀར་པོ་སེང་གེ་འགྱིང་འདྲ་ཕྱོད། གནས་ལྷོ་ནུབ་ཕྱོགས་སུ་འགྲོ་བ་ན། ངའི་ཕ་ཆན་པདྨ་འབྱུང་གནས་ལ། གནུབས་ལོ་ཙྪ་ས་མཐར་འཕྲུལ་མས་འདུག་གྱིས། དུས་དེང་སང་མི་ལ་དབས་འདུག་གྱིས། ལས་བག་ཚགས་འཕེབ་རྩོར་སྒྲིབ་འདུག་གྱིས། དུས་དོ་ནུབ་ས་མཚོ་ལས་ཡིན་འདུག་གྱིས། རབ་ངོས་སུ་ཕ་ཆན་ཕེབས་ཤོག་གྱིས། དེ་མ་འགྲོར་མཁའ་འགྲོ་ཐོབས་ཤོག་གྱིས། སེམས་དྲང་དྲང་སྒྲུ་བ་ཆེ་འདུག་གྱིས། ཁ་ཉམས་དབྱངས་འོ་དོད་འཚོད་འདུག་གྱིས། ཟླ་མེད་འཕྲུལ་ལས་ཀོ་ཅ་ཁ་ཏ་ཁ་ཅ་ཁ་ཏ་ཁ་ཅ་ཁ་ཏ་ཁ

ཀུན་ཟང་ཁ་ཕྲན། ཕྱག་ཆེན་ཐུགས་རྗེ། ᠬᠤᠨ᠌ᠵᠠᠩᠬᠠᠨ᠌᠂ᠴᠠᠭᠴᠢᠨ᠌᠂᠊᠊᠊

ནས་ལུང་བསྟན་བཀའ་བབས་རྒྱ་ཆེ་བྱུང་བ་ལྟར་སྒྲོ་ཐུང་ཀྱི་ཚུལ་གྱིས་གྲྭ་ས་ནས་བྱོན་ཏེ། རྗེ་ཤུལ་གནས་ཆེན་ཨ་ཁྱེ་ཁ

ཅ།། ཨཿཨ་ནས་ཡང་ཕྱིར་གཤུ་ཏམར་ནས་མོན་ཀ་ཏུ་བ་ལྟེ་ནས་གདན་དུབས། ཡང་ཨེ་ལྷེ་ལ་ལོར་གསང་བ་ཏཱ་ཀི་ཡིད་བཞིན་ཧོར་མཚོ་བ་འདྲི་གྱང་གཞོ་ལྟོད་ཏེ་ལ་ལྷོ་མ་ཤར་
འགྲོ་ཞི་ཚོ་གས་ཤར་ནས་གདན་དུབས། ཡང་དེ་ལོར་ཚེ་ལྷུབ་ཆེན་མོ་འཆི་བདག་ཟིལ་གཞོན་ཐུ་རེ་ཟིལ་ཆེན་གསང་ལྷུག་ནས་གདན་དུབས། དགུང་ལོ་ཉིར་ལྷ། ས་ཕོ་ཕྱི་ལོར་ ༡༧༨༢ བས་མ་ཡས་
མཆེམས་ལྷའི་བྱག་དམར་ཀེ་ཏུ་ཚོར་ནས་གྱ་ནུ་ཡབ་ཡུམ་འཛའ་ཏོད་ཀློང་ནས་ཞལ་གཟིགས་ནས་བློ་ལྷ་མའི་ཐུགས་ཚྭབ་བདེར་གཤེགས་ཀྱན་འདུས་གདན་དུབས། དགུང་ལོ་ཉིར་དྲུག། ས་མོ་ཕག་ལོར་
 ༡༧༨༣ དྲག་པོ་ཀླུ་ལ་རིགས་བཞི་མདོ་ཁམས་ཇོ་ཤུལ་སྨད་གསེར་ཐྲིང་གི་བྱག་ནས་བདུད་ཚོར་ངོ་མཚར་བའི་ཞབས་རྟེས་བཞག་ནས་གདན་དུབས། ཡང་ས་ཕག་ལོར་གཙོ་ཁ་ཐྲིན་ཤན་པ་མདུད
ངམར་ཅན་གྱིས་བསྐུལ་ཏེ་ཚེ་ལྷུབ་ལྷུགས་ཀྱི་ཆུ་མདུད་མདོ་ཁམས་ཇོ་ཤུལ་གསང་བ་ཏཱ་ཀི་གསང་ལྷུག་ནས་གདན་དུབས། ཡང་ཚྭགས་པ་ཆེན་པོ་འཕོར་འདས་ཡོངས་གྲོལ་མདོ་ཁམས་ཇོ་ཤུལ་སྨད

གསེར་གླིང་ཆོར་བུའི་བང་མཛོད་ནས་གདན་དྲངས། ཡང་དེའི་ཁོར་གནས་ཆེན་ཇོ་བོ་གཟེ་རྒྱལ་མཆེད་གསུམ་གྱིས་ཡོན་བདག་མཛད་ནས་ཡེ་ཤེས་མཁའ་འགྲོ་བདུད་འདུལ་དྲག་མོ་སེང་གེའི་གདོང་ཅན་ཇོ་བོ་གཟེ་རྒྱལ་གྱི་གངས་ཁྲོད་དམར་ནག་ར་ཀླའི་མཚོ་ནས་གདན་དྲངས། ཡང་དཔལ་མགོན་སེང་གདོང་ནགས་པོ་ཇོ་བོ་གཟེ་རྒྱལ་གྱི་གངས་ཁྲོད་དམར་ནག་ར་ཀླའི་མཚོ་ནས་གདན་དྲངས། ཡང་ས་ཕགས་ལོར་བློ་མའི་ཆོར་སྒྲུབ་པདླ་རྒྱལ་པོ་ཁམས་རི་བོ་ཆེ་ལ་གོང་ཕྱོང་རྫོལ་མདའ་དགེ་བསྟེན་ཕོ་བྲང་ནས་གདན་དྲངས། དགུང་ལོ་ཉིར་བདུན། ལྷུགས་བྱི་ལོ། ཕྱི་ལོ། ༡༧༢༠ ལ་སྦྱོར་པདླ་སྒྲུས་ཚལ་བདུད་རི་ནགས་ཕོ་རྡམ་འདྲའི་ལུང་གི་ཞོལ་དར་སྣ་ཕབ་ཕོང་རྩ་མགོ་ནས་དགེ་བསྟེན་བསྟོ་ཁས་བསླུ་ལ་ཏེ་རྩ་མཆོག་རོ་ལ་ཉི་མའི་སྟེང་ཕོ་གདན་དྲངས། ཡང་ལྷུགས་བྱི་ལོར་གླ་ར་ཡབ་ཡུམ་གྱིས་ལུང་བསྟན་བཞིན་སྦྱོ་བོ་པདླ་སྒྲུས་པའི་ལུང་བལ་ཕུ་ཡར་འབྲོག་མཚོ་ནས་གཤོད་བ་ཏོད་ལྟན་གཉིས་ནས་བསླུ་ལ་ཏེ་བཀའ་བརྒྱད་ཆེན་མོ་གསང་བ་ཟེལ་གཤོད་གདན་དྲངས།

ཅ།། དགུང་འོད་ཉིར་བརྒྱད། ལུགས་གླང་འོ། ཕྱི་འོ། ༡༧མ༡ ལ་ཐུགས་རྗེ་ཆེན་པོ་འཕོར་བདས་ཟིལ་གཏོན་སྤྱོད་བྱེད་གང་པར་བྱ་ཤེལ་ལྷུན་ནས་གདན་དྲངས། ཡང་ལུགས་
གླང་འོར་འཛམ་དཔལ་གཤེགས་རྗེའི་གསེལ་ཞིང་དུག་རི་མེ་འབར་སྤྱོད་ཡས་གོང་ཁྱམ་གཟིགས་མེ་འབར་མཚོ་ནས་གདན་དྲངས། མདོར་ན་དགུང་འོད་ཉིར་གསུམ་ནས། ས་གཉིས་སམ་ས་གསུམ་བར་ལ་
ཕལ་ཆེར་གཏེར་ཚོས་ཚངས་བར་སྒྲུན་དྲངས་ན་སྟེམ་པ་གསལ་ཏེ། དེབར་རྣམ་ཐར་ཞལ་གསུངས་མ་ལས། དེ་ནས་རེ་ཞིག་བལ་ཡུ་རི་ཁྲོད་ན། གསང་སྔགས་ཆོས་འཕོར་གླིང་དུ་ཤོག་ཕབ། རྒྱས
དང་རྟེན་འབྲེལ་གཅིན་བས་ཁྱད་འཕགས་བྱུང། དེ་སྐབས་རྒྱུད་སྡེ་དཔེར་འཕོད་ཀཱ་ཐཱ་ཞེ། ཚེ་སྒྲུབ་རྣམ་བཞི་ཡང་ཕུར་དམར་ནས་དང། དྲག་པོ་རི་གས་གསུམ་ཐུགས་རྗེ་ཆེན་པོ་དང། མཁའ་འགྲོ་སྟེང
གདོང་ཞིང་སྐྱོང་སྡེ་ཚན་གཉིས། ཡེ་ཤེས་མགོན་པོ་སྡེ་ལྔ་ལས་ཁོགས་དང། དེགས་པ་འབྱམ་ཏེ་ཀ་དང་བཅས་མ་ལུས་ཀྱི། ལྷ་ཕྱི་གདན་དྲངས་དགོས་རིམ་ཁོལ་ཕྱུངས་ལ། མེ་རྡ་ཕན་ཚད་ཤོག་སེར་བ

དབེ་ཞི། པོ་ཏི་ཥི་ཐྲེ་ར་ལོང་བཅུ་བཞི་ལྷག་ཅོམ་བྱུང། ཞེས་ས་ཕོགས་གསུངས་པས་ན། མེ་རྒ་བདེ། ཕྱི་ལོ་༡༧༢༦ གཏེར་ལྷོན་དགུང་ལོ་སུམ་བཅུ་སོ་གཉིས་ཡིན་ལ། དེའི་ཕྱིན་རང་གི་རྣམ་ཐར་ཞལ་
གསུངས་མར། ཉམས་སྣང་ཞལ་གཟིགས་ལུང་བསྟན་དུས་རབ་རྣམས་གསོས་མཛོད་ཚུལ་ཅོམ་ལས། གཏེར་བཅོན་ཚུལ་གང་ཡང་མི་སྣང་ལ། མ་ཟད་རྣམ་ཐར་མཛད་ཀྱང་ཉེ་བར་ཐོ་གས་ཡོད་ལ།
མཛད་གི་མཛོད་བྱང་ལའང། མེ་ལུག་ཟླ་བ་གཉིས་པའི་ཚེས་ལ་སྒྲིགས་ཆགས་བཀྲིས་པ་བཀྲ་ཤིས་དགེ་ལེགས་འཕེལ། ཞེས་སྣང་བས་འདིའི་མེ་ལུག་འདི། ཕྱི་ལོ་ ༡༧༢༧ ལ་གཏེར་ལྷོན་དགུང་ལོ་
སུམ་ཅུ་སོ་གསུམ་ལོན་ཡོད། ཡང་དགུང་ལོ་སུམ་ཅུ་སོ་བདུན། ལྷུགས་ཕགས་ལོ། ཕྱི་ལོ། ༡༧༣༠ ལ་ཡང་དཔལ་ཆེན་གསང་བདག་རྡོགས་པ་ཆེལ་གཤོན་མདོ་ཁམས་ནང་ཆེན་ལྷི་རྒྱུ་རྒྱུགས་པོ་ལྷ
ཅེ་བྱག་ནས་གདན་དྲངས་ཏེ། གསང་བདག་རྡོགས་པ་ཆེལ་གཤོན་གྱི་མཛད་ཏུ་ཁོ་བོ་གར་དབང་གཞན་ལྷུགས་རོ་རྗེས་མདོ་ཁམས་ལྷི་རྒྱུ་རྒྱུགས་པོ་ལྷ་ཅེ་བྱག་ནས་ལྷུགས་ཕགས་ལོར་གདན་དྲངས་བ་འདི

ཅ།། ཞེས་གསུངས་པས་ན། ལྷག་མཐའ་ལོ་འདིར་དགུང་ལོ་སུམ་ཅུ་རྩ་བདུན་ལོན་ཡོད་ལ། དེ་ལྟར་ན་གཏེར་ཆེན་དགུང་ལོ་སུམ་ཅུ་རྩ་བདུན་ཡན་གྱི་རང་རྟགས་གྱི་ལོ་རྒྱུས་ཐོབ་ལ། དེའི་མན་རྟགས་ཐར་མེད་དོ། མདོར་བསྡུ་ན། གཏེར་ཆེན་ཆོ་རྒྱན་རྩ་གསུམ་གྲྭར་ཆོས་ཀྱི་རྒྱ་མཚོས་དགུང་ལོ་ཉི་ཤུ་རྩ་གསུམ་ནས། སུམ་ཅུ་རྩ་བདུན་བར་དང། ཕྱི་ལོ་ ༡༧༡༨ ནས་ ༡༧རེ།
ཐར་ལ་ཕལ་ཆེར་གཏེར་ཆོས་ཚངས་བར་སྨྲན་ཏྲས་ཚར་སྟོམ་པ་གསལ་ལ་དེ། གཏེར་ཆོས་ནམ་ཕབ་ཀྱི་ལོ་གྲངས་དེ་ལས་ལྷག་ཁོ་བོས་ནི་མ་མཐོང་དོ། རྩ་གསུམ་གྲྭར་པ་མཐར་སྐུ་གར་ཞེགས་ཚུལ་ལོ་རྒྱུས་ཁ་གཏམ་རྣ་ཤོད་ལ། ཉངས་ཁོ་ཁོག་ཏུ་དགོན་པ་རྒྱིང་པ་ཞིག་ལ་གཏེར་ཁང་ཡོད་པ་དེར་གཏེར་ལ་ཐུགས་སྐྱབས། ཡུལ་དགོན་གཙས་བདག་དེ་རྣམས་ཀྱིས་གཏེར་ཁང་ཡོད་དུ་མ་བཅུག་པའི་རྒྱུན་གྱིས་གཏེར་ལྷོན་ཐུགས་འཛིན་པའི་སྐབས་དགོན་པ་དེའི་གཙོ་བོ་དེས་ཁྱོད་གཏེར་ལྷོན་ཡིན་ན། ངའི་མིག་ལམ་ཏདིར་དགོན་པའི་ཀ་ཞུའི་ནང་ནས་གཏེར་ཁང་ཡོད་དགོས་ཟེར་བ་ལ། གཏེར་ཆེན་གྱིས་

འདིར་གཏེར་ཡོད་ནའང་འདོན་དུ་མི་རུང་བའི་གཏེར་ཡིན། དེ་བཏོན་ན་ཁྱོད་ལའང་མི་ལེགས། ང་ལའང་མི་ལེགས་ཞེས་གསུངས་ནའང། ཁོས་མཐོང་ཚུར་དམའ་འབེབས་བརླས་ལས་ཀྱི་སྐོ་ནས་ནན
ཏན་གྱིས་ཁྱོད་ཀྱིས་གཏེར་དེ་འདོན་དགོས། གལ་སྲིད་ཁྱོད་ཀྱིས་གཏེར་མ་བཏོན་ན་ཁྱོད་གཏེར་ཟླུན་ཡིན་ཞེས་ཡང་ཡང་བསྐུལ་བ་ལ་བརྟེན། གཏེར་ཆེན་ཐུགས་ཁོ་བཞེས་ནས། ཀ་ཞུ་ནས་ཀླ་པ་ལ
ཁྲག་གིས་གང་བ་རྣངས་པ་འཕྱུར་རེ་བ་ཅན་ཞིག་གཏེར་ནས་བཏོན། ཡ་ད་ཁྱོད་ཀྱིས་འདི་འཐུང་གསུངས་ནས་གནང་བ་ཁོས་འཐུང་དུ་མ་འདོད་པར། གཏེར་ཆེན་གྱིས་ཁོའི་བྱང་དུ་ཀླ་པ་ལ་ཁྲག་གིས
གང་བ་ཆུབ་པས། དེ་མ་ཐག་ཁོ་ཤ་ནས་ཁྲག་སྐྱུགས་ནས་གཟའ་གྲིབ་ཀྱིས་ཐང་དུ་འགྱེལ་བ་དང་ཞེ། དེ་ནས་གཏེར་སྟོན་ཕར་ཕེབས་ལམ་ནས་ཚུ་ཚུར་བ་ཁྱུགས་རོ་མ་ཤ་ནས་འདུད་བརྟན་ཞོར་ནས་དེའི
ཆྱོན་གྱིས་གཏེར་ཆེན་ཡང་རིང་མིན་སྐུ་གཤེགས་སྐད་ཤ་གཏམ་ལ་ཟེར་བ་ཐོས། ཡིག་ཐོག་ཏུ་མ་མཐོང། གང་ལྟར་འཛམ་མཚོན་ཀོང་ཐུལ་རིན་པོ་ཆེས་གཏེར་སྟོན་བཆུའི་རྣམ་ཐར་ན་དགུང་ལོ་བཞི

ཅ།། བཅུ་རྩ་བཞི་བར་བཤད་གསལ་པ་སྐུ་གསུམ་ཞེས་པར་གསུངས་པས་ན་དགེ་བསྙེན་བཅུ་པོ་དེ་ཙམ་བཤད་གསལ་པ་ཡིན་པར་མངོན་ནོ།། འདིར་སྐྱེས་པ། ཀུན་བཟང་རྡོ་རྗེ་འཛིན་ཆེན་གྱི་བདག་
ཉིད། རིག་འཛིན་འདུས་པ་རྩ་བའི་རྒྱུད་ཆེན་ལས། དཔལ་གྱི་མགོན་ནས་ལུང་གིས་ཆེར་བསྟན་པ། སངས་རྒྱས་ཡེ་ཤེས་རིན་པོ་ཆེ་ལ་འདུད། ། ཐོག་མེད་ཤིང་རྟ་དགའ་རབ་རྡོ
རྗེ་ཡི། སྙིགས་ཀྱི་གྱི་ཐོ་འཇམ་དཔལ་བ་ཤེས་གཉིས་ཀྱིད། གན་ལས་ཆེན་སངས་རྒྱས་ཡེ་ཤེས་ཚུལ་བཟུང་ནས། གསང་བསྟན་སྲེལ་ལ་གངས་ཅན་ལྷོངས་སུ་བྱོན། ། མགོན་དེས་ལུང་ཆེན་ཆ
ནུ་ཡོ་ག་ཡི། རྒྱུད་བསྡུར་འདུས་མདོའི་དབང་ལུང་མན་ངག་རྒྱུན། བདུད་རྩི་ཀའི་ཆར་གྱིས་གངས་ལྷོངས་སྐལ་ལྡན་འབྱུམ། འོག་མིན་ཚོགས་ཆེན་འདུ་ཞིང་དོག་པོར་བཀད། ། སངས་རྒྱས་གཉིས
པ་པདྨ་འབྱུང་གནས་ཀྱིས། ཐུགས་ཆེན་བཀའ་བརྒྱད་དགྱེལ་འཁོར་ཞལ་ཕྱེས་ནས། ལྷག་པའི་ལྷ་མཆོག་འཇམ་དཔལ་ཀ་ཤེན་རྡེ་ཀ་ཤེད། བཀའ་བབས་ཉིན་ཟླ་གངས་བཏོང་བྱ་ཕུར་བཏབ། ། ཅ

བསྒྲལ་བའི་ཞིང་བཅུ་སྒྲགས་གྱོང་སུམ་ཅུ་བདུན། དགོན་མཆོག་བདེན་བདར་ཏིང་འཛིན་དར་བསྐྱེད་ནས། འཚོང་བ་གསུམ་ལྷན་ཏོག་མེན་ཚོགས་ཆེན་ཞིང། མེག་འཕྲལ་ལྷ་བུར་གདོད་མའི་རྒྱལ་སར་བཀོད། ༥ ས་གསུམ་ཏོད་བྱེད་རྟོགས་པའི་ཉི་གཞོན་གྱིས། སྒྲིབ་གཉིས་ལྷན་སྐྱེས་རྩོར་ལྷུན་ངམ་གཞག་བས་ལ། ཐོང་གསུམ་མེ་ཏོབས་གང་ཡང་ལྷོག་མེད་ཀྱིས། ཟབ་རྒྱས་དམ་ཚོས་ཤེས་རབ་གསུམ་གྱིས་བཅོལ། ༦ ལོག་སྨོན་བདུད་རྒྱལ་གླང་ཆེན་ཀ་རྨངས་ཀྱིས། གངས་ལྷོངས་རྒྱལ་བསྟན་ཉི་ཟླའི་ཏོད་བསྒྲིས་ཚོ། གནུས་ཆེན་འཛིགས་རུང་རྫུ་འཕྲུལ་རྟམ་ཟིལ་གྱིས། དགོན་མཆོག་ལྷགས་སྐྱར་མི་བདོ་ཁས་ལེན་བཀོད། ༧ ལུང་ཆེན་ཨ་ནུ་ཡོ་གའི་རྒྱུད་ལྡེ་ཆེར། ས་ངས་རྒྱས་ཐམས་ཅད་དགོངས་འདུས་མདོ་ཆེན་ལ། ལྡོན་མེད་རྒྱུད་འགྲེལ་ལུན་པའི་ཚོ་ཆ་དང། བསམ་གཏན་མིག་སྒྲོན་ལ་ས་ཁོགས་རྒྱ་ཆེར་བརྩམས། ༨ རྒྱ་གསུམ་ལྷོན་མཆོག་ས་ངས་རྒྱས་ཐུབ་དབང་གི། ཆོས་ཕུང་བརྒྱད་ཁྲི་བཞི་ལྷོང་སྐྱེང་པོའི་བཅུད། གནས་ལུགས་དོད་གསལ་ཐོགས་པ་ཆེན་པོ་ལ།

ཅ།། ཤྲཱ་ཙཻ་དེ་སྨོད་པ་ཉིན་མཚན་བར་མེད་གཞོལ། ༼ དགུང་ལོ་བཅུ་དང་བཅུ་བཞི་ལྷག་བཞུགས་ནས། གཡས་ཕྱེ་གཡས་ཕེད་ཀྱི་དུག་སྤྲགས་ཐོག་འདུ་རི་ཐོར། གཡུ་ཕྲ་ཐུ་ལྟུང་ སོགས་སུ་གཏེར་སྒོས་ནས། གནོས་ཆེན་སྒྲོལ་པ་རིམ་འབྱུང་ལུང་ཡང་བསྟན། ༡༠ རྒྱལ་དབང་པཎྜི་ཏ་ཇི་ལུང་བསྟན་བཞིན། གཅིག་ལས་གཅིག་མཚོར་གནོས་ཆེན་རྣམ་འཕྲུལ་རྣམས། རིམ་བྱོན་བོད་ཀྱི་རྒྱལ་ཁབ་དུས་ཕྱིག་བརྒྱལ། བསྟན་འགྲོར་ཕན་བདེ་ཤེ་དགེ་ལེགས་སྦོར་བརྒྱ་ཕྲེད། ༡༡ གནས་པའི་འཚོར་ལོ་སྦྱང་གཞི་བྱང་ཆུབ་སེམས། ཕྱིད་པའི་འཚོར་ལོ་སྦྱང་བ་འགྲོ་དྲུག་ཁམས། སྒྲོལ་པའི་འཚོར་ལོ་སྦྱང་བྱེད་རིམ་གཉིས་ཀྱིས། གཅོད་པའི་འཚོར་ལོ་གཡས་ཕེད་རལ་བ་ཕྱེ་ཁ་ལས། ཁ་ཤེ་ཀ་ཏོད་གསལ་ཀུན་ཏུ་བཟང་པོ་ཞེས། མཉམ་སྦྱོར་སྒས་མཚོག་བདེ་ཆེན་ཀུན་བཟང་བརྒྱུ། སྨོད་ལྷོད་ཀུན་བཟང་དགྱེ་ལ་འཚོར་གསུམ་འཚར་ཅོག། ༡༢ ཅེས་པའང་འདྲེན་མཚོག་མཚུངས་མེད་རྒྱལ་བ་མདོ་སྡེ་གསུམ་ཀྱི་ལྟོན

པ་ལ་སྟོང་ནས་མི་ཕྱེད་དང་པའི་སྐལ་པ་ཅན་དམ་པ་དུ་མའི་ཞབས་རྡུལ་གྱི་ཐོར་མཚོན་ཅིང་གསུང་གི་བདུད་རྩིའི་ཟིན་མ་མང་དུ་འཐུང་བའི་རྒྱལ་ཁམས་པ་རྣམ་མི་འཛོན་དཔལ་ལྡན་ཤེས་རབ་ཅེས་པས། ཐུགས་ལྡན་ཆ་མི་ཝ་ཀའི་ཤར་ཕྱོགས་ནི་ཀུ་ཡོར་ཀའི་ཞིང་ཆེན་ནང་ཕྱེད་ནང་གི་གཡང་གི་རྩ་བར་སྨོན་བཞི་ཚང་ཞིང་གདོད་ནས་གྲུབ་པའི་གནས་ཀྱི་མཚན་ཉིད་ཀྱི་བཀོད་པས་མཛེས་པར་བརྒྱན་པ་དཔལ་ལྡན་པརྒྱ་བས་ཡས་གླིང་དུ་རྒྱུ་དང་མེ་རྒྱ་དབྱར་གྱི་དགའ་ཐོན་ལ་འོངས་སྟོད་པའི་སྐབས། བདག་ཅག་གི་ཐོན་པ་མཚོག་གིས་ཡུལ་ལྷུན་རྡ་ཏ་ལྷ་དང་ཐོ་ལིང་ཁ་རི་དགས་ཀྱི་ནགས་སུ་བཀའ་དང་པོ་བདེན་བཞི་རི་ཚོས་འཁོར་བསྐོར་ནས་ཉིས་ཐོད་དགུ་བརྒྱ་ཉི་ཤུ་བཞི་བརྒལ་བའི་ལྷུགས་ཕོ་འབྲུག་གི་འོད་ཟེར་རྒྱ་དུ་ཚོས་བཞི་ཕྱི་འོ་ཉིས་ཐོད་ཐམ་པ་རྒྱ་ ༢ ཚོས་ ༣ ལ་སྟར་གྱི་མཇུག་བསྡུས་ནས་བྲིས་པ་དགེ་འཕེལ་བར་གྱུར་ཅིག།།

ཕ། ཚུ་གསུམ་གྱིང་པའི་གསོལ་འདེབས་ཀྱི་འགྲེལ་ཆུང་བྱིན་བརླབས་སྨྲིན་ཕྱུང་བཞུགས་སོ།

ཅ།། ། ། རིགས་བརྒྱད་ཁྱབ་བདག་ཆོས་རྒྱན་ཚོས་ཀྱི་རྡེ།
རིག་འཛིན་སྟོལ། རྒྱ་ཆུ་འབྲལ་བ་མེད་པར་བྱིན་གྱིས་རློབས། རྒྱ་གསུམ
ཀྱི་ཁྱབ་བདག་དཔལ་ཆོས་རྒྱན་ཚོས་ཀྱི་རྒྱལ་པོ་མ་ཚོགས་རིག་འཛིན་ཡོངས་ཀྱི
དབྱེར་མ་མཆིས་པ་ཚོ་རབས་གཏན་གྱི་སྒྲུབས་མཚོག་འཇམ་དཔལ་གཟིགས་རྡེ
གཉིར་ཆེན་རྒྱ་གསུམ་གྱིང་པ་ཁྱོད་ལ། བདག་གིས་སྨོན་ནས་དད་པའི་གཏུང

གཏན་གྱི་སྒྲུབས་མཚོག་རྒྱ་གསུམ་གྱིང་པ་ལ། གསོལ་བ་འདེབས་སོ་འཚེ་མེད
གྱིང་པས་སོ། རབ་འབྱམས་གསང་ཆེན་ཞི་ཁྲོ་རིགས་བརྒྱད་དཀྱིལ་འཁོར་ཡོངས
སྒྲོ་རྡེ་གསང་སྔགས་རྗོ་རྡེ་ཐེག་པའི་སྟོན་པ་པདྨ་འབྱུང་གནས་ཡིན་ལ་དེ་དང་རྒྱས
གཟུ་ཤེད་ཆེན་གྱི་བཀའ་བབས་གནས་ཆེན་ས་ངས་རྒྱས་ཡེ་ཤེས་ཀྱི་རྒྱམ་འཕྲུལ
ཤུགས་དྲག་པོས་གསོལ་བ་འདེབས་སོ། དེ་ལྟར་གསོལ་བ་བཏབ་བྱིད་ཀྱིས་ནུས

ཅ།། མཐུའི་བྱིན་བརླབས་ནི་བདག་ཉིད་བརྒྱད་དགོངས་པའི་རིག་པའི་ཚལ་དབང་ཐོབ་སྟེ་འཛེ་བདག་རང་གི་མའི་གཤིན་རྗེ་རྣམས་ལྟག་མེད་དུ་བཅོམ་ནས་རིས་དོན་འཇམ་དཔལ་
གཤིན་རྗེའི་གཤིན་ཅན་གྱི་གནས་ཚུལ་སྟང་སྲིད་ཚོས་ཀྱན་འཕོར་ལོ་བཞིའི་དོན་མངོན་སུམ་དུ་རྟོགས་ཏེ་འཇའ་ལུས་འཕོ་ཆེན་རྗེ་རྗེའི་འཛེ་མེད་རིག་འཛིན་གྱི་ཞོ་འཕང་དམ་པ་དུས་མ་ཐུག་པ་ཉིད་སྒྲུབ་པ་ཉིད་སྟོན་པ།
མ་ཟད་དེ་ལྟ་བུའི་ཞོ་འཕང་དམ་པ་དེ་མ་ཐོབ་ཀྱི་བར་འདི་ཕྱི་བར་དོ་གསུམ་དུ་འབྲལ་བ་མེད་པར་བྱིན་གྱིས་རློབས་ཤིག་ཅེས་སྨོན་པའོ། ༢། རྒྱལ་ཀུན་རྣམ་འཕྲུལ་པདྨ་སོ་ཐུ་ལའི། བསྟན་པའི་རྒྱལ་
མཚན་སྒྲིང་བའི་མཐུ་སྟོབས་ཅན། ཡང་ཟབ་ཚོས་སྐོར་སྟོན་མཛད་རྩ་གསུམ་གྲོལ། ཚོས་ཀྱི་རྒྱ་མཚོའི་ཞལས་ལ་གསོལ་བ་འདེབས། རྒྱལ་དབང་བདེ་ཆེན་རྡོ་རྗེས་སོ། ཕྱོགས་བཅུ་དུས་བཞིའི་རྒྱལ་བ
ཀུན་གྱི་ཐུགས་རྗེ་བྱིན་བརླབས་གཅིག་ཏུ་བསྡུས་པའི་རང་གཟུགས་རྣམ་འཕྲུལ་པདྨ་སོ་ཐུ་ལགར་གྱི། དགུ་ལྔན་བརྒྱད་པའི་དོན་བརྒྱད་རྟོགས་པའི་ཕཕོག་གི་མན་ངག་གི་བསྟན་པའི་རྒྱལ་མཚན་ཆེན་པོ

ཐུགས་བདེ་མཐུ་སྟོབས་ལྡན་དུ་བྱུང་བ་ཅན། རྒྱལ་དབང་གྱུ་རུ་མཆོ་སྒྲོས་རྡོ་རྗེ་ཡབ་ཡུམ་གྱིས་གསང་ཆེན་རྡོ་རྗེ་ཐེག་པའི་ཤིན་ཏུ་གསང་བའི་ཡང་བཅུད་དོ་མཚར་ཟབ་གཏེར་རྣམས་ལས་གཅོད་པ་ཟབ་མོའི་གཏེར་གྱི་ཚོས་སྐོར་རྒྱ་ཆེན་པོ་འབྱེད་ཅིང་སྟོན་པར་མཛད་པས་སྦྱོལ་བའི་གཏེར་ཆེན་ཆོས་རྒྱན་རྩེ་གསུམ་གྱི་བླ་ཅིག ཆོས་ཀྱི་རྒྱ་མཚོའི་ཞབས་ལ་བདག་གིས་རྣམས་ཀྱིས་སྙིང་ཁོང་རྒྱས་པའི་གཏེར་ཆེན་ཁོ་ནས་ཁ་ཅིག་ཏུ་ཕྱིན་ཏེ་ཁ་ཅིག་ཏུ་ཡང་ཕ་ཚ་ཕ་ཚ་ཞིག་ལ་ཞུ་ཞིང་ཕ་ཚ་ཕ་ཚ་ཞིག་ལ

ཆེན་རྒྱ་གཡུམ་གྱིང་པ་འདི་ནི་གནོད་ཆེན་སངས་རྒྱས་ཡེ་ཤེས་ཀྱི་རྣམ་འཕྲུལ་ཡིན་ལ། དེས་ན་རིས་པའི་དོན་དུ་རྒྱལ་བ་ཀུན་གྱི་སྐུའི་དཀྱིལ་འཁོར་འཐམ་དཔལ་ཞི་བར་ཁོ་བོའི་རབ་འབྱམས་སྒྲ་འཕྲུལ་དུ་བའི་རོལ་བོར་བྱང་ཆུབ་ཀྱང། མཐའ་གླས་འགྲོ་ཀུན་འདྲེན་པའི་གསང་གསུམ་རྣམ་པ་ཐམས་ཅད་པ་ཉིར་ཡང་འཚར་ཞིང་ཉིར་ཡང་ལྟོན་པའི་ཐོག་འཕར་འཕྲེད་པའི་དྲེན་ཆེན་ཁྱེད་ཀྱིས་རྣམ་པར་སྦྱོལ་ལ། ས་འོག་ཀླུ། ས་སྟེང་མི། ས་བླ་ལྟ་སྟེ། ས་གསུམ་ཀུན་རབ་ཏུ་འགེངས་ནས། འགྲོ་བ་ཐམས་ཅད་གཞི་ཐོག་གོང་མའི་མགོན་པོ་ཆོས་སྐུ་ཀུན་ཏུ་བཟང་པོའི་གོ་འཕང་དམ་པ་ལ་མྱུར་དུ་འགྲོད་པར་ཤོག་ཅེག་ཅེས་སོ། ཅ། དཔལ་ཆོས་ཀྱི་འོར་བོ་རང་བྱུང་རིན། རྒྱ་མཚན་དཔེའི་ཕྲུན་ལྡན་ཏེ་རུ་ཀ། དང་སྲོང་གཟུགས་ཅན་ས་ར་ཧ། བསམ་པའི་དབང་པོ་ཚུངས་གི་རྒྱ། དན་རིག་ཏོ་བོ་སྤྲུགས་འཚང་བ། གསོལ་འདེབས་ཐུགས་ཡིད་གཅིག་ཏུ་འདེས་ཤོག། ས་ལམ་པ་ཐེག་མཆོག་གི་བསྟན་དོར། ཚུངས་ནག་ཏུ་ཀ་རྒྱ་ཀྱིས། གནས་ཆེན་ཏོག་བོ་ཁ་ཆུ་ལ་ཀྱི་ཕྱོགས་ཆེན་རི་ཁོད་དུ་ཐུགས་བགོ།

།།། དཔལ་ལྡན་དགྱེལ་བཅོར་ཀུན་གྱི་གཙོ་མཆོག་རྡེ། རིག་འཛིན་རྒྱ་གར་ཁྱད་གྲགས་ཀྱི་ཁ་ཏོན་ཆེ་ཤས་འདུལ་ཚེད་རྡེས་བཟང་ནས། ས་བཅུ་རྣོ་རྡུའི་གོ་འཕང་མ་ཐོབ་ཅིག། ཅེས་པའང་རྒྱལ་དབང་བདེ་ཆེན་རྣོ་རྡེས་སོ།། །།། བདེ་ཆེན་ཆོས་ཀྱི་རྒྱལ་པོ་རྒྱ་གར་ཁྱད་གྲགས་གྲོལ། དངོས་སྣང་དེན་ཆེན་རྒྱ་བའི་ཏླ་མ་ལ། གསོལ་བ་འདེབས་སོ་བདག་རྣུ་བ་ཕྱིན་ཀྱིས་རྟོགས། བྱང་ཆུབ་གོ་འཕང་ཐོབ་པར་ཕྱིན་ཀྱིས་རྟོགས། འཇམ་མགོན་བློ་གྲོས་མཐའ་ཡས་ཀྱི་གསུང་ཕྱིན་རྟགས་ཅན་གྱི། །།། རྒྱ་གར་ཁྱད་གྲགས་ཀྱི་ཕལ་ཆེ་ཤས་ཀྱི་ཁ་ཏོག་ཆུང་བཞུགས། རྒྱལ་བ་ནུས་དང་བཅས་པའི་ཐུགས་བསྐྱེད་དང། ཐུགས་བརྩེ་ཡིད་བཞིན་ཏོར་བ་ཁ་ཕྱེད་རྣམས་ཀྱིས། མདོ་ལྟར་ཀུན་གྱི་ནང་ཁུན་པད་འབྱུང་རྡེ། དགེ་མེད་ཡོ་རྒྱན་རྒྱ་གར་ཁྱད་གྲགས་ཀྱི་པཎ། བསྟན་པ་ཕྱོགས་དུས་ཀུན་ཏུ་རྒྱས་ཀྱང་ཅིག། ཐུགས་ཕྱོགས་བཅུའི་དུས་བཞིའི་བདེ་བར་གཤེགས་པ་ས་བངས་རྒྱས་རྣམས་དང། གསུང་སྲས་ཉན་ཐོས་རང་རྒྱལ་འཕགས་པ་རྣམས་དང། ཐུགས་སྲས་བྱང་ཆུབ་སེམས་དཔའི་ཚམ་བྱས་བཅུ་ལ་བཞུགས་པ་རྣམས་དང།

ཁྱད་པར་དུ་བླ་མ་ཡི་དམ་མཁའ་འགྲོ་ཆོས་སྐྱོང་རྒྱ་མཚོ་རྒྱལ་བ་སྲས་དང་བཅས་པའི་འགྲོ་བ་ཐམས་ཅན་རྣམས་ལ་ཕན་ཞིང་བདེ་བའི་དོན་དུ་རྒྱབ་ཆེན་ཐུགས་བསྐྱེད་ཟབ་མོའི་
བདེན་པ་དང། སྨྲོན་ཐོས་བསམ་ལུང་གི་བརྒྱུད་པ་དང་ཁྱད་པར་དུ་སྨོན་སྒྲུབ་རྡོགས་པའི་བརྒྱུད་པ་རིན་པོ་ཆེ་ཡིད་བཞིན་མོར་བུ་ལྟ་བུ་འཛིན་སྐྱོང་སྤྱི་བར་མཛད་པའི་དགེ་ལྡན་ཏེན་ཆེན་རྩ་བརྒྱུད་བླ་མ
ཁྱེད་རྣམས་ཀྱིས་ཐུགས་རྗེ་བྱིན་བརླབས་ཀྱི་བདེན་པའི་མཐུས། ས་རས་རྒྱས་ཀྱི་བསྟན་པ་ཕྱི་མདོ་ཡི་ཐེག་པ་གསུམ་དང། ནང་གསང་སྔགས་རྒྱུད་སྡེ་ཐེག་པ་དྲུག་སྟེ། རྒྱལ་བསྟན་ཐེག་པ་རིམ་དགུ་ཀུན
གྱི་བསྟན་པ་འཛིན་པ་ལ་བསྟན་འཛིན་མཁས་གྲུབ་ཡོངས་ཀྱི་གཏོར་རྒྱན་ཆོ་རྒྱན་ས་ངམ་ས་ཁ་ཤ་ཡ་ཡ་ད་ཀ་ཡ་ཁ་ཤ་ཡ་ཁ་ཤ་ཡ་ཁ་ཤ་ཡ་ཁ་ཤ་ཡ་ཁ་ཤ
ཡ་ཁ་ཤ་ཡ་ཁ་ཤ་ཡ་ཁ་ཤ་ཡ་ཁ་ཤ་ཡ་ཁ་ཤ་ཡ་ཁ་ཤ་ཡ་ཁ་ཤ་ཡ་ཁ་ཤ་ཡ་ཁ་ཤ་ཡ་ཁ་ཤ་ཡ་ཁ་ཤ་ཡ་ཁ་ཤ་ཡ་ཁ་ཤ་ཡ་ཁ་ཤ
ཡ་ཁ་ཤ་ཡ་ཁ་ཤ་ཡ་ཁ་ཤ་ཡ་ཁ་ཤ་ཡ་ཁ་ཤ་ཡ་ཁ་ཤ་ཡ་ཁ་ཤ་ཡ་ཁ་ཤ་ཡ་ཁ་ཤ་ཡ་ཁ་ཤ་ཡ་ཁ་ཤ་ཡ་ཁ་ཤ་ཡ་ཁ་ཤ
ཡ་ཁ་ཤ་ཡ་ཁ་ཤ་ཡ་ཁ་ཤ་ཡ་ཁ་ཤ་ཡ་ཁ་ཤ་ཡ་ཁ་ཤ་ཡ་ཁ་ཤ་ཡ་ཁ་ཤ་ཡ་ཁ་ཤ་ཡ་ཁ་ཤ་ཡ་ཁ་ཤ་ཡ་ཁ་ཤ

ᅀᅳᅀᅳᅀᅳ

མ་ཡལ། དྲ་ཐུལ་དམ་ཅན་ཆོས་སྐྱོང་ཡོངས་ཀྱིས་སྲུང་ཅིང་མཆོད་པར་འོས་པ་གཅིག་པུ་པའི་ལུང་རྟོགས་པ་ཞལ་དང་སྒྲུབ་པའི། བསྟན་པ་རིན་པོ་ཆེའི་སྙིང་པོ་གསང་ཆེན་རྡོ་རྗེའི་ཐེག་པའི་ཟབ་གཏེར་ཁ་ཅིག་ཕྱོགས་བཅུ་དུས་གསུམ་གྱི་ཕྱོགས་ཀུན་ཏུ་དར་ཞིང་རྒྱས་ལ་ཡུན་རིང་དུ་གནས་པར་གྱུར་ཅིག་ཅེས་སྨོན་པའོ། སྨར་སྨྲས་པ། གང་ས་ལྷོངས་མདོ་ལྷོད་ཁོ་ན་ལ་གྲུ་རོང་ཚར། གཞས་ཆེན་ཇོའོ་གཟེ་རྒྱལ་འདབས་ཁོལ་དུ། ཙ་གསུམ་གླིང་པས་ལུང་བསྟན་ས་བཏུལ་ལྟེད། ཏླ་མ་རྒྱལ་བས་སྨོ་ཆེན་རི་ཁྲོད་བཏབ། བསྟན་རྒྱས་སྨོན་ལམ་འདི་ཡང་མཛད་པར་གྱུར། ཆྱིང་མཁན་ཕྲེ་མན་ལྡན་ཆུ་ཚལ་ཅན་ལ་ཕན་ཐོགས་ཤོག།

ཞེས་པའང་ཚུང་ནས་གཏེར་ཆེན་འདི་ཉིད་ཀྱི་བྱིན་བརླབས་ཀྱིས་མོས་སྙོང་མ་ཡལ་བ་རྒྱལ་ཁམས་པ་མཁན་མིང་ཅན་དཔལ་ལྡན་ཤེས་རབ་ཀྱིས་གཞས་བརྟན་ས་ཐམས་རྒྱས་འཕྲུངས་པོ་ཉིས་ཐུང་ལྡ་བརྒྱ་སྒྲུམ་ཏུ་རྒྱ་བདུན་ཙ་མི་རི་ཀའི་ལྷོ་ཕྱོགས་ཕི་པོ་རི་དང་རྒྱ་མཚོ་ར་ཞའི་ཀུན་ཕན་ཁ་ཕབ་ཏུ་བྱིས་པ་དགོངས།

ཨཱཿ ཨ་གཏིག་ལབས་སྒྲོན་གྱི་རྣམ་ཐར་བསྟན་པ་བྱིན་རླབས་སྒོ་འབྱེད་བཞུགས་སོ།།

ཅ།། ཚོས་སྐུ་རྒྱལ་ཡུམ་ཤེར་ཕྱིན་ཀུན་བཟང་མོ། འོངས་
སྦྱོལ་མ་གཅིག་ལབས་ཀྱི་སྒྲོན་མར་འདུག། མ་གཅིག་མཚན་སྟན་འཛིན་རྟེན
བཀོད་རྣམ་ཐར་མང་མཆིས་མོད། བདག་ཀྱང་དད་པས་སྐྱར་ཐེག་འགྲེ་ལ་ཕྱོགས།
མཁས་གྲུབ་ཡོངས་ཀྱི་གཏོག་རྒྱན་ཆོ་རྒྱན་གྱི་སྒྲོབ་དཔོན་ཆེན་པོ་པདྨ་འབྱུང་གནས
གོལ་བར་བྱེད་པའི་ཤེན་ཏུ་ཟབ་གསང་ནང་རྒྱུད་སྡེ་གསུམ་གྱི་རྒྱུད་ལུང་མན་ངག

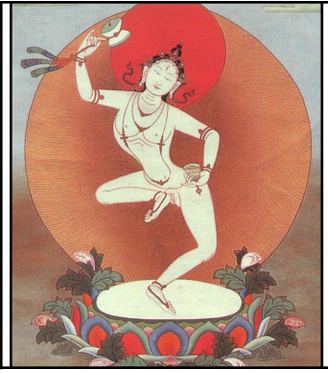

སྐུ་མཁའ་སྟོང་བཏོ་ལྡན་ཅེ། སྤྱི་ལ་སྐུ་ཐོག་མ་རྟེ་བཏོན་མཆོ་རྒྱལ་རྟེའི། རྣམ
ཁྱོན་འདི་ར། དབྱར་ཟླ་ལྔར་གྲགས་དང་ལྡན་ཐོག་ཚོགས་འབྱུམ། བྱང་ཆུབ་ལ
དེ་ལ་རྒྱ་གར་འཕགས་པའི་ཡུལ་དང། བོད་གངས་ཅན་ལྷོ་རས་ཀྱི་རི་གཤོན
བོད་དུ་བྱོན་ནས་རྱལ་ལྡན་དང་ལྡན་ཚེ་གཅིག་ལུས་གཅིག་ལ་རྱད་ཅིག་གཅིག་ལ
རྣམས་ཀྱི་གདམས་ངག་ཚང་ལ་མ་ནོར་བ་ཐུགས་མི་དང་མི་མིན་འབྱུམ་ཕྲག

ཅ།། མངལ་པོའི་ཁ་ཡིས་འོག་མིན་གྱི་ཞིང་ཁམས་ཕྱར་བུར་བཀང་བའི་དུས་སུ། དུས་གསུམ་རྒྱལ་བའི་ཡུམ་གཅིག་ཏོས་དབྱིངས་ཀྱིན་ཏུ་བཟང་མོ་རང་སྣང་ཡེ་ཤེས་སྒྲ་འཕྲུལ་དུ་
བའི་རོལ་གར་ལས་འོག་མིན་མཁའ་སྟོང་དང་ས་སྟོང་གྱི་ཞིང་ཁམས་སུ་རྒྱ་གསུང་ཐུགས་བཅོད་པ་བསམ་གྱིས་མི་ཁྱབ་པའི་རིགས་ལྔའི་ཏཱ་ཀི་ནི་ཚོགས་ཀྱིས། གསང་ཆེན་རྡོ་རྗེ་ཐེག་པའི་གསང་མཚོ་
འཛིན་ཅིང་རྣལ་འབྱོར་པ་རིག་འཛིན་དམ་ལྷན་ཀུན་ལ་དངོས་གྲུབ་སྟོལ་ཞིང་དམ་ཉམས་རྣམས་ཚར་གཅོད་ཅིང་ལེགས་ཉེས་སྟངས་འཛིན་གྱི་སྟོང་སྲིད་མཁའ་འགྲོའི་རང་བཞིན་གྱི་ཀློང་ལས་ཟབ་གསང་
རྒྱུ་སྡེའི་གདམས་ངག་གསང་མཚོ་འཛིན་པ་ཡོངས་ཀྱི་མངའ་བདག་དབྱངས་ཅན་མ་མི་གཟུགས་སུ་བྱོན་པ་མཁར་ཆེན་ཡེ་ཤེས་མཚོ་རྒྱལ་ཞེས་བོད་ཁྱེད་ཡོངས་ཀྱི་གཙོ་བྱས་ སྒྲ་དགུའི་མ་མ་ཆེན་མོ
ངེ་ཉིད་ཀྱིས་བསྟན་ཞབས་གཉིར་སྒྲོང་སོགས་བསྟན་འགྲོའི་དོན་ལྷག་མ་མེད་པར་མཛད་ནས་བོད་ཁམས་འཛི་གྲུང་གཞོན་སྟོང་ཏེ་ལ་སྒྲོ་མཁའ་འགྲོའི་ཚོགས་ཁང་ཆེན་མོ་རེ་ རྩེ་ནས་དགུང་ལོ་ཉིས་བརྒྱ་ལྷག

བོད་དུ་བཤད་གས་ཏེ་རྒྱ་ལུས་མ་སྦྱངས་པར་དགེ་མཁན་ཐམས་ཅད་ཀྱི་ཞལ་གྱི་ཁ་ནས་ཡས་སུ་བྱོན་པ་དེ་ཉིད། མཚན་དང་རྒྱའི་བཀོད་པ་གཞན་དུ་བསྟུར་ནས་བྱོན་པ་ནི་མ་གཅིག་ལབས་ཀྱི་སྒྲོན་མ་ཡིན་ཏེ། མ་གཅིག་གིས། ཕྱི་ལྟར་ན་ལྷ་མོ་སྣུ་འཕྲལ་ཡིན། ནང་ལྟར་ན་ཟླ་བཅུ་མོ་སྒྲོལ་མ་ཡིན། གསང་བར་རྡོ་རྗེ་ཕག་མོ་ཡིན། དབྱིངས་ལྟར་རྒྱལ་བའི་ཡུམ་ཆེན་ཡིན། བོད་དུ་ཡེ་ཤེས་མཁྱོ་རྒྱལ་མ། དཔལ་ལྟར་ཉིན་ཡིན་ནོ་རིགས་ཀྱི་བྱ། ཞེས་གསུངས་པ་ལྟར་རོ། རྒྱགས་འདིར་གདུལ་བྱ་ཐུན་མོང་གི་སྟོང་ཚོད་དང་མཐུན་པའི་རྣམ་ཐར་ནི། བོད་ལ་སྟོད་ཕྱོགས། ཡུལ་ཨེའི་དམ་ཤོད་ལབ་ཞེས་པར། རུས་ནི་ཞེའུ་གང། ཡབ་སྦྱགས་པ་དབང་ཕྱུག་མགོན་པོ་དང། ཡུམ་འབྱུམ་ལྷུམ། ལུག་ལོ་ས་གླུ་བའི་ཚེས་བཅོ་ལྔ་རྒྱ་རིམས་ཤར་ཅོམ་ན། ཏེ་བཟང་གིས་ཕྱིམ་ཁྱབ་པ་དང། འཇའ་བོད་གྱུར་ལྷབ་པ་དང། མེ་ཏོག་ཚར་བཅས་དང། རོལ་མོའི་སྒྲ་སྟན་པར་གྲགས་པ་སོགས་དང། དཔལ་བར་མེག་ཁྱེས་ཁ་ཅིག་ཡོད་པ། ཞབས་བརྒྱར་ས་ལྷུམ་མཛོད་པ། ཡ་བགྲང

ཀ།། ཞེས་སྦྱིན་གསུམ་ཁྱབ་ཟིམ་མེ་ནམ་མཁར་གཟིགས་པ་ཞེས་སྐྱེས་པས་ཡུམ་གྱིས་མིང་སྒྲོན་རྩེ་བཏགས། ལྷས་ངན་མིན་ནམ་སྟེམ་ནས། སྒོ་གསེར་དུ་སྦས་ཏེ་ཡབ་ལ་བུ་མོ་མིག་
གསུམ་པ་ཞེས་སྐྱེས་ཞེས་སྨྲས་པས། དེ་ལྟར་ཡབ་ཀྱིས་བལྟས་པས་དབུས་མའི་སྦྱིན་དཀྱིལ་ཆགས་དགར་པོ་སྤུས་བྲིས་པ་ཞེས་གང་བ། མཁའ་འགྲོའི་མཚན་རྟགས་ཐམས་ཅད་ཚང་བས་གཙོ་ངོ་སྦྲ་དང་
བཅས་ཉར་ནས་ཀུན་ལ་མ་བཤད་གསུངས་ནས་ཉར་བས་ཤེས་ཏུ་མགྱོགས་པར་སྐྱེད་ཆེ་བར་གྱུར། དགུང་ལོ་ལྔ་ནས་བརྒྱད་པ་ཅོམ་ཀྱིས་ཡི་གེ་མཁྱེན། དགུང་ལོ་བརྒྱད་ནས་ཤེས་ཏུ་ཀློག་བཟང་ཉིན
རེར་བརྒྱད་སྟོང་པ་ཚར་གཉིས་རེ་འདོན། ཡུལ་དེའི་རྒྱལ་པོས་གསས་ནས་བུ་མོ་སྒྲོན་རྩེ་སྟོན་གསུངས་ལྟར་བསྟན་པ་ན། ཁྱོད་ཀྱིས་ཡི་གེ་ཤེས་ས་མ་དེས་པས་ཤེས་ཤུས་ཏེ། རྒྱལ་ཡུམ་སྲུང་པ་རྣམ་སྲུམ
འགྱུར་སྒོ་ནས་བཏོན་པས། འདི་མི་ཐ་མལ་པ་མིན་པ་མཁའ་འགྲོའི་སྤྲུལ་པ་ཡིན་པ་འདུ་གསུངས་ནས། རྒྱལ་པོས་ཀུང་ན་བཟའ་སོགས་སྐྱེས་བཟང་ལུལ། དགུང་ལོ་བཅུ་གསུམ་སྐབས་ཡུམ་འདས།

དགེ་བ་ཞེས་ཆ་སྟོན་མདུན་ནས་ཕ་རོལ་ཕྱིན་དྲུག་སོགས་ཐོས་བསམ་མཛད་པས་ཐོགས་པ་མེད་པར་མཛེན་པས། ཆ་སྟོན་གྱིས་གཡོ་རྒྱ་ནང་དུ་གྱུ་པ་མདོན་ཞེས་རྒྱང་དུ་སོང་གསུངས་པ་ལྟར། གྱུ་པ་
མདོན་ཞེས་རྒྱང་དུ་ཕྱིན། གྱུ་མདོན་ལ་སྒྲ་དྲག་འགྱུར་ཀློག་འདོན་ཅན་ཞེས་ཡོད་པ་དེ་དག ཇོ་མོ་སྒྲོན་རྩེ་གཉིས་ཀློག་ཁ་ཤེས་པས་ཇོ་མོ་སྒྲ་བརྒྱད་འགྱུར་མཛད་ནས་ཀློག་པས། དགེ་བ་ཞེས་གྱས་ཆ་
ལ་ལ་གསུངས་ནས་གྱུ་པ་མདོན་ཞེས་ཀྱི་མཚོན་གནས་སུ་དེར་བཞུགས། གྱུ་པ་མདོན་ཞེས་འདི་ཆ་ཇིང་མའི་གཏེར་སྟོན་ཆེན་པོ་ཡིན། ཏླ་མ་གྱུ་པས་མདོ་མངོས་ཀྱི་བཀླག་ལུང། འབུམ་ལྷ་ལྟ་བ་ཞད་པ
སོགས་སྐུལ་བས་ཇོ་མོས་ཚོགས་མེད་ལུལ་བྱང་དུ་མཛེན་ཞིང་མཁས་ཞིང་རྟོགས་པ་ཟླུང་པར་ཐུགས་ལ་འཛིན། ཏླ་མ་གྱུ་པས་ཇོ་མོ་ལ་དབུ་ཞྭ་ནང་ན་བཟའ་གདན་རྣམས་ཟླུང་པར་ཅན་གྱིས་བཀླུ་བསྟོ
བྱས་ནས་ཏླ་མའི་མཚོན་གནས་སུ་ལོ་བཞི་བཞུགས་སོ། དེ་དུས་རྒྱལ་གྱི་ལྷ་ཁང་དུ་རྒྱ་གར་ཆ་ཙོ་ར་ཞེས་བྱོན་ནས། རྒྱ་གར་པོ་ཏ་རི་འི་བྱག་ལུག་ཏུ་ཕྲོ་མཁའི་བཏྲ་ཏ་ཞེས་ཁ་ཤེར་ལས

ཅ།། ཐུགས་ཀྱིས་པ་དེ་དེར་སངས་གཱར་ཡོད་ཟེར་བའི་ཡ་ཏོར་ཞིག་འདུག་སྐད་ཐོས་ལ། ཇོ་མོ་ལ་མཁའ་འགྲོ་དཀར་མོ་ཞིག་གིས། སངས་རྒྱ་གཱར་ཡ་ཏོར་མཇལ་འོང་ཟེར། དེ་སྙུ་ཡིན་ཏེས་པས། དམ་པ་བྱ་བ་ཡིན་ཟེར་བ་རྨིས། ཕྱིར་ནངས་ཏི་མ་ཀར་ཏོམ་ན་རྨི་ལམ་དེ་བདེན་ནམ་སྟམ་ནས། ཐུགས་བློན་པ་ན་ཡ་ཏོར་ཞིག་ཐོན་ལངས་འདུག། ཕྱག་འཚལ་ལ་སྟམ་ནའང་ཕྱག་མ་བཞེས་དགུ་གཏུགས། ཇོ་མོས་དམ་པ་རིན་པོ་ཆེ་ཁྱེད་བོད་དུ་བྱོན་པ་ངོ་མཚར་ཆེ་ཞུས་པས། དམ་པས་ཡེ་ཤེས་ཀྱི་མཁའ་འགྲོ་མ་ལབ་སྒྲོན་ཁྱེད་བོད་དུ་འགྲོ་དོན་ལ་བྱོན་པ་དེ་བས་ཀྱང་ངོ་མཚར་ཆེ་ལ་རྟོས་ནུ་ཡི་རངས་གསུངས། ལབ་སྒྲོན་ནས་ངས་འགྲོ་དོན་ཇི་ལྟར་བྱེད་ཞུས་པས། དམ་པའི་ཞལ་ནས། བུ་མོ་ཁྱོད་མཚངས་ཡུལ་ནས་ཐོན། མི་ཕོད་པ་བརྟེས། མི་ནུས་པ་སྐྱུར། འཕྲི་བ་ཚོད། ཞིན་པ་ཐོངས། གཉན་ས་འགྲིམ། སེམས་ནམ་མཁའ་ལྟར་ཤེས་པར་གྱིས་ལ། གཉན་ཁོད་དུ་ས་ངས་རྒྱས་རང་ལས་ཚོལ། ཁྱེད་ཀྱི་བསྟན་པ་མཁའ་ལ་ཉི་མ་ཤར་བ་ལྟ་བུ་འོང་གསུངས་ལུང་བསྟན་

མཛད་དོ། དགུང་ལོ་ཉི་ཤུ་ལྔ་གྱུར་བར་དུ་ཉི་ཟླ་ཀློག་རྒྱས་བས་བདུད་ཀྱི་ལེའུ་གཟིགས་རྒྱས། ཏློ་གཅིག་ཚོད་དུ་བཀའ་ཐོག་ཏུ་གྱོལ། བཀའི་དགོངས་པ་གཉིས་མེད་དུ་རྟོགས་ནས་རེ་དོགས་ཞིག་པ་ལྟ་ བྱུང་སྟེ། ཟས་དང། གོས་དང། གནས་དང། ཕོགས་དང། ཕ་ཡུལ་གྱི་རེ་དོགས་རྣམས་ཞིག་སྟེ་གང་བྱུང་རོ་སྟོམས་སྤྱོད་པ་ཁོ་ན་མཛད་དོ། དེ་ནས་གླུ་པ་མཚོན་ཀེས་ལ། ཏླ་མ་ང་ལ་དབང་ཞིག་ གནང་བར་ཞུ་ཞུས་པས། དས་མི་ནུས། སྐྱོ་ལྡོན་ཏླ་མའི་མདུན་ནས་ཞུས་དང་ལྡོན་ཀྱི་སྨོན་ལམ་ཡོད་པས་དངོས་གྲུབ་མ་བྱུང་དུ་ཐོབ་གསུངས་ལུང་བསྟན་མཛད་དོ། ཏླ་མ་གླུ་པ་མཚོན་ཀེས་ནས། ཀ་ མར། གོས་དར་ཕོགས་དང། འབྲུ་ཁམ་ལྷུམ་ཅུ་གནང་བ་རྣམས་སྐྱོ་ཟླར་ཡོ་ཆེ་ལྷག་ཀ་འབྱུང་གནས་དགོན་ཡོ་བཅོད་ནས་ཀ་གསས་པ་མདོ་ལྟ་ཕས་ཐམས་ཅད་མཁས་པ། གླུ་པ་བརྒྱ་ལྷག་མངའ་སྐྱོང་བ། སྐྱོ་ལྡོན་བཅོད་ནས་ཏླ་མའི་རྒྱང་དུ་བྱོན་ནས་དབང་བསྐུར་བར་ཞུས་པས་སྟོང་ལྡན་དུ་གཟིགས་ནས་དབང་བསྐུར་བར་ཞལ་གྱིས་བཞེས། དེ་ནས་ཆེའི་ཁོང་བར་ལྷ་ཕང་དུ། ལབ་ཐྲོན་དང། ཀློག་སྐྱ

᠈᠈᠈

མཆོག་ལ་ཕྱག་འཚལ་ལོ། མཁྱོན་རིས་འདྲེན་ལ་ཕྱག་འཚལ་ལོ། ངན་སོང་སྐྱོབ་ལ་ཕྱག་འཚལ་ལོ། ཞེས་གསུངས་ཏེ་ཕྱག་འཚལ་ཏེ། མཆེད་གྱོགས་རྣམས་ཀྱིས་མདངས་ཇི་ཚུང་མས་དབང་དངོས་
གཞི་མ་ཐོབ་ཞུས་པས། བླ་མས་རྫས་ཀྱི་དབང་དེ་ཁྱོད་རྣམས་ཀྱིས་ཐོབ། དོན་ཀྱི་དབང་དེ་ཇི་ཚུང་མས་ཐོབ་གསུངས། སྤྱར་ཡང་དབང་རྒྱས་པར་གནང་སྟེ་དབང་དོན་ཐུགས་སུ་ཚུད་དེ་སྐྱོ་སྡུག་བླ་མ་ལ
མི་ཕྱེད་པའི་དད་པ་ཐོབ་བོ། དེ་ནས་བླ་མ་ཞུ་དམར་པ་ལས་བྱམས་ཆོས་སྟེ་ལྟ་དང། ས་མས་བསྐྱེད་རྫོགས་ཀྱི་ཁ་ལས་ཀ་ཅ་ཟོ་གས་པ་ཆེན་པོའི་སྐོར་མང་དུ་གསན་ཏེ། ཉམས་ལེན
དོད་ཚད་དང་བཅས་པ་ལ་རང་དབང་ཐོབ་པར་གྱུར། བླ་མ་ཡང་ཏིང་པ་ལས་ཕྱག་རྒྱ་ཆེན་པོའི་བརྡ་ཆོས་སྐོར་དང། ནུ་རོ་ཆོས་དྲུག། ཟླ་བཅུན་མའི་ཆོས་སྐོར། ཏུས་འཁོར་ཐྱོར་དྲུག་སྐོར། དོ་ཏ
སྐོར་གསུམ་ཁོག་གས་ཀས། དེ་ནས་བླ་མ་གླུ་པའི་མདུན་དུ་བྱམས་ཆོས་སྟེ་ལྟ་ལ་ཀ་དར་ལེགས་པར་བྱས། དེ་ནས་ལྷ་ས་ཁྱོན་ཏེ་ཇོ་བོ་ལ་མཆོད་པ་ཆེན་པོ་ཕྱལ་བས་འཛའ་ཏོད་ངང་རོ་ལ་མོའི་ཐྲ་གྲགས།

ཅ།། ཨེ་ཏེ་ཀཱ་ཚར་བདས་པ་ས་ཧོ་ཀཱ་ཡ་མཚན་མངོ་བྱུང་། དེ་ནས་མ་ཀཱཊི་ཀཱ་གླུ་ཐང་དུ་བྱོན་ཏེ་བཞུགས་པ་ན། དམ་པ་ས་དས་རྒྱས་འཕན་ཡུལ་ན་བཞུགས་པ་ལ་ཞིང་སྐྱོང་གི་
མཁའ་འགྲོ་མ་ཞི་གཱི་ས་ལབ་སྒྲོན་གླུ་ཐང་དུ་བཞུགས་ཞེས་པ་བྱུང་བས་དམ་པ་གླུ་ཐང་དུ་བྱོན་ཏེ་གནས་བསྐོར་མཛད་པ་དང་འཕྲད། ལབ་སྒྲོན་གྱིས་རྟེ་བཙུན་དམ་པ་ལ་ཕྱག་འཚལ་ཏེ། ས་མས་ཅན་
ཐམས་ཅད་གྲོལ་བར་བྱེད་པའི་གདམས་པ་ཞིག་ཞུ་བྱས་པས། དམ་པས་ལབ་སྒྲོན་ལ་བསྟོད་པ་འདི་མཛད་དེ། ཀེས་རབ་བཞི་དང་ལྡན་པ་ཡི། ཡུམ་ཆེན་མཁའ་འགྲོ་འི་སྤྱི་ལ་པ་ཕྱོད། རྣམ་ཐར་
གསུམ་གྱི་སྒོ་ཕྱེ་ནས། བདུད་ཀྱི་དཔུང་རྣམས་ཕམ་མཛད་མ། ལབ་ཀྱི་སྒྲོན་མ་ཕྱོད་ལ་ནི། བདག་དང་ལྷར་བཅས་ཕྱག་འཚལ་ལོ། བདག་ཀྱང་ཕྱོད་ལ་ཡི་རངས་འབུལ། ཕྱོད་ཀྱི་ཡོན་ཏན་ཐུགས་
རྗེས་སྐྱལ་གྱིས་ནི། ཕྱི་གས་མའི་ས་ཡམས་ཅན་སྨིན་གྲོལ་མཛད་ལགས་ཀྱང། ཕྱི་རབས་དོན་དུ་རས་ཀྱང་གདམས་དག་སྟོན། ཞེས་གསུངས་ནས། ཇོ་མོ་མཁར་སྐྲོན་དང། ཇོ་མོ་ཆོས་མཚོ་དང། ལབ

ཐོག་གསུམ་ལ། ཕ་རོལ་ཏུ་ཕྱིན་པ་བཀའ་མདོ་རྒྱུད་མན་ངག་གི་སྒོ་ནས་ཆོས་དབང་སེམས་ལ་བསྐུར། ཏིང་ངེ་འཛིན་གྱི་དབང་བའི་ཟབས་པོ་ནོན་གྱི་གདམས་པ་དྲོད་ཚད་ཞལ་ཤེས་ནམ་མཁའ་སྒོ་འབྱེད་ཀྱི་ངོ་སྤྲོད། འཕོ་བའི་གདམས་པ་དང་བཅས་ལྷག་མ་མེད་པར་གནང། ལབ་སྒྲོན་གྱིས། ཞི་བྱེད་སྐོར་ལ་གཅོད་གྲོལ་ཚོགས་དྲུག་གདམས་སྐོར། ཞི་བྱེད་སྐོར། དམར་ཁྱིད་སྐོར། ལྷ་ཀ་སྐོར་གསུམ། ཡུ་ཐུལ་པའི་བརྡ་ཚོས། སྒྲ་འཕྲུལ་ཆེན་མོ། འཕོ་བ་གྲོངས་འཛུག་གི་གདམས་པ། སྒྲ་ལུས་རྩི་ལམ་དང་བར་དོའི་སྦྱོང་ཚུལ་གཅིག་ཅར་སྟོན་པའི་ཕྱ་ཐེག་གི་མན་ངག་ལ་སོགས་པ་ལྷག་ལུས་མེད་པར་ཞུས་ཏེ། མ་གཅིག་གིས་བསྟོད་པ་འདི། ཕ་ཀྱེན་ཤེས་ཀྱེན་རིག་དམ་པཿ། དུས་གསུམ་སངས་རྒྱས་ཐམས་ཅད་ཀྱི། ཐུགས་ཀྱི་སྙིས་མཚོ་འགྲོ་བའི་མགོན། ཕྱོགས་བཅུ་སྐུ་ལ་ཕྱག་འཚལ་ལོ། དེ་ནས་ལབ་སྒྲོན་ཉི་ཤུ་རྩས་དེར། ཏླ་མ་གྲྭ་པའི་ཕྱོགས་བདག་ལྷ་སྒྲོན་ཟེར་བ་བཟའ་མི་རབས་ཆད་གཉིས་ཡོད་པ་དགོས་ཆུང་མ་འདི་དེད་གཉིས་ཀྱི་མཚོད་གནས་སུ་གནང་རོགས་ཞུས་ལྷར་ཏླ་མའི

ཅ།། བཀའ་ལུང་དེར་བཟའ་མི་གཉིས་ཀྱི་མཚོན་གནས་སུ་བཞུགས། ཡང་ཇོ་ཚུང་ལབ་སྒྲོན་སྐྱེ་སྦྱོན་བསོད་ནམས་བློ་མའི་དུང་དུ་བྱོན་ནས་བཟའ་མི་གཉིས་པར་མཚོན་གནས་བྱས་
ཏེ་བསྟན་ན་བཟང་ངམ་ཞུས་པས། ཐོན་ཀྱི་ལས་ཀྱི་རྟེན་འབྲེལ་ཡོད་འགྲོ་དོན་འབྱུང་གསུངས། དེར་བཞུགས་སྐབས་ཐོ་རངས་མཁའ་འགྲོ་མ་དམར་མོ་བཞི་དཔལ་བར་མིག་ཡོད་པ་བྱུང། རྒྱ་གར་ཐོད
པ་བློ་བ་ལ་ཐབས་ཤེས་མཛོད་ཟེར་ནས་ཡལ། ཡང་ཐོ་རངས་མཁའ་འགྲོ་མ་ཁྲོས་མའི་ཚ་བྱད་གཅིག་ཐོད་པ་བློ་ལ་ཐབས་ཤེས་མཛོད་དང་གསང་སྔགས་བསྟན་པ་དང་རྒྱས་སུ་འགྲོ་ཟེར་ནས་ཡལ།
ཡང་ཐོ་རངས་བུད་མེད་དེའི་ལ་ཞོན་པ་ཞིག་གིས་ས་ལས་ཀཏིག་ཕྱེད་བསུ་བ་ལ་འོང་བ་ཡིན། ཐོད་པ་བློ་བ་འདི་བཀའ་ཉན་ནས་འོང་ཟེར། དེ་སུ་ཡིན་དྲིས་པས། ཡུལ་རྒྱ་གར་ཀོ་ས་ལ་ནས་ཡིན།
ཡབ་ཤུཀ་བཅོད་པོ་རྡུ་སིད་ཕྱི་ཡིན། ཡུམ་ས་མ་ཏེ་ཟེར། ཁོང་ས་རངས་རྒྱས་ཐོད་པའི་རྣམ་འཕྲུལ་ཡིན། མཁས་གྲུབ་ཆེན་པོ་དེ་ཡུམ་ཆེན་མོ་ཁྲིད་དང་མཇལ་ཆེད་བྱོན་པ། དཔལ་ལེ་ན་ཡོད་བ་བཏང་སོང་

ཟེར། དེའི་ནང་པར་ཐོག་ཁ་ནས་མཇལ་དུ་བྱོན་པས་རྣལ་འབྱོར་པ་མདོ་གསུམ་ཡོ་མེག་རྩ་དམར་པོ་སྦྱན་ཏུར་རེ་བ་བདེ་མཆོག་དབང་ལེན་བཞིན་བཞུགས། རྒྱ་གར་སྐད་དུ་ཡུམ་འོ་མ་བརྒྱལ་བར་བྱོན་ནམ་གསུངས། ལས་སྨོན་གྱིས་རྒྱ་གར་ནས་བྱོན་པ་ལ་དབུ་མ་རྩོངས་ས་མ་གསུངས་ཏེ། ཡར་གདན་དྲངས་ཏེ་ལྷ་སྨོན་མཆོད་ཁང་དུ་འབུམ་ཀློག། རེས་འགའ་རྒྱ་གར་ལོ་རྒྱུས་དྲིས། རེས་འགའ་ཆོས་ཀྱི་དྲི་བ་མཛད་ཞིག་འགའ་བཞུགས། དེ་ནས་ཆོས་བརྒྱད་ཀྱི་སྲོད་ལ་ཐབས་ཤེས་སྨྲོར་ཏེ་འོད་ཀྱི་གོང་བུས་ཕྱིམ་ཐམས་ཅད་གང་བས་ཡོན་བདག་མོས་མར་མེས་ཕྱིམ་ཚོག་པ་མེན་ནམ་སྟམ་སྟེ་མཚན་ལ་ཐོག་ཁར་བསྟས་པ་ན་འོད་ཁ་དོག་ཁ་དོག་ལྟར་དམར་གཉིས་ཁ་སྦྱར་བས་འོད་ཁ་དོག་ལྟ་ཡིས་ཕྱིམ་ཐམས་ཅད་བ་མཐོང་ལ་ནང་ས་ཡོན་བདག་མོས་འཚོ་བ་ཕྱིར་ཏེ་མདང་གི་ལོ་རྒྱུས་ཞུས་པ་ན། ཇོ་མོས། ལུང་བསྟན་ཕལ་པ་བདུད་ཀྱིས་བསྒྲུས་པ་ཡིན། ཕོ་མོ་གཉིས་གྲོགས་ཆུན་ངན་བདུད་དང་འགྲོགས། ཡོན་བདག་མོ་ཡང་ཕྲེལ་འགྲོ་དེ་ནས་འོད། འགྲོ་བའི་དོན་ཡང་ཅི་ནུས་ཆ་མེད་དམ།

ཅ།། གསུངས་སོ། ཞེས་བདུན་ནས་ཐོད་པ་བླ་ན་གནས་འགྲེམ་ལ་བཞུད། ཇི་མོས་ཟླ་བ་གཅིག་འབུམ་ཚར་སྒོམ་ཅུ་བཀླགས། ཡོན་བདག་མོ་ཁེ་དང་པ་ཐུན་མིན་སྐྱེས། ཇི་མོ་
བྱོན་ནས། ཟླ་མ་གླ་པ་མཆོད་ཅེས་དང། སྐྱོ་ལྷོན་རྣམས་གཉིས་མཇལ་ཏེ་སྐྱེས་ཕྱལ་གནས་ཚུལ་དེ་དག་ཞུས་པས། ས་མས་མ་ཞུམ་རིགས་བརྒྱད་ལྷོ་ལ་འགྲོ་དོན་འབྱུང་བའི་རྟེན་འབྲེལ་ཡོད་གསུངས།
ཟླ་མའི་བཀའ་དང་ལུང་བསྟན་ལ་བརྟེན། དགུང་ལོ་ཉིར་གསུམ་ལ་ཐོད་པ་ཐུན་དང་དབུས་སུ་བྱོན། ཉིར་བཞི་ལ་སྒས་གཅིག་འཚུངས་པར་མིང་གྲགས་པ་བཏགས། དེ་ནས་དབུས་གཙང་གི་མི་རྣམས་ཀ
འབར་བས། མི་ཁ་ལ་བྱོལ་ལོ་གསུང་ནས་དགོས་པོ་ཉར་ཡོ་ཀོང་ཡོར་བྱོན་ཏེ་དགུང་ལོ་ཉིར་བདུན་ལ་སྒས་གཅིག་འཚུངས། མིང་གྲགས་པ་བཏགས། དེ་ནས་ང་ལའི་བཀྲ་དོལ་ལ་བཞུགས། དགུང་ལོ
སུམ་ཅུ་ལ་སྒས་མོ་ཞིག་འཚུངས་ལ་མཚན་གྲགས་ཆུང་མ་བཏགས། དེ་ནས་འཕན་ཡུལ་དུ་བྱོན་ཏེ་དགུང་ལོ་ཁོ་བའི་ལྷ་ཁང་ཞེས་ཀ་ཁ་ལ་ཞུགས། དགུང་ལོ་ཁ་ལྔ་ལ་མཁའ་འགྲོ་ལུང་བསྟན་དང། འགོར་བ་སྐྱོ

བ་སྒྲོས་ནས་སྒས་མིང་སྲོང་རྣམས་ལ་ཡབ་བློ་དགས་གཟིགས། ལ་སྟོང་དེང་རེ་ལ་དམ་པ་ཁང་ཁམ་ཆུ་ཐུ་མ་ཐྲོ་ཐྲོན་མཇལ། ཐུ་མས་ཏོ་ཏེ་ཕན་མོ་ལྷ་ལྷ་ཏི་དབང་ཕྱོགས་པར་བསྐྱུར། ཐུ་མས་མཁའ་འགྲོ་མ་དངོས་གཟིགས། གསང་མཚན་ཏོ་ཏེ་དབྱིངས་ཕྱུག་མ་བཏགས། བྱང་ཆུབ་སེམས་སྟོམ་ཞུས་ཀྱང་ཁྱེད་ཡུམ་ཆེན་མ་དངོས་ཡིན་པས་བྱང་ཆུབ་སེམས་སྟོམ་འབོགས་མི་དགོས་རྟེན་འབྲེལ་བྱང་སེམས་སྟོམ་པ་མངོར་བསྟུས་མཇད་ཚོ། ཐུ་མ་ཀུན་ཐུབ་པ་དངོས་དང་གཡས་གཡོན་དུ་རིགས་གསུམ་མགོན་པོས་གས་དགེ་སྦྱང་དང་ལུང་བསྟན་མངའ་ཐོ་ཐོབ་གོ། དེ་ནས་ལབ་སྦྱིན་ཞ་དམ་པ་སངས་རྒྱས་མཇལ་བའི་ཚེད་དེང་རེར་བྱོན་ཏེ་དམ་པས་མངོན་ཤེས་ཀྱིས་མཁྱེན་ནས་དེང་རེ་པ་རྣམས་ལ་ཡེ་ཤེས་མཁའ་འགྲོ་མ་ལབ་སྦྱིན་ས་ནས་ལར་འཕྱོན་པར་འཕྲུར་བས་དེང་རེ་པ་རྣམས་བསུ་བའི་ཐུགས་ཀྱིས་ཤིག་གསུངས་པ་ལྟར་བསུ་བ་མཇད་དོ། ལབ་སྦྱིན་ནས་ཞ་དམ་པ་ལ་གདམས་དག་ཟབ་མོ་ཁྱད་པར་ཅན་ཞིག་གནང་བར་ཞུས་པས། དམ་པས་སྟར་བ་ཤད་པ་དེ་ལས་ཟབ་པ་ཅིའང་མི་བདོག

ཅ།། གཞན། ཁོན་ཀྱང་ཤེས་རབ་ཕ་རོལ་ཕྱིན་པའི་ཟབ་བཅས་ཕྱོགས་བཅུ་དུས་གསུམ་གྱི་སངས་རྒྱས་དང། བྱང་ཆུབ་སེམས་དཔའ་ཉི་སྲས་ཉན་ཐོས་རང་རྒྱལ་དང། ལྷ་དང་ལྷ་མིའི་ཚོགས་ཀྱིས་བསྟོད་བ་མཚོག་གི་དངོས་གྲུབ་ཐོབ་པར་ནུས་པ་ཞིག་ཡོད་དེ། ཁྱོད་ལ་ཕྱིན་གསུངས་ཏེ། དགེ་ལ་འཕེར་དང་མཚོད་པ་རྒྱ་ཆེན་པོ་བཤམས་ཏེ། ཕྱོས་དང་མར་མེ་མེ་ཏོག་རོལ་མོས་ཕྱིན་དྲངས་པ་ནི། ཡུམ་ཆེན་མོ་ཤེས་རབ་ཕ་རོལ་ཕྱིན་མ་འཕེར་དང་བཅས་དངོས་སུ་ཞལ་གཟིགས་ཏེ། དབང་བསྐུར་བྱིན་བརླབས་ལུང་བསྟན་མངའ་བོ་ཐོབ། དམ་པ་ས་ངས་རྒྱས་ནི་འཇམ་དཔལ་དམར་པོ་དངོས་སུ་མཇལ། མ་གཏེག་གིས། ཕྱོང་གསུམ་རབ་འབྱམས་འཇིག་རྟེན་གྱི། གཟུགས་སུ་སྣང་བ་ཐམས་ཅད་ཀུན། སྐུ་མཚོག་ཕྱག་རྒྱར་མཚོད་པ་འབུལ། སྐུ་འགྱུར་བ་མེད་པའི་དངོས་གྲུབ་སྟོལ། ཕྱོང་གསུམ་རབ་འབྱམས་འཇིག་རྟེན་གྱི། ཐུན་དུ་གྲགས་པ་ཐམས་ཅད་ཀུན། གསུང་མཚོག་ཕྱག་རྒྱར་མཚོད་པ་འབུལ། གསུང་འགགས་པ་མེད་པའི་དངོས་གྲུབ་སྟོལ། ཕྱོང་གསུམ་རབ་འབྱམས་འཇིག

རྟེན་གྱི། ཡིད་དུ་དྲན་པ་ཐམས་ཅད་ཀུན། ཐུགས་མཚོག་ཕྱག་རྒྱར་མཚོད་པ་འབུལ། ཐུགས་འཚལ་པ་མེད་པའི་དངོས་གྲུབ་སྟོལ། ཞེས་པའི་མཚོད་པ་ཕུལ། གཞན་ཡང་ཕ་དམ་པས་ལབ་སྦྱོན་ལ་རིག་པ་དམར་ཁྲིད། རྒྱང་ལས་རྒྱབ། ལུས་འཕྲུལ་འཕོར་ས་གོས་མན་ངན་མར་པོ་གནང་བར་མཛོད། ལབ་སྦྱོན་གྱིས་དམ་པ་ལ་སྐྱ་གནས་བསྟོད་ས་གོས་ཕུལ། ཡང་ཉིན་གཅིག་ལ་ངས་བསམ་གཏན་ཁང་པ་ཞིག་བརྩེགས་ཡོད་དེ་ལ་རབ་གནས་བྱེད་པ་ལ་ཞུད་རྟམས་ནས་ཀ་རྒྱམ་རེ་གྱིས་ཤིག་ཅེས་རྟེན་འབྲེལ་བརྒྱགས་གསུངས། མ་གཅིག་གིས་བསོད་སྟོམས་ནས་དེས་སྐས་ཞིག་ཏོས་ཏེ་མིང་སྦྲོན་མེ་བཏགས་ཏེ་ཕུལ། དམ་པས་ཞུད་ཀྱིས་ཀ་རྒྱམ་འདི་ཡིན་ནམ་གསུངས་པས་འདི་ཞུས་པས་རྟེན་འབྲེལ་བཟང་འགྲོ་རྒྱ་འཕོར་བ་ནས་འདྲེན་པའི་ཐེམ་སྐས་རིང་མོ་ཞིག་ཏོང་བ་འདུག། མིང་སྦྲོན་མེ་ཡིན་པས་མ་རིག་ཆུན་སེལ་སྦྲོན་མེ་ཞིག་ཏོང་བས་ལབ་ཀྱི་སྦྲོན་མེ་གྱིས་གསུངས། ང་ཉི་མ་དབུས་ཀྱི་རྒྱལ་ཁམས་ནང། གནས་གཞི་ལྷས་ལྷགས་བྱ་བའི་ཕུ་ན། བྱག་རྗོ་རྗེ་འདྲ་བར། ཕུགས་པ་ཀུར་ལ་བལྟས་

ཅ།། པ་ཞིག་ཡོད། དེར་ས་ལ་སྐོམས། ཉམས་རྟོགས་ཁྱད་པར་ཅན་སྐྱེ་བར་འདོད། གཉན་ཁོད་བརྒྱ་རྩ་ཚོད། ཁྱད་པར་དུ་ཟངས་རིར་གདུལ་བྱ་འགྲོ་དོན་འབྱུང་བའི་ལུང་
བསྟན་རྣམས་གསུངས་སོ། དེ་ནས་ལབ་སྐྱོན་དམ་པའི་གསུང་ལྟར། དིང་རི། ལྷ་རྩེ། དགེ་བསྟེན་ཁ་རི་ས་ཁོག་ངབྱས་གཙང་ཀྱི་གངས་ཀན་ས་གཉན་ས་ཁ་ཤས་ལ་གཉན་ས་བརྒྱ་དང་ཉིར་བརྒྱ་བཅད
མཛད། དམ་པས་ལུང་བསྟན་ལྟར་ལྷས་ལྟགས་བླག་རྗོ་རྗེ་འདྲ་བར་བྱོན་ནས་བསྐོས། དེ་ལོ་དེར་ཕྱོགས་སུ་ཆར་མ་བབས་པས། ལྷས་ལྟགས་དགོན་པར་དབྱར་ཁ་ཞོ་འདེན་མེད་པས་དགེ་འདུན
རྣམས་ཀྱིས་གསུང་སྐྱོགས་ཀླུ་གཏོར་ས་ཁོགས་མཛད་ཀྱང་ཆར་མ་བབས། དེ་དུས་གཞན་ཕྱིས་བླག་རྗོ་རྗེ་འདྲ་བའི་ཉིན་རྒྱོར་ཟླ་འཚོ་བཞིན་ཡོད་པས། བླ་ཕུག་ནས་མགུར་དབྱངས་སྟན་ཡོ་ལེན་པའི་སྒྲ
ཐོས་པས་ས་མས་དགའ་སྤྲོ་དང་བཅས་བླ་ཕུག་ཏུ་ཕྱིན་པས་མ་གཏེག་མཐའ། ཁོ་ཤིན་ཏུ་དད་པས་སྐྱེས་ཏེ་ཕུག་འཚལ་ཏེ། བདག་ལ་དངོས་གྲུབ་ཅིག་ཞུ་ཞེས་ཞུས་པས། ཅི་འདོད་གསུངས། བདག

གི་འབྲི་རྒྱས་ལ་ཏོ་མ་མེད་པས་ཏོ་མ་ཏོང་བའི་དངོས་གྲུབ་ཀྱི་ཞིས་ཤུས་པ། དས་ཚོ་གཅིག་ལ་ས་ངས་རྒྱས་པའི་དངོས་གྲུབ་སྦྱིན་ནས་ཀ། ཏོ་མ་ཏོང་བའི་དངོས་གྲུབ་ལ་ཚོགས་མེད་གསུངས་ནས། མ་
གཅིག་གིས་གང་ནོག་ནས་ས་སྦར་བ་ནང་གིས་ནང་ནས་འབྲི་རྒྱས་ལ་འདི་གཏེར། ཕྱུགས་རྒྱས་དེད་ཏོ་མ་ཏོང་བས་ཞོས་ཤེག་གསུངས་པ་ལྟར། ཐོ་ཚོས་དེ་ལྟར་བྱས་པས། དགོན་པའི་གླ་པ་རྒྱས་
ཀྱིས་ཉིན་གྱང་འབྲི་རྒྱས་ཅིའི་ཕྱིར་ཁྱིམ་དུ་དེད་ཚོགས་ཟེར་ནས་འཐབས་པས། ཐོ་ཚོས་ཏོ་མ་ཏོང་ཟེར་ནས་འབྲི་རྒྱས་བཞོས་པས་ཏོ་མ་མངོ་བྱུང་བ་ཀ། དེད་དགེ་འདུན་བཙུན་པའི་ཕྱིན་བདུན་
ལས་བྱུང་བ་ཡིན་ཟེར། ཐོ་ཚོས་ཁྱོད་རྒྱས་ལ་ཕྱིན་བདུན་ཡོང་མེད། ང་རེ་འདིའི་ཡ་ཀའི་ཕུ་ན་ཡེ་ཤེས་མཁའ་འགྲོ་མ་སྐུ་གཅེར་བུར་བཞུགས་པ་ཞིག་འདུག ངེ་ལ་བདག་གིས་ཕྱིན་བདུན་ཞུས་
པས་དེས་མཐུ་ཡིན་ཞུས་པས་ཀ། དགོན་པའི་མཁན་པོ་ཁྲོས་ནས་ཁྱོད་དེད་དགེ་འདུན་ལ་ཕྱིན་བདུན་ལ། བུད་མེད་གཅེར་བུ་འདི་མོ་འདུ་བ་ལ་ཕྱིན་བདུན་ཟེར་རམ། ད་ཁྱོད་ཐུགས་པ་ཀྱིས་ས་ཁ།

᱾᱾ ཨོ་འདིར་ཁྱོད་ཤེས་དང་རྩོད་ཚོགས་ཟེར་ནས་སྟོན་པ་གཉིས་མངགས། མ་གཏེགས་མདུན་དུ་ཕྱིན་ཏེ་ཚོས་དང་བརྩད་པས་སྟོན་པ་གཉིས་མ་གཏེགས་ལ་ཡི་རངས་དང་པ་སྒྲུས་ཏེ་ཕྱིར་ལོག་སྟེ། ཡར་ཀའི་ཐོ་ཨོ་འདིས་དོན་གྱི་ཤེར་ཕྱིན་མཁྱེན་པས་ཚར་གཅོད་མི་ནུས་ཤུས་པས། དེ་ནས་མཁན་པོས། ཁྱོད་རྣམས་ཚུར་ནས་བཟུང་ཐུས་སྒྲ་དཀར་དང་བར་ཚེས་ལ་སྒྲུངས་ཀྱང་སྐྱོམ་དེད་མ་གཏེགས་མི་ཐུབ་པ་ཅི་ཡིན་ཞེས་སྨྲོས་ནས། དང་འགྲོ་ཟེར་ནས་རྒ་ལ་ཞོན་ནས་དཔོན་སློབ་བཅོ་ལྔ་མ་གཏེགས་བཞུགས་པའི་བླ་གཡུག་ཏུ་ཕོངས་ནས། བླ་ཡུག་སྐོ་རྩར་ཁྱི་མེ་གང་བཙེགས་ནས་དེར་མཁན་པོ་བཞུགས་ཏེ། མཁན་པོས་ད་མ་གཏེགས་ཟེར་བ་ཁྱོད་མར་བུད་ཤོག་ཟེར་བ་ལ། མ་གཏེགས་གིས། ང་ལ་བ་ཤད་རྒྱ་ངོ་ཚ་ལས་མེད། དེ་བུད་ནས་ལོ་འགའ་ཐལ་གསུངས། ཡང་ཁོང་གིས། ངོ་ན་མར་ཐོན་ཤོག་ཟེར་བ་ལ། མ་གཏེགས་གིས། གཞི་མ་རིགས་པ་ལས། རྒྱན་ཀུན་བརྟགས་ཀྱི་རྣམ་རྟོག་འཛིན་པ་དེ་ཐོན་ནས་ཐལ་གསུངས། ཡང་ཁོང་གིས། མར་ཕྱུགས་ཅོམ་ཤོག་ཟེར་བ་ལ། མ་གཏེགས

བྱོན་ནས། མཁན་པོའི་རྩར་ཞབས་རྗེ་རྫི་ལྷུ་ཀུང་མཛད་ནས་ཏིང་ངེ་འཛིན་དང་བཞུགས་ནས་ཆོས་གསུངས་པར་ཞུས་པས། མཁན་པོས་དེ་བ་མངའ་དེས་པ་ལ་ཆོས་མཐུན་རེས་དོན་གྱི་ལན་གོ་ན་བཏབ་མཛད་པས། མཁན་པོ་འགོར་བཅས་ལྷག་པར་དད་པ་སྐྱེས་ཏེ་ཕྱག་གྱང་འཚལ་ལ་ལྷར་བཅོལ་ནས་མ་གྱུས་པར་བཀྲིས་པ་ལ་ཞོར་བཟོད་ཕྱལ། མཁན་པོས་རིང་ཀྱི་དགོན་པར་ཕེབས་ནས་ཆོགས་དགེ་མཛད་པར་ཞུས་པ་ན། ང་བྱང་མེད་ཀྱིས་དགེ་འདུན་ཆོགས་དགེ་མི་བྱེད་གསུངས། འོ་ན་ཟངས་རི་ཁང་དམར་ན་རིང་ཀྱི་བཙུན་མ་བཅོ་ལྔ་ཙམ་ཡོད་དེར་ཆོགས་དགེ་ཅི་ནས་མཛད་དུ་གསོལ་ཞེས་ཞུས་པས་ན་ཕ་དམ་པས་ལུང་བསྟན་མཛད་གནས་དེ་ཡིན་པས་ཞལ་གྱིས་བཞེས་ཏེ། མ་གཏོག་དགུང་འོས་སོ་བདུན་ལ་ཟངས་རི་ཁང་མར་དུ་བྱོན། དེར་མི་དང་མི་མིན་རྣམས་ཞི་བ་བྱང་ཆུབ་སེམས་མཆོག་ལ་བཀོད་པས། རྒྱལ་ཆེན་སྟེ་བཞི། གང་ས་ཅན་བོད་ཀྱི་གཞི་བདག་བརྒན་མ་བཏུ་གཉིས། དགེ་བསྟེན་ཉིར་གཏོག་ལ་སོགས་པ་ཡོ་རྒྱན་ས་ངམ་རྒྱས་གཉིས་པའི་བཀའ་དམ་ལ་བཀོད་པ་དེ་རྣམས་ཀྱིས་ཅི་

ཅ།། བཅོལ་ལྷོན་ལས་གཡེལ་མེད་དུ་ཐྱོལ་པར་ཞལ་གྱིས་བཞེས། གཞན་ཡང་ཀུན་བཟང་ལོ་ཏོ་ཐོར་ཐོར་སྟོན། ཏཱ་མ་ཡང་ཏི་དཔོན་ལྟོན། ལྷོད་ལུང་པ་ལྷོན་ཁཚོར་ས་ཁག་མང་དུ་བྱོན་ནས་མ་གཏོག་ལ་ཚོས་ཕྱོད་བྱས་པས་དེ་རྣམས་དང་པས་མ་གཏོག་གི་སྟོན་མར་གྱུར། གཞན་ཡང་གླིང་ལ་ཐེ་ཀུལ་བའི་འབྲུང་གནས། ལྷོད་ཐེ་དགེ་གི་དབང་ཕྱུག་ས་ཁག་ཐེ་ལྷོད་འཛིན་པའི་མཁས་པ་རྣམས་དང། དགེ་འདུན་ཚོས་ཞུ་བ་མང་པོ་དང། གཞན་ཡང་གླུ་བཏོ་ཕམ་མཁོང་པ་བྱོན་ནས་ཚོས་ཀྱི་དེ་བ་མང་པོ་མཛད་པ་ལ། ལན་ཐོག་མེད་དུ་བཏབ་མཛད་པས། ཕམ་མཁོང་པས་ལྷ་མོ་ལྷུ་འཕྲལ་མ་བོད་དུ་བྱོན་ནས་མི་དང་མི་མིན་བདེ་ལ་བཀོད་པ་ཇི་མཚར་ཆེ་གསུངས་ནས་བསྟོད། དགུང་ལོ་ཞེ་བཅུ་ནས་ལབ་ཐྲོན་གྱི་ཡོན་ཏན་དང་སྟན་གྲགས་མངའ་རིས་དབུས་གཙང་མདོ་ཁམས་རྣམས་ལ་འབྲུག་ལྷར་གྲགས་པས་དང་ལྡན་བ་ལྟོས་མཆོག་དམན་བར་གསུམ་སྟོང་ཕྲག་མང་པོ་འཛིན་མས་པར་གྱུར་ཏེ། མ་གཏོག་དགུང་ལོ་བཞི་བཅུ་རྩ་གཉིས་དུས་ནས་གཏོག་རྒྱ་ལམ་དུ་མེ་ཏོག་གི་ཕྲེང་ཚལ་ཆེན

པོར་སྒྲིབས། དེར་པད་ཐོང་ཁོ་ནོག་སྣ་ཚོགས་ཁོད་ཀྱི་རང་བཞིན་ཅན་ཞིག་གི་སྟེང་དུ་སྲོག་ཐོག་བྱ་མ་སྐྱ་མདོག་ལར་པོ་འཛའ་ཁོད་བསྐོར་བའི་དབུ་གཙུག་ཏུ་དམ་པ་ས་ལངས། དེའི་སྤྱི་བོར་ཏོ་ཏེ་འཚར། དེའི་གཡས་སུ་འཛམ་དཔལ་ལ་དམར་པོ། གཡོན་དུ་ཡན་ཏན་ལྡེ་ཕ། རྒྱབ་ཏུ་སུ་ཁ་སི་ཏྲ། ལྟུན་ཏུ་ཏེ་བཙུན་ཐྲོ་ལ་མ་ཡོངས་སྐྱའི་ཚས་སུ་བྱོན་ཏེ་མ་གཅིག་ལ་དབང་དང་ལུང་མངོ་གནང་བའི་ཏེས། ཕྱོགས་བཞི་ནས་མཁའ་འགྲོ་མ་བཞིས་དུང་དཀར་བཞི་བླུས་པས་དེའི་ཐུ་ཡིང་བཞིའི་ས་མས་ཅན་རྣམས་ཀྱིས་ཐོས་པར་གྱུར་ནས་ཁམས་ཅང་མཁལ་སར་དོ། དེའི་ཕྱིར་ནངས་ཉི་མ་རྒྱ་ཤར་ཤར་སྐྱབས་ཡབ་བླ་ན་ནས་སྲས་མོ་ཚུང་བ་དང་སྲས་པོ་གཉིས་བསྐྱལ། ཡབ་ཡུམ་གཉིས་རྟོགས་པའི་ཉམས་བསྟར་དང། སོ་སོའི་ཐུགས་སྨོན་རེ་མཛད། ཁམས་བཟང་གི་མགྱར་མ་རེ་བླངས་མཛད། ཡབ་ཐོད་པ་བླ་ན་རྒྱ་གར་དུ་བྱོན་ཏེ། མ་གཅིག་སྲས་གླུབ་པ་དང། གླུབ་ས་དང། སྲས་མོ་གླུབ་ཚུང་མ་རྣམས་ལ་གདམས་ངག་ཀྱི་ཡོ་གར་ས་ངེ་དང། ཟངས་རི་ཁང་དམར་ས་ཁོགས་བསྐོས་པས་གླུབ་ཐོབ་ཁོ་ཁོ་ཀྱི་ཏུ་ཁྱུད་པར་

᱓᱓᱓

གསུམ་ཡོངས་པ་ཞིག་གིས་སྲོལ་བཏུངས་ནས་བོད་དང་བལཡོ་དག་མངའ་དབང་བསྐྱུར་པར་གྱུགས་པས་ན། དེ་ནི་ཡུམ་ཆེན་མོ་ཤེས་རབ་ཕར་ཕྱིན་དངོས་སམ། ཡང་ན་བདུད་བསེན་མོ་འཇིགས་སུ་རུང་བ་ཞིག་ཅི་ཡིན་དེ་རྩད་གཅོད་འགྲོ་ལ། དེ་ལ་ནུས་པ་ཡོངས་པ་ཞིག་འགྲོ་དགོས་བགྲོས་ནས་གྲུབ་ཐོབ་ཟུང་མཁྱེགས་གྲུབ་པ་གསུམ་ཉི་མ་ཤར་དྲོས་ཙོམ་ལ་ཟངས་རི་མཁར་དམར་བྱོན་པ་མ་གཅིག་གིས་ གསོལ་ཐ་མ་བསོད་ནམས་རྒྱན་གྱིས། རང་རེ་བློ་ཡན་ཐང་དུ་མི་སྟོལ་ལ་མིག་ཅུར་ལ་དར་ནས་གིས་སྟོད་གཡོགས་བྱས་པ་གསུམ་གདའ། བོད་མི་ཞི་མ་ཡིན་བལཡོ་ཡི་ནམ་ནམ་ཞུས་པས། དེ་རྒྱ་གར་གྱུབ་ཐོབ་ཟུང་མཁྱེགས་གྲུབ་པ་ཡིན། གདན་བཟང་པོ་ཤེས་གསུངས། ལག་བརྡས་ནང་དུ་གདན་དྲངས། མ་གཅིག་གིས་རྒྱ་རྐང་ཐོག་ཁམས་དྲི་མཛོད་པས་དེ་གསུམ་གྱིས་ལན་བཏབ། ཁྱེད་ཀྱིས་རྒྱ་རྐང་ནམ་ཤེས་དྲིས་པས། ང་རྒྱ་གར་དུ་སྐྱེ་བ་མངའ་བློ་བས་ན་རྒྱ་རྐང་ཤེས་གསུངས། ཁྱེད་ཀྱིས་སྤྱ་མ་དབྱན་ནམ་ཟེར་བ་ལ། ངས་དུས་གསུམ་ཀ་དབྱན་གསུངས། སྐྱེ་བ་སྤྱ་མ་ཤོད་མཛོད་ཞུས་པས་

ཀ།　ས།　ལ།　ཤ།　ཧ།　ཨ།　ཡ།　ཀ།　ཀ

ཕྱུག་སོགས་ནས། དཔར་སྐྱེ་བ་བརྒྱ་དང་བདུན་བཞེས་ནས་སེམས་ཅན་དོན་བྱས། སྐྱེ་བ་འདིའི་གོང་རྒྱ་གར་པཎ་ཊི་ཏ་སྨོན་ལམ་གྱུར་ཅེས་བྱ་བ་དེ་འདས་ནས་རྒྱ་གར་པོ་ཏ་རི་ཏི་བྲག་ཕུག་ཏུ་སྒྲོལ་མས་བྱིན་
བརླབས་སྐུ་བཀྲག་མདངས་མ་ཉམས་པར་ཡོད། དེ་ལ་གདུགས་དང། མཆོད་ཕྱས་དྲི་བཟང་གིས་ཕྱུབ་ཅིང་འཛའ་ཏོད་གང་བ། གཏུང་དེའི་རིགས་ལྟ་ཡབ་ཡུམ། སེམས་དཔའ་སེམས་མ་དང། ཐུགས་
ཚོགས་ལ་རྣམ་རྒྱལ་མཆོད་རྟེན། སོ་ལ་ཏུད། མ་ཤན་ལ་ཆ། ཡ་ཤན་ལ་ཡུམ་ཆེན་མོ། ཐྲི་ལ་ཨ་ཧཱུ་ཐྭ་པ། ཐྲོ་ལ་མ་དཀར་ཐོ་ཀ། ཐུ་གཏུང་རིང་བསྲེ་ལ་ཁ་དོག་ལྟ་ལྟན་ད་ལྟ་ཡོད་གསུངས་སོ། ད་ཉིད་ཀྱི་འགྲོ་དོན་ཕྱིད་ཙམ་ཇོ་གས་ད་ལྟ་ད་ལོ་ལྟ་བཅུ་རྩ་གཉིས་ཡིན། ལོ་དགུ་བཅུ་གོ་དགུ་ནས་ལན་གཉིས་འོག་མིན་དུ་འགྲོ་བ་ཡིན་མོ་ཞེས་གསུངས་པས་དེར་ཚོགས་པ་ཐམས་ཅད་ཡིད་ཆེས་ཀྱི་དད
པ་ཆེར་སྐྱེས་ཏེ་ཇེས་སུ་ཡི་རངས་སོ། སྐབས་དེར་ཇེ་བཙུན་དམ་པ་ས་དས་རྒྱས་དེར་བྱོན་པ་ལ། བོད་ཀྱི་སྐྱ་ས་ཀུན་གྱིས་དམ་པ་ས་དས་རྒྱས་རིན་པོ་ཆེ་སེམས་ཅན་རྣམས་ཀྱི་རྨོངས་པའི་ཕ་ཚོགས་བསལ་

ㄅ

གསང་བ་བཤད་ཆོས་དང། གཞི་ལམ་སྦྱོང་རྣམས་དང། ཁྱད་པར་གྱི་མན་ངག་རྣམས་རྒྱ་གར་སྐད་དུ་བསྒྱུར་ཏེ། རྒྱ་གར་པཎ་གླུ་བ་རྣམས་ཡིད་ཚེས། མ་གཏེགས་གྱི་མྱོང་ཆོས་རྣམས་རྒྱ་གར་པས་ཉན་ཐོས་ཀྱི་ལུགས་ཁེས་གྲགས་སོ། དེའི་ཕྱིར་མ་གཏེགས་གྱིས་ཞལ་ནས། རྒྱ་ཆོས་བོད་དུ་བསྒྱུར་བ་མང་མོད་ཀྱིས། བོད་ཆོས་རྒྱ་ལ་བསྒྱུར་བ་ཕོ་མོ་ཙམ། ཁེས་གསུངས་སྐད་དོ། མ་གཏེགས་ལ་བློ་སྦྱོང་ཀྱི་ཁ་ཅིག་ཏུ་མང་མོད་ཀྱིས། ཆོས་བརྒྱད་འཛིན་ནུས་པ་བཅུ་དྲུག་གྲགས་ཏེ། སྒས་ཕོ་བཞི། སྒས་མོ་བཞི། རང་དང་མཉམ་པའི་ཐུགས་སྒས་བརྒྱད་དོ། དང་པོ་བཞི་ནི། སྐུ་སྒས་རྒྱལ་བ་དོན་འགྲུབ། ཐུགས་བདེ་དགེ་ཀུན་ཕྱུག། ཕྱོགས་ཐམས་ཅད་ཀྱི་ས་ཁང་གིས། གཉིས་པ་བཞི་ནི། ལག་ལྡང་ཚོ་རྒྱ། ལྷ་ཕྱོགས་ཀུན་ལྡན་དབལ་རྒྱ། གདོན་ཆའི་མདོ་ཚོང་འབུམ་རྒྱ། འཕན་ཡུལ་གྱི་ཉ་མ་བསོད་རྒྱན་ནོ། གསུམ་པ་བརྒྱད་ནི། མཁྱེན་རབ་རང་དང་མཉམ་པ་དགས་རོང་གི་སྒྲ་མེད་འགའ་ཡན་དང། ཐུགས་རྗེ་རང་དང་མཉམ་པ་འཕན་ཡུལ་གྱི་སྐལ་

ཀ

འཁོར་བར་ཕོ་མས་ལ་གསོལ་བ་ཐོབ་དང་རང་གཞན་དོན་གཉིས་ཀྱི་གཏེར་ཁ་བྱེ་ནས་འོད། སྒྲོར་མ་ངས་འགྲོ་དྲུག་གི་སེམས་ཅན་རྣམས་འཁོར་བ་ནས་འདྲེན། ཐོག་བློ་གཏད་ནས་གསོལ་བ་འདེབས་པ་
རྣམས་འཁོར་བ་ལས་མི་སྐྱོལ་རེ་ཞེས་དབུ་བསྟུངས་མཉའ་བཞེས་ནས་སྐུ་ཚུར་ཅན་ལས་འདས་པའི་ཚུལ་བསྟན་ཏེ། དེ་ལ་འདས་སྐོབ་ཚོགས་རྣམས་ཀྱིས་མཐོང་སྟང་མི་འདུ་སྟ་ཚོགས་བྱུང་སྟེ། འགའ་རེས
ནི་མ་གཅིག་སེང་རིགས་མོ་ལ་ཆེས་ཏེ་རོལ་མོའི་སྒྲ་དང་བཅས་མཁའ་འགྲོ་སྟེ་ལྷས་བཏེགས་ནས་མི་མངོན་དབྱིངས་སུ་ཕེགས་ཚུལ་མཐོང་བ་དང། ཡང་ལ་ལས་ནི་མ་གཅིག་གི་སྐུ་ཇི་ཚུང་ཇི་ཚུང་སོང
ནས་མཐར་ཆ་རྡུ་ར་ཙོམ་གྱུར་ནས་མཐར་འོད་དཀར་པོར་གྱུར་ཏེ་ཡལ་བ་མཐོང་བ་དང། ཡང་འགའ་ཞིག་གིས་ཚད་ནད་ཀྱིས་བསྟུངས་ནས་སྐུ་འདས་པར་མཐོང་བ་སོགས་གྱུར་ཏེ། མཐར་སྐོབ་ཚོགས
རྣམས་ཀྱིས་སྐུ་གདུང་ཕུར་སྦྱངས་མེ་ལ་བསྲེགས་པ་ན་སྐུ་གདུང་རིང་བསྲེ་ལ་མར་དུ་བྱོན་ནས་འགྲོ་བ་རྣམས་དངོས་ཀུགས་བརྒྱུད་གསུམ་ནས་ཐར་པ་དང་ཐམས་ཅད་མཁྱེན་པའི་ས་ལ་བཀོད་པར་མཛད་དོ།

ཅ།། མ་གཏེགས་དགུང་གྲངས་ཀྱང་རྣམ་ཐར་འགའ་ན་གོ་ལྟ་དང། གོ་བརྒྱད་དང། གོ་དགུ་རྣམས་ཡོད་པ་ནི་གདུལ་བྱ་སོ་སོའི་སྣང་དོ་ཡིན་པས་མི་འགལ་ལོ། དེའང་མ་གཏེགས་པདས་རྒྱས་ལུང་བསྟན་ཚུལ་ནི། མདོ་སྡེ་དུས་སྐྱེགས་འབྱེད་པའི་ལེའུ་བརྒྱད་ཏུ་རྒྱ་གཉིས་པ་ལས། སྐྱེགས་པ་རྩོད་པ་རྒྱས་པའི་དུས། བྱང་ཕྱོགས་ཤར་བ་ཅན་ལྷོངས་སུ། རྒྱལ་བའི་ཡུམ་གྱི་སྐུལ་པ་ནི། སྒོལ་མའི་མཚན་ཅན་འབྱུང་བར་འགྱུར། ཞེས་པ་དང། ཡང་འཇམ་དཔལ་པ་རྒྱ་བའི་རྒྱུད་ལས། ང་ཡི་བསྟན་པའི་སྐྱེགས་མ་ལ། ཤར་བ་ཅན་ཞེས་བྱང་ཕྱོགས་ལྷོངས། ཨེས་རབ་ཡུམ་ཆེན་ཐུགས་སྐུལ་ནི། ལབ་ཀྱི་སྒྲོན་མ་ཞེས་པ་འབྱུང། སྒྲ་མེད་སྐྱེ་ཡོའི་དོན་སྟོན་ཅིང། གོང་དང་གོང་ཕྱེར་རི་སུལ་དང། དུར་ཁོད་བས་མཐའ་ཕྱུབ་པར་ཉུལ། དེ་ཡི་ཆོས་ནི་རྒྱས་པར་འགྱུར། ཞེས་དང། ཇོ་རྒྱན་སངས་རྒྱས་གཉིས་པ་གུ་རུ་རིན་པོ་ཆེས་ལུང་བསྟན་ཀུན་གསལ་མེ་ལོང་ལས། མཁའ་འགྲོ་སྟེ་བའི་མཚོ་རྒྱལ་ཐུགས་ཀྱི་སྐུལ། ལབ་ཀྱི་སྒྲོན་མ་སྣང་གསལ་ལོངས་དེ་འབྱུམ། རྒྱ་ཆེ་དམན

ཚུལ་འཚང་འགྲོ་བའི་ལམ་སྟོན་འདེན། ཞེས་སོགས་སྨྲལ་པའི་གཏེར་སྟོན་རྣམས་ཀྱི་ཟབ་གཏེར་ལས་ཡང་ཡང་ལྷང་བསྟན་མཛད་པ་ཡོད་དོ། མདོར་བསྡུས་ན། མ་གཏེགས་འདི་ནི་ཚེས་སྒྲུ་ཡུམ་ཆེན་མོ་ཞེས་རབ་ཕར་རོལ་ཕྱིན་མ་ཀུན་ཏུ་བཟང་མོ། རང་སྣང་འོག་མིན་ཞིང་ན་ལོངས་སྐུ་ཇོ་ཇེ་ཕགས་མོ་ཉིད། མ་དག་གདུལ་བྱ་རྣམས་གང་འདུལ་སྨྲལ་སྐུ་ར་སྟོན་པ་ཇེ་བཙུན་སྒྲོལ་མ་རྣམ་འཕྲུལ་ཉི་ལྷ་རྒྱ་གཏེགས་དང། དེའི་ཡང་སྨྲལ་ནི་བསམ་གྱིས་མི་ཁྱབ་པས་སེམས་ཅན་གྱི་དོན་མཛད་པ་སྟེ། དཔེར་ན་སངས་རྒྱས་གཉིས་པ་གླུ་ར་རིན་པོ་ཆེ་བྱོན་པའི་དུས་ན་མཁའ་འགྲོ་སྟེ་ལྷའི་སྨྲལ་པ། ལྷ་ལྷུམ་མཆྭ་ར་ལ་དང་ བལ་འབངས་ཀླ་ལ་སོ་ཐུ་ཀ་དང་ མོན་མོ་བཀྲ་ཤིས་ཁྱེའི་འདེན་དང་ ཏུད་མེད་ཡེ་ཤེས་མཚོ་རྒྱ་དང་ལྟ་སོགས་ས་ལྷ་ལ་ནས་ཤངས་རྒྱས་བསྟན་པ་དང་འགྲོ་བ་རྣམས་ཐར་པ་ དང་ཐམས་ཅད་མཁྱེན་པའི་ལམ་ལ་དྲངས་པ་དང། ཇེ་བཙུན་དམ་པ་ས་ངས་རྒྱས་བོད་དུ་བྱོན་པའི་བལ་བོད་ས་མཚམས་ནས་བྱ་ནག་མོ་བཞི་བོད་དུ་འཕུར་བ་མཛད་ཅིང་ཤིས་གཟིགས་པ་ལས་མཁའ་འགྲོ་

᱓᱓᱓

དང། ཁྱད་པར་རྟེན་མའི་གཏེར་སྟོན་རྣམས་ལ་མཁའ་འགྲོ་མ་རྣམས་ཀྱིས་གྲོགས་བྱས་ནས་ཟབ་གཏེར་བཏོན་ཚུལ་སོགས་ནི་གཏེར་སྟོན་སོ་སོའི་རྣམ་ཐར་གཟིགས་དང་ཞེས་པར་འགྱུར་བ་ཡིན་གོ། དེའི་སངས་རྒྱས་དང་བྱང་སེམས་དཔའ་རྣམས་ཀྱི་ཡེ་ཤེས་དང། བཙུན་པའི་སྙིང་རྗེ་ཆེན་པོས་འགྲོ་བ་སེམས་ཅན་གྱི་རྣམ་ཐར་པ་དང། ཐམས་ཅད་མཁྱེན་པའི་ལམ་ལ་འགོད་པའི་ཆེད་དུ་རྣམ་འཕྲུལ་བས་མ་གྱིས་མི་ཁྱབ་པ་ཡོད་པས་ན། ཀུན་ལ་དད་པ་དང། དགེ་སྦྱོང་གི་བློ་ཕྱོགས་ཇི་ཙམ་ཕྱེ་ཐུབ་པ་དེ་ཙམ་དུ་བྱིན་བརླབས་དངོས་གྲུབ་ཐམས་ཅད་འབད་མེད་དུ་ཐོབ་པའི་རྒྱུ་གཅིག་པུ་པ་ཡིན་ཏེ། ཇི་རྒྱུན་རིན་པོ་ཆེས། དད་པ་ཡོད་ན་བློ་མར་མ་གྱུར་མེད། མོས་གུས་ཡོད་ན་བྱིན་བརླབས་མ་གྱུར་མེད། ཞེས་སོགས་གསུངས་པར་ལྟར་རོ། སྤྱིར་གཅོད་འདི་ལ། ས་དས་རྒྱས་ཀྱི་གསུང་རབ་སྤྱི་ལྟོག་ནས་བས་མ་ན་ཆོས་ལྡན་བརྒྱད་ཁྲི་བཞི་སྟོང་དམ། གསུང་རབ་ཡན་ལག་བཅུ་གཉིས་ས་མ། ཐེག་པ་རིམ་དགུ་ཐམས་ཅད་གཅོད་ཡིན་ཏེ། བདག་འཛིན་གཉིས་ས་མ་ཉིན་མོར་རྣམ་རྟོག་ཐམས་ཅད་གཅོད་པའི་ཕྱིར་

᱓᱓᱓

མ་ཐུབ་ཀྱང་སྐྱིང་ནས་དང་མོས་ཏེས་སུ་ཡི་རངས་ཀྱི་མིག་མ་ཟུམ་པར་ཡོད་དོ། སྨར་སྨྲས་པ། སྲིད་པ་གསུམ་འདིར་དངོས་པོའི་གནས་ལུགས་ཚེ། རྒྱ་དང་ཆད་མིན་ཐུག་དང་རྒྱུར་འདེབས་དབེན། ཇི་བཞིན་གནས་ལུགས་ཇི་བཞིན་ལེགས་སྟོན་པ། འདྲེན་མཚོག་ཀླུ་ཀྱ་སེ་ཏ། ཁྱོད་ལ་འདུད། ། ཁྱོད་ཀྱིས་གདུལ་བྱའི་ཁམས་དབང་བསམ་པ་དང། མཐུན་པར་ཚོས་སྟོ་བརྒྱད་ཁྱི་བཞི་སྟོངས་པོ། གཉིན་པོ་བདག་མེད་རྟོགས་པའི་ཕེས་རབ་ཀྱིས། སྒང་བྱ་བདག་འཛིན་གཅོད་ཕྱིར་དོན་གཅོད་ཡིན། ། གང་ས་ཅན་ལྟོངས་སུ་རྒྱལ་དབང་པདྨ་ཡིས། ཇི་འབངས་ཉིར་ལྷ་ཁྱད་པར་མཁར་ཆེན་བཟར། ལེགས་གདམས་བདུད་གཅོད་ཟབ་གཏེར་བདུད་རྩི་ཀློད། སྒྲལ་པའི་གཏེར་ཆེན་རྡམས་ཀྱིས་ཕྱོགས་བཅུར་དྲངས། ། གླུ་བ་ཆེན་ཕ་གཅིག་དམ་པ་ས་ངས་རྒྱས་ཀྱིས། གང་ལྟོངས་སྐལ་ལ་ལྷན་ཕོ་མོ་གྲངས་མེད་པར། བདུད་བཞི་གཅོད་ནས་ཐར་ལམ་ལེགས་བཀོད་པའི། དམ་ཚོས་སྡུག་བསྔལ་ཞི་བྱེད་ཕོ་གཅོད་དང། ། ཕེས་རབ་ཕར་ཕྱིན་ཡེ་ཕེས་མཚོ་རྒྱལ་ཉིད། མི་ཡི་ཐུར་ཞུགས་མ་གཅིག་ལབ

ཀ།། ཐུགས་ཀྱི། ཤེར་ཕྱིན་དོན་རྣམ་གསུམ་པའི་མན་ངག་ལས། གང་ས་ལྟོངས་ཁྱོན་འགེངས་གཅོད་ལུགས་མོ་གཅོད་བྱུང། ༡ མ་གཏེགས་ལས་ཐུགས་རྗེ་ཆེ་ཐུགས་ཀུན་ཐར་མཐའ་ཚོད་ལས། བསྟན་ནས་འདིར་བཀོད་རྣོག་གི་མཚོ་མཁྱེགས་བདག། ངར་འཛིན་འདི་བསྒྲལ་མཁའ་ཁྱབ་འགྲོ་ཀུན་ལ། བཅོས་མིན་སྙིང་རྗེས་སྐྱོང་འདུན་ཕྱིར་དུ་བྱིས། ༢ ཡུམ་ཆེན་མཆོ་ཀྱལ་མ་གཏེགས་ལས་ཐུགས་ཀྱི། གསང་གསུམ་རྣམ་ཐར་ནས་མཁའི་མཐའ་དང་མཉམ། ཁོ་བོས་རྣམ་རྟོག་གང་ཤར་ཕྱིས་པའི་དགེས། འགྲོ་ཀུན་བདུད་བཞི་འཇོམས་པའི་མཐུ་ཐོབ་ཤོག། ༣ རང་གཞན་དོན་གཉིས་ཕུན་ཚོགས་རྫོགས་ས་ངས་རྒྱས། འགྲོ་ཀ་ལམ་ལུང་རྟོགས་གཉིས་ལྡན་དམ་པའི་ཆོས། རིག་གྲོལ་ཡེན་ཏན་གཉིས་ལྡན་དགེ་འདུན་ཆེ། རྒྱུན་གནས་ཀུན་དགོན་མཆོག་གསུམ་གྱི་བཀྲ་ཤིས་ཤོག། ༤ ཅེས་མ་གཏེགས་ལས་ཐུགས་ཀྱི་རྣམ་ཐར་ཁྱད་བྱེ་ཤེས་རབ་ཀུན་ལས་ཁོ་ན་ལ་ཐུགས་ཁ་ཕྱེ་ཏེ་ཁ་ཅིག་ཤེས་ཆེན་ཞེ་ལྟ་ཡོར་

སྟོང་དཔལ་ལྡན་པདྨ་བསམ་ཡས་གླིང་དུ་རབ་བྱུང་བཅུ་དྲུག་པའི་ཞིང་རྒྱལ་པོ། ། །

ཨཱཿ།། མཁས་ཆེན་བསྟན་འཛིན་གྱིས་མདོ་རྒྱས་ཕར་དང་ལྡན་པར་བྱས་པའོ།།

ཅ།། ཏྲི་བས་ཆེན་སེམས་བསྐྱེད་ཅར་རིའི་རྩེ་མོ་ནས། རྒྱ་ཆེན་སྐྱེས་སྦྱངས་མཚོར་ལྷུགས་ཉ་གང་བླ། དམ་པའི་ཚུལ་དགུའི་མཛོད་བཟང་འབྱམ་སྦྲེ་མཁན། མཁས་པའི་མཁས་
དབང་བསྟན་འཛིན་གྱིས་པ་རྒྱལ། གཱཿཐོག་རྡོར་གདན་མཁས་འབྱམ་འདུ་གྲིང་ན། ཞུར་ཆེན་དམ་པའི་ཁྲི་མཐོར་མ་འཛོགས་ཀྱང། དམ་པའི་ཚུལ་དགུས་རིམ་བགྲོད་གོམ་སྟབས་ཀྱིས། མར་
བཀྲ་དམ་པའི་ཁྲི་མཐོར་གཅོན་ཁྲིད་བསྟན། ཁོ་བོ་ཕྲེ་མན་ལྷན্ས་ཞེས་པའི་རྒན་ཁ་བའི་བློ་ཆགས་ལ་དཔྱད་གསུམ་རིགས་ལམ་གྱི་མཚོར་ལྷུགས་པོ་ཡོངས་སུ་རྫོགས་པའི་མཁས་པའི་
མཁས་པ་ཆེན་པོ། ཐོ་མ་པ་གསུམ་གྱི་བཅས་མཚ�་ལ་མོ་ལས་ཀྱང་ནམ་ཡང་མི་འདའ་བའི་བཅུན་པ་ཆེན་པོ། རྒྱལ་བསྟན་གྱི་དང་བྱེ་བྲག་གསང་ཆེན་སྤ་འགྲུར་པའི་བསྟན་དང་འགྲོ་བ་རྣམས་ལ་ཕན་
པའི་ལྷག་བསམ་རབ་ཏུ་མངའ་བའི་བཟང་པོ་ཆེན་པོ། བསྐྱེད་རྫོགས་རྫོགས་པ་ཆེན་པོའི་ལམ་གྱི་གདོང་དོད་རྟོགས་པ་མངོན་དུ་གྱུར་པའི་གྲུབ་པ་ཆེན་པོ། དེ་ཉིད་ཀྱི་རྣམ་པར་ཐར་པ་ཅུང་ཟད་ཅིག་གྲེང

ཅ། ཇི་སྐད་དུ། མཁས་གྲུབ་ཆེན་པོ་ཨ་རྒྱ་གར། དེ་ལ་རྒྱལ་བ་གཡུང་སྟོན་པས། སྨོན་མས་བརྩམས་པའི་རྣམ་ཐར་ལས་ཆེར་ཡང། བསྟོད་ར་ཆེ་བས་བློ་མ་ཟོག་པོར་
བཏབ། ཞེས་པ་ལྟར་སྨོན་མ་དང་པ་ཅན་བློ་མ་ཁངས་རྒྱས་དངོས་སུ་མཚོན་བའི་མོས་གུས་ཅན་དག་གིས། བློ་མ་ཁངས་རྒྱས་ཀུན་དང་མཉམ། ཞེས་པ་ས་ལོགས་ཀྱི་དོན་ལ་བསམ་ནས། བློ་མ་ས་ས་སྒྲུ་
བོ་ལའང་ས་ཀན་ས་ཕེམས་དཔའ་ཅོག་དུ་བསྟོད། བློ་མ་ས་ཀན་ཅོག་ལ་ས་ངས་རྒྱས་ཅོག་དུ་བསྟོད་པ་རྣམས་ཡོད་པར་སྣང་མོད་ཀྱི། འདིར་ཞེ་དེ་ལྟར་མི་བྱེད། མ་མཚོང་བ་ཞིག་མཚོང་ཞེས་མི་
ཚོས་བློ་མའི་ཐུན་སྒྲས་ན་ཞེ་བདག་གི་ས་ཐར་སྟོམ་པ་འཚོར་བ་དང། བསྟོད་འོས་སྣང་པ་དང་སྣང་འོས་བསྟོད་པ་གཉིས་ཉིས་པ་མཉམ་སྟེ། ལྷེ་ལ་གླང་དོར་ལྟ་བརྒྱས་རྐོ་བར་བཤད་པའི་རྣམ་གྲེན་ལ་
འཇིགས་པ་དང། སྒྲིས་བུ་དམ་པ་མི་ན་པ་ཞིག་དམ་པ་ཡིན་ནོ། ཞེས་བསྒྲགས་ཤིང་བསྟོད་ན། སྒྲབས་ལ་བལྟ་བའི་བདུད་དེ། རང་གཞན་ཐམས་ཅད་ཕྱང་བ་ཡི་ན་བར་གསུངས་པའི་ཕྱིར་རོ། ཞེས

གསུངས་པ་ལྟར། ཁོ་བོ་ཡང་དེ་ལྟར་སྨྲོས་སྐྱུར་དང་བྲལ་བར་བྱིས་ན། དེ་བར་བདེ་སྐྱབ་ཐོས་ཏེ། ཁོ་བོ་ཅག་གི་བློ་མ་དམ་པ་མཁན་རིན་པོ་ཆེ་ནི་མདོ་ཁམས་ཉན་རོང་དུ་ཆེ་བའི་རིགས་བརྒྱུད་ཞིག་ཏུ་སྐྱ་བ་ཐུན་དུ། ཆུང་དུ་ནས་ཀུན་ཐོག་རྗེ་རྡེ་གདན་དུ་ཚོས་གྲྭར་བྱོན་ནས། ཟས་གོས་སོགས་ཀྱིས་ཆེར་དབུལ་ན་བར་ཡོན་ཏན་བབར་ཞིག་བསྟན་སྲུང་མཛད་ནས། ཀུན་ཐོག་བར་ཁད་གྲྭའི་མཚོད་དཔེ་ནི་རེས་མཛད་སྐབས་ཐ་ན་གཏོར་བསྟོས་བདུལ་ནས་གཏོར་ཚུན་བས་གས་པ་གསོལ་ནས་མདོ་སྡེ་གས་རིག་གི་ནས་བཅས་ལ་ཕེན་ཏུ་དཔྱད་ཞིབ་ཀྱིས་ཁྱེས་ལྷན་གྱི་ཐོས་བས་མ་ཆེས་ཆེར་མཛད་པས། ཀུན་གྱིས་མོས་བློ་གཅིག་མཐུན་མཁས་བཙོན་བཟང་གསུམ་དང་ལྷན་པའི་སྒྲུས་བུ་ཞིས་ཀུན་གྱིས་བསྟོད་གནས་ཡིན། ཐུ་ཚུང་ཏུའི་དུས་ཐ་ན་དགོན་པའི་ཐ་བདེན། ཚབ་རིལ། མཚོད་དཔེ། དབུ་མཛད་ས་གས་ལས་བགན་ཚུང་རིམ་གྱིས་རིམ་བགྲོད་ཀྱིས་ཀུན་ཐོག་བར་ལོ་ལོ་མང་མཛད་ནས། དེ་ནས་ཀུན་ཐོག་བར་ཁད་གྲྭའི་མཁན་པོར་མི་བཞིགས་ས་ཏྲེས་བཏེགས་པའི་ཁྲི་ལྷོང་ཏུ་མངའ་གསོལ་བ་

ཁྱོད་ཀྱི་ཡེ་ཤེས་ཀྱི་ཁ་ཏོག་ཏུ་ཡང་ཡང་ཐུ་ཆུ་ཡིན་ནོ།། ཅེ་ཞེས་ཆོས་ཀྱི་ཕྱག་རྒྱ་ཆེ་ཆུང་ངམ་ཅི་ཡོ་ཆེ་ཞེས་ཀུན་ཏུ་ཡང་ལུ་ཐུ་ཆ་ཡ་ཡ་ཡ་ཡ་ཡ་ཡ་ཡ་ཡ་ཡ་ཡ་ཡ་ཡ་ཡ་ཡ་ཡ་ཡ

མཚོག་དང། རྟེ་དྲུང་དང། ཞབས་དྲུང་རིན་པོ་ཆེ་ཞེས་གསུམ་ཡོད་པ་ལས་དེ་ལས་སྐྱབས་མགོན་འཕགས་མཚོག་རིན་པོ་ཆེ་བསྟན་འགྲོར་ཐུགས་བསྟྲི་བསྟོད་ལྷོན་པའི་སྐུ་རིངས་གསར་པའི་ཁ་ལོས་རྫོང་གསར་འཐམ་དབྱངས་མཁྱེན་བརྩེ་ཚོས་ཀྱི་བློ་གྲོས་རིན་པོ་ཆེ་ལ་ཟླ་བྱལ་མཁན་པོ་ཞིག་གཏོང་རོ་གསས་ནས་ཞུས་ལས། མདོ་ཁམས་སྨད་ཕྱོགས་ཀྱི་གསང་ཆེན་སྡ་འགྱུར་ཏྲིང་མའི་ཚོས་གྲྭ་ཆེན་པོ། ཀཱཿཐོག། རྫོགས་ཆེན། དཔལ་ཡུལ། ཞེ་ཆེན་རྒྱམས་ལ་མཁས་གྲུབ་གཅིག་ལས་གཅིག་མཚན་ལས། མཁྱེན་བརྩེ་རིན་པོ་ཆེས་ཆེད་གདམས་མཛད་ནས་འབྱོན་པར་བསྐུལ་བཞིན་མདོ་ཁམས་རི་པོ་ཆེར་གདན་དབས་ཏེ་བྱོན། ཕྱོན་རི་པོ་ཆེའི་གཙུག་ཏོར་རྟེ་དྲུང་རིན་པོ་ཆེ་ཕྱིན་ལས་བྱམས་པ་འབྱུང་གནས་ཀྱིས་ཡང་དབེན་འབྲུག་པ་ཁང་ཞེས་པའི་གནས་སུ་མདོ་ལྟར་ཐམ་ཅད་མཁྱེན་འཕགས་ཆགས་ཏྲིང་ཞེས་པའི་བར་ཁད་གྲུ་བཙུགས་ནའང། བར་ལམ་བོད་ལྟ་པ་གཤུང་གིས་ཉམས་དམས་བྱས་ནའང། སྐྱབས་མགོན་འཕགས་མཚོག་ནས་སྣར་ཡང་དེ་བསྟན་པའི་མེ་ཏོ་གསར་བཞེངས་མཛད་ནས། བར་ཁད་གྲུར་མདོ་ལྟར་

ཅ།། རིགས་གཞུང་དང་བཅས་པ་ལ་འཛིན་རྩོད་རྩོམ་གསུམ་གྱི་བྱ་བ། རྒྱས་ཆེན་སྨྲོང་སྐབས། ཀླུ་ཀློ་ཆུ་པོ་མདོ་ཚོ་ཐུང་གིས་རྒྱ་ནག་དང་བོད་དུ་ཡ་རབས་བཟང་པོའི་སྲོལ་ཆེན་རྣམས་ནི་བསྡུས་ཏེ། མ་རབས་ངན་པའི་སྲོལ་ངན་རྣམས་ནི་སྤེལ་བའི་སྐབས། མདོ་ཁམས་རི་བོ་ཆེའི་གཙུག་ལག་ཁང་བཅོག་ཉེ་སྨོར་རི་བོ་ཆེའི་བཅད་ལྟ་གླ་ཁང་ནས་མཁན་རིན་པོ་ཆེ་གནས་ཆེན་པཎ་ཆོ་ཏ་དུ་འཕྲིན་པར་ཆས་པ་ལ་རི་བོ་ཆེ་པའི་སྐུ་ཕེར་དང་ལྡན་རྣམས་གདུང་ཡུས་ཆེན་པོས་འཕྲིན་པར་བཅོལ་བར་སྐུལ་ལ། ཐུགས་ཀྱི་བརྩེ་བས་གཟིགས་ནས་རི་བོ་ཆེར་བཞུགས་མཛད་ནའང། རྒྱ་ནག་དམར་པོ་ཀླ་ཀློས་བཙན་དབང་འོག་ཏུ། དུས་རྒྱ་ཏུ་མི་ཉིས་ཆེན་བཅོན་པའི་གླ་ལ་དུ་བཞག་རྒྱ་ཕན། ཆུ་ལེན་དང། ར་ཕྲེ་ཡུན་རིང་མཛད་ནས་ཤིན་ཏུ་ཡུན་རིང་རྒྱ་དམར་ནས་བཅོན་ཁང་དུ་བཞག་པའི་སྐབས་ནང་ཡིད་ཆེས་པའི་དང་ལྡན་སྲོབ་བུ་རྣམས་ལ་སྐྱེད་སྦྱ་ལམ་འཕྲེར་དང། བློ་ཐྲྱོང་བྱམས་དང་སྙིང་རྗེ་བྱང་ཆུབ་སེམས་དང་སྐྱེས་འགྲོ། ཕྱོགས་ཆེན་དོ་སྦྱོད་སོགས་གནང་ནས་སྐྱ

བཟླར་མཛོད་ནས་བཞུགས་སྐབས། རྒྱ་ཀླུ་གཞུང་ནས་དམ་པའི་སྒྲིས་བྱ་ཡིན་པར་ཤེས་ནས་བཅོན་ཤེད་ཀྱིས་ར་གསོད་དགོས་པར་བསྒྲུལ་བ་ལ། ཚུལ་མིན་སྦྱོང་ངན་ལ་ཐུགས་སྡུག་ནས། ཁོང་རང་གི་ཡུམ་ལ་འང་གཞན་བ་འདི་ལྟར་ཞུས་ཏེ། ཆ་མ་ངས་ར་གསོད་དགོས་འདུག་པས། དེ་དགུང་སོང་ན་ཚོགས་གསུང་པའི་རྟེས་དེ་མ་ཐག་ཏུ་ཀློ་བྱང་དགོངས་པ་ཞི་བའི་དབྱིངས་སུ་ཤེགས་ནས། རྒྱ་གར་ཆུ་གས་ཁྱིམ་ནང་སྟན་ཐོག་རོ་རྗེ་རྒྱ་ལ་ཀུང་མཛོད་ནས་ཐུགས་དམ་ཉིན་དགུ་རེང་བཞུགས་པར་མཛད་རྒྱས། ཐུགས་ཀར་འོད་ལྟོན་པོ་ལྟར་མ་ཅོམ་ཞིག་རྣམ་པ་ཀུན་ཏུ་ཡོད་པ། དད་ལྡན་སྨོན་མ་མགོན་པོ་ཚོ་ཐར་དང། ཡུམ་དང་ཐུན་ཚོགས་ཀྱིས་མཐོང་བར་གྱུར་ལ། རྒྱ་མཚོ་ངན་ལས་འདའ་བར་ཡུམ་ལ་ཞལ་ཆེམས་མངགས་བཅོལ་མཛད་པ་ལ། ང་ཤེ་དུས་བདེ་ཕྱོང་པོ་མེ་ལ་མི་བསྲེགས་པར་བྱ་ཚོད་རྣམས་ལ་ཐུགས་ཀློག་ཞལ་ཆེམས་ལྟར་བྱ། ཏུར་ཁོད་ནང་ཏུ་རྒྱ་ཕྱུང་བྱ་ཚོད་ལ་ཕྱིན་ནས་ངས་རྣམ་པ་རྣམས་ཀྱིས་བསྡུས་ནས་ཀྱོས་ཀུ་ཉར་ནས། ཐོན་རི་བོ་ཆེའི་བར་ཁད་གྱ་

ཤ

དེ་འདྲ་བའི་རྟོགས་པ་མཐོན་པོ་ཆོས་གྲྭའི་སྟོབ་དཔོན་ལ་ཡོད་པར་མཚོར་ཆེ། དེ་ལ་སྒྲུབས་སུ་མཆི་ཞེས་གསུངས་ནས་སྒྲུན་བཙུམ་ཕྱག་གཡས་ཐུགས་ཀར་ཐལ་མོ་སྒྲར་མཛད་པ་རེ་ཞིག་ཅང་མི་གསུངས་
པར་བཞུགས་པར་མཛད་དོ། དེ་ལྟ་བུའི་མཁན་པོ་རྒྱ་ཆེན་ཞིག་ཕེབས་རེད་འདུག་གསུངས་ལྟར་ཡིན་པའི་ཕྱིར་ཀུན་གྱིས་དད་པ་བསྐྱེད་པར་བྱ་ཏོས་པའི་མཁས་གྲུབ་ཆེན་པོ་ཞིག་ཡིན་ནོ། ཁོ་བོས་ཀྱང
དད་པའི་ས་བོན་བསྐྲུན་པའི་ཕྱིར་དུ་རྣམ་ཐར་མདོར་བསྡུས་ཡིག་ཐོག་ཏུ་བཀོད་པས་དགེ་བའི་རྩ་བས་འགྲོ་བ་ཀུན་ལམ་ཡང་དག་པ་ལ་དད་པ་དང་ཤེས་རབ་ཀྱི་མིག་གསལ་ལ་ཏེ་མ་རིག་པའི་ལྟེན་ནག་ལྟུག
མེད་སེལ་བའི་རྒྱུར་གྱུར་ཅིག། སྨར་སྨས་པ། གཉིས་སུ་མི་གསུང་སྟོན་པ་མཆོག་དེ་ཡིས། སྒྲིས་མཐའ་འཛིན་དང་འདུས་མཐའ་འབྲལ་བ་དང། བསགས་མཐའ་འཛིན་དང་མཐོ་མཐའ་མཐར་ལྟུང
བཞི། འདུས་བྱས་མཚན་ཉིད་གསུངས་ལྟར་སྲུས་བརྒལ་ནུས། ། ཐོན་དུས་གངས་ལྷོར་སྒྲི་དགུའི་མགོན་གཅིག་ཏུ། ཆོས་རྒྱལ་ཆེན་པོ་མེས་དཔོན་རྣམ་གསུམ་དང། ཐུགས་བསྐྲེད་གསེར་གྱི

ཅ།། དཔྱད་ཀུན་ལ་བརྟེན་ནས། འགྲེན་བྱ་ལུགས་གཉིས་རྒྱང་འབྲེལ་སྟོལ་བཟང་བྱུར། ༢ གང་ས་ལྟོངས་སྤྱི་མཐུན་ལས་བདེ་ཆར་སྨྲ་རྒྱ། རྒྱ་ཀློས་མ་རབས་རྒྱུན་ཐང་
དྲ་བ་འབེལས་ཚོ། ཕན་བདེའི་འབྱུང་གནས་རྒྱལ་བསྟན་རྒྱུད་ཚལ་སྟོང། དམ་པའི་སྒྲུས་ཆེན་པཎྜི་ཆེར་གོད་གྱུར། ༣ དེ་ལྟ་ཡང་འཕྲུལ་སྣང་ལྷུགས་ཁམས་སུ། དཀ་གཟིགས་ཡེ་ཤེས་དཏུལ་
ཆུས་རབ་བསྒྲུར་བའི། ཕྱིད་ཞི་མཉམ་ཉིད་རྟོགས་པའི་འཕགས་ཆེན་ལ། བདེ་སྟྲག་སྒྲ་ཤེའི་རྣམ་གཞན་གཞི་མ་གྱུར། ཅ། གཟུང་འཛིན་རྣམ་པར་རྟོག་པའི་འཆིང་བ་བརྒྱ། རབ་བཅིངས་ས་
ས་སྒྲ་བོ་བདག་ལྟ་བུ། ཁྱོད་ཀྱི་མཐུན་བརྩེ་ནུས་པའི་རལ་གྲི་རྩེས། ལྟག་མེད་བཅོམ་པའི་མཐུན་བརྩེའི་དཔལ་འབར་ཤོག། ༥ རབ་ཟབ་རྟོགས་པས་བདག་རྒྱུད་གྲོལ་བ་དང། རབ་རྒྱས་ཐུགས་
རྟེའི་གཞན་རྒྱུད་གྲོལ་བ་དང། རབ་ཕན་འགྲོ་ཀུན་འབྲེལ་ཚོད་དོན་ལྡན་དང། རབ་བཟང་རྒྱལ་སྲས་སྨྲོད་པས་རྟག་འཛིན་ཤོག། ༨ ཅེས་པའང་སྟོས་ཆེན་ཛ་མི་ར་ཀའི་རྒྱལ་ཁབ་གྲོང་ཁྱེར་ཆེན་པོ་ཞི་ལུ་ཡོར་

དེ་དགེ་ཀྱི་དཔལ་མོས་ཁ་བའི་གོས་དཀར་ལང་ཕྱུབས་པར་ཀླུབས་ཤིང་གྱང་ལང་ཚོ་དེ་རྩེ་དགའ་ཆེས་ཆེར་ངོམས་པའི་སྣབས་སུ་རྟེད་མཁན་མིང་འཛིན་རྒྱལ་ཁམས་པ་དཔལ་ལྡན་ཤེས་རབ་ཀྱིས་ཕྱི་ལོ་ཆེན་སྟོང་དགུ་བརྒྱ་ཀྱ་བརྒྱད་ལོ་བྱུ།།
ཚེ།།ཅ། ལ་རང་གི་བླ་མ་ཌན་པའི་རྒྱུན་ལས་བྱིས་པའོ། དགེ་ལེགས་འཕེལ་བར་གྱུར་ཅིག།

ཕྱག་རྒྱ་ཆེ་བ། ། །

᠓᠓᠓

གྲྭ་ཁང་ཡོད་ཅིང་ལྷན་ཏེ་དགོས་འདོད་འགྲུབ་ཞིང་གདུལ་བྱ་གང་ལ་མོས་ཀྱི་རེ་བ་ཡོངས་སུ་སྐོང་བའི་ཡོན་ཏན་དང་ལྡན་པའོ། ལྷ་པ་ཕྱིན་ལས་ཀྱི་ཆེ་བ་ནི། ཉིན་མོངས་རྣམ་པར་རྟོག་པ་ཐམས་ཅད་རང་སར་ཞི། ཚོ་བསོད་སྟོངས་འབྱོར་ཕྱོགས་མེད་དུ་རྒྱས། ཁམས་གསུམ་གྱི་མི་དང་མི་མིན་ཐམས་ཅད་དབང་དུ་འདུ། འོག་ལྟ་གདུགས་བ་ཅན་གྱི་རྒྱགས་ཆོགས་རྣམས་ཚར་གཅོད་པར་མཛད་པའི་ཆེ་བ་དང་ལྡན་པའོ། རྒྱས་པར་ཕྱེ་ན་གླུ་རྡུ་རིན་པོ་ཆེ་ལ་ཆེ་བ་བཞི་ཐུའི་བདག་ཉིད་ལྡན་པ་ཡིན་ཏེ། དེ་འང་ལྷ་འདྲེ་བཀའ་ཐང་ལས། དང་པོ་སྐུ་ཡི་ཆེ་བ་བརྒྱད་ལ་ནི། ཕ་མའི་རྒྱུ་རྒྱན་མ་བསྒྲེད་སྐུ་བལྟམས་ཆེ། རྒྱལ་སར་དབྱངས་བའི་ཚོ་གা་མེད་པས་ཆེ། རོལ་རྩེད་སྟོ་ཚོགས་དོ་མཉམ་མེད་པས་ཆེ། སྐུ་ཚེ་འདས་གྲོངས་མེད་པས་སྐུ་ཡི་ཆེ། གདུལ་བྱ་དགོས་འདྲེན་བགྲེས་རྒྱུ་མེད་པས་ཆེ། སྐུ་ལ་འབྱུང་བཞིས་དགྲས་མི་ཚུགས་པས་ཆེ། སོ་ཐར་སྡོགས་དང་བྱང་སེམས་བསྡུས་པས་ཆེ། མཚན་བཟང་སུམ་ཅུ་རྩ་གཉིས་དཔེ་བྱད་ལྡན། ཡོ་རྒྱན་པད་འབྱུང་སྐུ་ཡི་ཆེ་བ་ཡིན། གཉིས་པ་གསུང་གི་ཆེ་བ

᠓᠓᠓

ཆེ། ཞོ་མོ་སྟོང་དང་རྩ་བརྒྱད་བསྟེན་པས་ཆེ། རིག་པའི་གནས་ལྔར་མཁས་པས་ཡོན་ཏན་ཆེ། ཕྱི་སྙོད་གསུམ་ལ་སྦྱངས་པས་ཡོན་ཏན་ཆེ། བྱང་ཆུབ་ཐུགས་བསྐྱེད་ཉིར་ལྔ་བརྒྱ་ཡི་ཆེ། ཐྲོར་སྦྲོལ་དབང་གིས་ཐམས་ཅད་སྨིན་པས་ཆེ། དགོན་གནས་ཐམས་ཅད་བདག་ཏུ་མ་བཟུང་ཆེ། འཕགས་པའི་མོར་བདུན་ཕྱུག་པས་ཆེ་བའོ། ལྟ་བ་ཕྱིན་ལས་ཆེ་བརྒྱད་ལ། བསྟན་པ་སྐྱེགས་མར་རྒྱས་པས་ཆེ། བསྟན་པ་འཕེལ་འགྲོ་བ་མེད་པས་ཆེ། བསྟན་ཞབས་གཏེར་གྱིས་སྐྱོང་བས་ཆེ། མཆོག་དམན་གྱོགས་སུ་འགྲོ་བས་ཆེ། བསྟན་པ་འཛིན་སྐྱོང་བསྲུང་བས་ཆེ། སྲིན་པོའི་ཁ་གཏོན་མཛད་པས་ཆེ། དེའི་ཕྱིར་མདོར་ན་བསྟན་བཅོས་རྩོམ་པའི་རྒྱ་གསུམ་ཀ་འང་ཚད་དུ་ཕྱིན་པ་ཚང་བའི་ཆེ་བ་ཅན་སློབ་དཔོན་ཆེན་པོ་དེས་མཛད་པ་ཡིན་ནོ། ཐུགས་དཔོན་ཆེན་པོ་པཎ་ཆེན་ཐུགས་ཀྱིས་མཛད་པའི་མདོ་ལྟར་ལྷན་མོང་གི་ལམ་རིམ་རིན་ཆེན་སྒྲུངས་པའི་བསྟན་དོན་བཤད་གསོ། བློ་མ་དམ་པ་རྣམས་ལ་ཕྱག་འཚལ་ལོ།། མདོ་ལྟར་ཟུང་འཇུག་གི་ལམ་རིམ་རིན་ཆེན་སྒྲུངས་པ་འདི་འཆད་པ་ལ་དོན་གསུམ་ལྟ། ཐོག

᱓᱓᱓

ཆེན་པོའི་གདམས་ངག་གོ། དངོས་ལ་རྒྱུ་སྟེ། བླ་མ་བསྟེན་པ་དང། དལ་འབྱོར་བརྙན་པ་དང། མི་རྟག་པ་བསྒོམ་ཚུལ་པ་དང། བདག་འཛིན་གཅོད་པ་དང། ལུག་བལྟ་ལ་བསམ་པ་དང། རྒྱ་འབྲས་ལ་དཔྱད་པའོ། དངོས་ལ་བཞི་སྟེ། བླ་མའི་མཚན་ཉིད་དང། དེ་བསྟེན་ཚུལ་དང། རང་སྒྲོན་ལྷོང་ཚུལ་དང། བླ་མ་ལ་ཇི་ལྟར་བལྟ་ཚུལ་ལོ། དངོས་ནི། ༡། དངོས་ནི། མཚན་ཉིད་དྲུག་ལྡན་བླ་མ་ནི། གཉིས་པ་ནི། འདུ་ཤེས་བཞི་ལྡན་དན་པས་བསྟེན། གསུམ་པ་ནི། སྟོང་ཀྱི་སྐྱེན་གསུམ་སྤངས་ལ་བསྟེན། བཞི་པ་ནི། མཐོང་ལུགས་ལྟ་ལྟན་སྒོ་ནས་བལྟ། དེ་ལ་བླ་མའི་མཚན་ཉིད་དྲུག་ནི། བརྩུད་པ་ལྟན་ཞིང་གདམས་ངག་ཆེ། དབང་དང་ལྟན་ཞིང་བྱིན་བརླབས་ཆེ། ཤེས་རབ་ལྟན་ཞིང་སྙིང་རྗེ་ཆེ། ཐོས་པ་ལྟན་ཞིང་ཉམས་ཚོར་ཆེ། ལྟ་བ་ལྟན་ཞིང་སྒོམ་གྱིས་ཟིན། ཚོགས་ལ་མཁས་ཤིང་དོན་ལ་གནས། འདུ་ཤེས་བཞི་བསྟེན་པ་ལ། ལོག་པའི་འདུ་ཤེས་བཞི་སྤངས། ཡང་དག་པའི་འདུ་ཤེས་བཞི་བསྟེན་པའོ། དངོས་ནི། རང་ཚོང་ཉོ་བ་ཡོ། བླ་མ་ཚོང་པ། ཆོས་ཚོང་ཟོད། ཉན

ཅ།། བཅས་ཚོར་གྱི་འདུ་ཤེས་སོ། ཡང་ན། རང་རྟེན་པ། ཏྲ་མ་ཏྲ་བ། ཆོས་ཏྲ་ཀྱི། ཉན་བཅས་ཏྲ་བ་ལས་ཏྲང་ཀྱི་ལེན་པ་ལྟ་བུ་བཞི་སྦྱངས་སོ། ཡང་དག་པའི་འདུ་ཤེས་
བཞི་པ་ཐུན་མོང་དང། ཁྱད་པར་དང། ཡང་དག་པའི་འདུ་ཤེས་གསུམ་དང་པོ། ཐུན་མོང་འདུ་ཤེས་བཞི་ན། འཕོར་བ་ཚུ་བོ། ཆོས་གྱུ། ཏྲ་མ་མཉན་པ། ཉམས་ལེན་ཚུ་ལས་བརྒལ་བ་ལྟ་བུའོ།
གཉིས་པ་ཁྱད་པར་འདུ་ཤེས་བཞི་ན། རང་ནད་པ། ཏྲ་མ་སྨན་པ། ཆོས་སྨན། ཉམས་ལེན་ནད་གསོ་བའི་འདུ་ཤེས་སོ། གསུམ་པ་ཡང་དག་པའི་འདུ་ཤེས་བཞི་ན། རང་དུག་ལྡན་ནད་ཀྱིས་ཟིན
པ། ཏྲ་མ་ས་ངས་རྒྱས། གང་ཟས་ངན་བདུད་ཀྱི། ཉམས་ལེན་དུག་ལྡ་ལེལ་བའི་འདུ་ཤེས་པའོ། སྟོད་ཀྱི་རྒྱུ་ན་གསུམ་ན། ཆུ་བ་མི་གཏད་ཁ་ས་ལྟ་ལས་ལྟ་བུའི་རྒྱུ། ཡིད་ལ་མི་འཛིན་ཞབས་རྟོལ
ལྟ་བུའི་རྒྱུ། ཉོན་མོངས་དང་འདྲེས་དུག་ཅན་ལྟ་བུའི་རྒྱུ། མཐོང་ལྷགས་ལྟ་ལྟན་ན། ས་ངས་རྒྱས་ཐམས་ཅད་འདུས་པའི་རྒྱུ། རྟོ་ཐ་ལ་ཆོ་ག་གསུམ་གྱི་རྩ་བ་སྟེ། ཏྲ

མ་རྒྱལ་ལ་ཕྱག་འཚལ་ལོ། ཞེས་གསུངས་པ་ལྟར། དགེ་ཡིད་བཞིན་ཞོར་བྱ། དོན་ས་བས་རྒྱས་ལས་ཀྱང་ལྷག་པར་བལྟ་བགོ། གཉིས་པ་དལ་འབྱོར་བརྟགས་པ་ལ་བཞི་སྟེ། དལ་འབྱོར་དོ་བོ་དོས་
བཟུང་བ་དང། ཐོབ་དཀའ་བར་བསམ་པ་དང། ཡལ་བར་མི་འདོར་བ་དང། དོན་ཡོད་པར་བྱ་དགོས་པ་བསྒྲུལ་བ་རྣམས་ཚོགས་ཤང་རེ་རེས་བསྟན། ཟ། དང་པོའི། དལ་འབྱོར་མི་ལུས་རིན་པོ་ཆེ།
གཉིས་པའི། ཤིན་ཏུ་རྟེན་དཀའ་ཐོབ་དུས་སུ། གསུམ་པའི། དོན་མེད་སྟོང་ལོག་མ་བྱེད་པར། བཞི་པའི། གཏན་གྱི་ས་ནས་ད་རེས་གྱིས། གསུམ་པ་མི་རྟག་པ་བསྟོམ་པ་ལ་བཞི་སྟེ། ཕྱི་རི་མི་རྟག་པ་
ལྟ་དང། ནང་གི་མི་རྟག་པ་དང། ཇི་ལྟར་བསྟོམ་ཚུལ་དང། ཕན་ཡོན་ལ་བསམ་ལ་བསྟོམ་པར་བྱ་དགོས་པར་བསྒྲུལ་བ་རྣམས་ཚོགས་ཤང་རེ་རེས་སོ། ཙ། དང་པོའི། ཕྱི་ཡི་མི་རྟག་རྣམ་པ་ལྟ། གཉིས
པའི། ནང་གི་མི་རྟག་རྣམ་པ་གསུམ། གསུམ་པའི། ཚུལ་བདུན་སྟོན་ནས་བསྟོམ་བྱ་ཞིང། བཞི་པའི། ཕན་ཡོན་ལྟ་ལྟན་སྟོན་ནས་འབད། ཕྱི་རི་མི་རྟག་པ་ལྟ་གི། དབྱར་དགུན་དང། ཏུས་བཞི་དང།

᠔᠔། ཉིན་མཚན་དང། སྐྱེ་འགག་གས་གནས་གསུམ་དང། རྒྱུ་ཟད་པ་དང་མ་ཟད་པ་ཡང་མི་རྟག་པའོ། ནང་གི་མི་རྟག་པ་གསུམ་གྱི། ངས་པར་འཛིན། ནམ་འཛིན་ཆ་མེད། འཛིན་
བདེ་ཚོ་ཅིས་ཀྱང་མི་བསྟུང་བའོ། ཚུལ་བདུན་གྱི། ཅིས་ཀྱང་འཛིན། སྐྱབས་གནས་མེད། ལམ་རྒྱུས་མེད། ཅིས་ཀྱང་མི་བཟློག། མགྲོགས་པར་འགྲོ། གཟུར་ས་མེད། ཀྱེན་ཏུ་ཉམ་བར་འགྲོ
དགོས་པའོ། ཕན་ཡོན་ལྔ་ཡི། རྒྱུད་ལ་དད་པ་སྐྱེ། བློ་མ་ལ་མོས་གུས་འཕྱོངས། གདམས་ངག་ལ་ངེས་ཤེས་སྐྱེ། ཉམས་ལེན་ལ་འཛུག་ནུས། ཐོངས་ཉིད་རྟོགས་སྨྲ་བའོ། བཞི་པ་བདག་འཛིན
གཞོམ་པ་ལ་བཞི་སྟེ། གང་ལ་བདག་ཏུ་འཛིན་པ་དང། གང་གིས་བདག་ཏུ་འཛིན་པ། ཚུལ་ཇི་ལྟར་བདག་ཏུ་འཛིན་པ། བདག་འཛིན་བཀག་ལ་བདག་མེད་དུ་བསྟན་པའོ།། བསྟན་པ་རྣམས་ཚོག
ཏུ་ངེ་ངེས་སོ། ༡།། དང་པོ་ནི། ཡུལ་དང་ལུས་དང་སེམས་གསུམ་ལ། གཉིས་པ་ནི། སྐྱེ་བོ་ཆུ་སྟེ་གས་ཉིན་དང་གིས། གསུམ་པ་ནི། གང་ཟག་ཚོས་ཀྱིས་བདག་ཏུ་བརྟེད། བཞི་པ་ནི། བདག་འཛིན

མ་གྱུར་བདག་མེད་སྟོང་། ལྷ་པ་སྦྱིན་བསྟལ་བས་མ་ལ་བཞི་སྟེ། རྒྱ་བའི་སྦྱིན་བསྟལ་དང། ཡན་ལག་གི་སྦྱིན་བསྟལ་དང། ཉིང་ལག་གི་སྦྱིན་བསྟལ་བསྟན་པ་དང། སྦྱིན་བསྟལ་དེ་དག་སེམས་སྲུང་བ་སྒོམ་ཚོགས་ཤད་རེ་རེས་སོ། ༥། དང་པོ་ནི། རྒྱ་བའི་སྦྱིན་བསྟལ་བཞི་ལ་གནས། གཉིས་པ་ནི། ཡན་ལག་སྦྱིན་བསྟལ་དྲུག་ལ་སྦྱོང། གསུམ་པ་ནི། ཉིང་ལག་སྦྱིན་བསྟལ་གྱངས་ལ་འདས། བཞི་པ་ནི། རང་སེམས་སྟོང་པ་ཉིད་དུ་སྒྲུབ། དྲུག་པ་རྒྱུ་འབྲས་དཔྱད་པ་ལས་བཞི་སྟེ། རྒྱུ་བོས་བཟང་བ་དང། འབྲས་བུ་ཇི་ལྟར་སྐྱེ་ཚུལ་བསྟན། དགེ་སྦྱོག་སོ་མཚ�་ལེགས་པར་དབྱེ་དགོས་པར་གདམས། སྦྱོག་པ་བར་ཁགས་པ་རྒྱུ་ཚོགས་ཤད་རེ་རེས་སོ། ༧། དང་པོ་ནི། དགེ་སྦྱོག་གཉིས་ཀྱི་རྒྱུ་བྱས་ནས། གཉིས་པ་ནི། འབྲས་བུ་བདེ་སྡུག་གཉིས་སུ་འབྱེན། གསུམ་པ་ནི། དགེ་སྦྱོག་སོ་མཚ་ལ་ལ་ལ

᠓᠓། བྱང་སེམས་བསྐོན་པ་དང། བསྟན་པ་གསུམ་ལ་བློ་ཐོག་བསོ། དང་པོ་ལ་བཞི་སྟེ། ཀུན་རྫོབ་ཏུ་ཡུལ་གང་ལ་སྐྱེས་སུ་འགྲོ་བ། གང་ཟག་སུ་སྐྱེས་སུ་འགྲོ་བ་དང། དགེ་སོ་ལ་གང་གི་ཚེད་དུ་སྐྱེས་སུ་འགྲོ་བ་དང། གཞས་ལུགས་མཐར་ཐུག་དོན་དམ་པའི་སྐྱེས་འགྲོ་རྣམས་ཚོགས་ཆུང་ངེ་རེས་བསྟན་པའོ། ༤། དང་པོ་ནི། སངས་རྒྱས་ཆོས་དང་དགེ་འདུན་ལ། གཉིས་པ་ནི། ཉན་ཐང་བྱང་སེམས་གསང་སྔགས་གསུམ། གསུམ་པ་ནི། ཐང་དང་གཞན་དང་གཉིས་དོན་དུ། བཞི་པ་ནི། སྐྱེས་འགྲོ་རྣམ་གསུམ་འདས་པའི་ཚོས། གཉིས་པ་སེམས་བསྐྱེད་ལ་བཞི་སྟེ། ཀུན་རྫོབ་སེམས་བསྐྱེད་ཀྱི་དོན་བོ། སེམས་བསྐྱེད་ཀྱི་ངག་བྱེ་བ་སྨོན་འཇུག་གཉིས། དོན་དམ་སེམས་བསྐྱེད་བསྟན་པ། སེམས་བསྐྱེད་ཕེགས་པ་ཆེན་པོ་ཁོ་ནའི་ཚོས་ཡིན་པར་བསྟན་པ་ཚོགས་ཤུང་ངེ་རེས་སོ། ༥། དང་པོ་ནི། སངས་རྒྱས་ཐོབ་འདོད་བསམ་པའི་དོན། གཉིས་པ་ནི། རྒྱུ་བཅོང་ཉམས་སུ་ལེན་པ་དང། གསུམ་པ་ནི། ཚོས་ཉིད་བློ་འདས་འཇུས་མ་བྱས། བཞི་པ་ནི། སེམས་བསྐྱེད་གསུམ་ཡིན་ཕེགས་ཆེན་ཚོས།

གསུམ་པ་སྟོན་པ་བཟུང་བ་ལ་བཞི་སྟེ། སྤང་བྱ་མི་དགེ་བ་གསུམ་སྤང་། གཉེན་པོ་དགེ་བ་གསུམ་སྒྲུབ། སྤང་གཉེན་ལས་འདས་པའི་དོན་དམ་རང་དོར་ཞེས་པ། དེ་ལྟ་བུའི་སྟོན་གསུམ་སངས་རྒྱས་ཀྱི་
བསྟན་པ་ཡིན་པར་བསྟན་པ་རྣམས་ཚོགས་ཤུང་རེ་རེས་སོ། །ཅ།། དང་པོ་ནི། སྲོག་པ་རྣམ་གསུམ་མི་བྱ་ཞིང། གཉིས་པ་ནི། དགེ་བ་རྣམ་གསུམ་སྒྲུབ་པར་བྱ། གསུམ་པ་ནི། གནས་ལུགས་རང་དོར་ཞེས
པའོ། བཞི་པ་ནི། སྟོན་གསུམ་སངས་རྒྱས་བསྟན་པ་ཡིན། བཞི་པ་བྱམས་སྙིང་རྗེ་བྱང་སེམས་བསྐྱེད་པ་ལ་བཞི་སྟེ། བྱམས་པ་བསྐྱེད་ཚུལ། སྙིང་རྗེ་བསྐྱེད་པ། བྱང་ཆུབ་ཀྱི་སེམས་བསྐྱེད་པ། དེ
གསུམ་སངས་རྒྱས་ཀྱི་ཐུགས་དགོངས་སུ་བསྟན་པ་རྣམས་ཚོགས་ཤུང་རེ་རེས་སོ། །ཉ།། དང་པོ་ནི། བྱམས་པའི་སེམས་ལ་ཞེ་སྡང་མེད། གཉིས་པ་ནི། སྙིང་རྗེའི་སེམས་ལ་འདོད་ཆགས་མེད། གསུམ་པ
ནི། བྱང་ཆུབ་སེམས་ལ་ཏི་མུག་མེད། བཞི་པ་ནི། སེམས་གསུམ་སངས་རྒྱས་ཐུགས་དགོངས་ཡིན། ལྷ་པ་བསྒོམ་ལ་བློ་སྦྱོང་བ་ལ་བཞི་སྟེ། ལྷག་པ་ཚུལ་ཁྲིམས་ཀྱི་བསྒོམ་པ་དང། ལྷག

ཅ།། པ་ཏྲ་ཏ་འཛིན་གྱི་བསྒྲབ་པ་དང། ལྷག་པ་ཀུན་ཏུ་ཀྱི་བསྒྲབ་པ་དང། དེ་གསུམ་སྟེ་སྨོན་གསུམ་གྱི་བརྟན་དོན་དགོངས་པ་ཡིན་པར་བསྟན་པ་རྣམས་ཚོགས་ཤུང་རེ་རེས་སོ། །དེ། དངོས་གཞི། གཞོན་སྨྲོར་ལོག་པ་ཚུལ་ཁྲིམས་ཏེ། གཉིས་པ་གཞི། ཕན་འདོད་ཁུག་པ་ཏྲ་ཏ་འཛིན་ཡིན། གསུམ་པ་ནི། ཐབས་ཀྱིས་ཟུང་འབྲེལ་ཀྱིས་རབ་སྟེ། བཞི་པ་ནི། བསྒྲབ་གསུམ་སྟེ་སྨོན་གསུམ་ཡིན་ནོ། སྨྲ་དོན་གསུམ་པ་གསང་བ་ཞུད་པར་རྟོགས་པ་ཆེན་པ་མན་ངག་ལ་གསུམ་སྟེ། གཞི་དང། ལམ་དང། འབྲས་བུ་བསྟན་པའོ། དང་པོ་གཞི་ལ་གཉིས་ཏེ། གཞི་ཡི་གནས་ལུགས་དང། དེ་ལ་འཁྱུལ་ལུགས་བསྟན་པའོ། དང་པོ་གནས་ལུགས་ལ་བཞི་སྟེ། གཞི་རང་བྱུང་དོན་ཉིད། རང་བཞིན་སྐྱེ་མེད་ཀ་དག། རོལ་པ་འགག་ཀས་མེད་ལྷུན་གྲུབ། དོན་དབྱེར་མེད་ཟུང་འཇུག་མཐའ་བྲལ་དུ་བསྟན་པ་རྣམས་ཚོགས་ཤུང་རེ་རེས་སོ། །དེ། དངོས་གཞི། རང་བྱུང་དོན་ཉིད་ཀྱི་གཞི། གཉིས་པ་གཞི། རང་བཞིན་སྐྱེ་མེད་སྟོང་པར་གནས། གསུམ་པ་ནི། རོལ་པ་འགག་ཀས་མེད་སྣང་བ་འཆར།

བཞི་པ་ནི། ངོ་བོ་གཉིས་མེད་མཐའ་བྲལ་བོ། གཉིས་པ་འཕྲུལ་ལུགས་ལ་བཞི་སྟེ། འཕྲུལ་བའི་རྫུ་དང། འཕྲུལ་བའི་རྒྱུན་དང། འཕྲུལ་བའི་འབྲས་བུ་དང། ཇི་ལྟར་འཕྲུལ་ཅིང་འཕོར་ཚུལ་རྣམས་ཚོགས་རྫོགས་ཤེས་རེས་སོ། ༧༩། དང་པོ་ནི། ངོ་མ་ཤེས་ལ་བོགས་པར་བསྟན། གཉིས་པ་ནི། ཉོན་མོངས་ལྡན་ལས་གསུམ་གྱིས། གསུམ་པ་ནི། རིགས་དྲུག་ལུས་བློངས་སྡུག་བསྔལ་མྱོང། བཞི་པ་ནི། མ་རིག་ནས་བརྩམས་རྒ་ཤིས་བཏོར། གཉིས་པ་ལས་གྱི་མན་ངག་ལ་ལྟ་སྟེ། མཐའ་ལ་མི་གནས་པའི་ལྟ་བ་དང། རིག་པ་རང་ལུགས་ཀྱི་བཟློག་པ་དང། འཕྲུལ་པ་རང་གྲོལ་གྱི་སྒྲོ་པ་དང། འགྱུར་མེད་གནད་དུ་བཏང་བ་དང། ལ་བཟླ་བའི་མན་ངག་གོ། དང་པོ་ལྟ་བ་ལ་བཞི་སྟེ། གནས་ལུགས་དང། འཚར་ལུགས་དང། ཡིན་ལུགས་དང། གྲོལ་ལུགས་བསྟན་པ་རྣམས་ཚོགས་རྫོགས་ཤེས་རེས་སོ། ༧༥། དང་པོ་ནི། ཡིན་ཚུལ་ཅིར་ཡང་མ་རེས་པས། གཉིས་པ་ནི། སྣང་ཚུལ་ཅིར་ཡང་འཚར་བར་བྱེད། གསུམ་པ་ནི། སྣང་ཚ་སེམས་ཉིད་རང་སྣང་ཡིན། བཞི་པ་ནི། རང་གྲོལ་རྟོག་པ་ལྟ

ཤ

ཇི་རེས་སོ། །དཔལ་གྱི། གང་བྱེད་རང་སོ་རང་ལ་གནས། གཉིས་པའི། དེ་ཡི་རོ་བོ་རང་གསལ་བ། གསུམ་པའི། དེ་ཀ་ཐུགས་པ་ཉིད་ཏེ། བཞི་པའི། ཐུགས་པ་འགག་པ་མེད་པ་ཡིན། ལྔ་
པ་ལ་བརྒྱ་བའི་མན་ངག་ལ་བཞི་ལྟེ། གནས་ལུགས་དངོས་ཐུགས་པ། དེ་གཞི་ཏུ་ལ་བརྒྱ་བ་དང། ལམ་དང་འབྲས་བུ་ལ་ལ་བརྒྱ་བ་དང། ཞེས་བྱ་ཀུན་ལྡན་དུ་ལ་བརྒྱ་བ་རྣམས་ཚོགས་ཏང་རེ་རེས་སོ། །དཔལ་
ཆ་གྲུབ་མི་རྟོག་མི་འགག་པ། གཉིས་པའི། རྣམ་དག་ལྷུན་གྲུབ་བདེན་གསུམ་དང། གསུམ་པའི། ལྷ་ཁྲོམ་ཐུགས་བདེ་ཆོས། བཞི་པའི། ཞེས་བྱ་ཀུན་ལྡན་ལ་ཆོས་ཡིན། གསུམ་པ
འབྲས་བུ་ལ་བཞི་ལྟེ། རྟེན་རྒྱ་བསྟན་པ་དང། བརྟེན་པ་ཡེ་ཞེས་བསྟན་པ་དང། འགྲོ་བའི་དོན་མཛད་ཚུལ། དགོངས་པ་བཞུགས་ལུགས་བསྟན་པ་རྣམས་ཚོགས་ཏང་རེ་རེས་སོ། །
ཅེས
ཕ་གཉིས་ཟད་རྒྱ་ཏུ་ཕྱིན། གཉིས་པའི། ཇི་ལྟ་ཇི་སྙེད་མཐོན་གསུམ་རྒྱས། གསུམ་པའི། རྟེན་ཅན་རྟེན་མེད་དོ་བོ་ཉིད། བཞི་པའི། གཅིག་དང་དུ་མ་བྱ་བར་བཞུགས། ཐ་མར་དགེ་བ་མཛུག་གི་དོན་

ཡ

ཤིང་རྡོ་ཚོས་རྒྱལ་མེས་དགོན་གསུམ། མཁན་སློབ་ཚོས་གསུམ་ཁོ་ནའི་བཀའ་དྲིན་ལས། ཁ་བ་ཅན་དུ་རྒྱལ་བསྟན་དར་ཞིང་རྒྱས། སངས་རྒྱས་གཉིས་པ་པདྨ་འབྱུང་གནས་དང། ཐུབ་པའི་རྒྱལ་ཚབ་
མཁན་ཆེན་ཞི་བ་འཚོ། པཊ་ཆེན་ལྷ་བརྒྱའི་གཙུག་རྒྱན་པེ་མ་སེལ་གས། པཊ་ཆེན་བརྒྱ་དང་རྩ་བརྒྱད་གདན་དྲངས་ནས། ཕྱི་ནང་གསང་བའི་གསུང་རབ་ཐེག་དགུའི་ཚོས། གཅོ་བོ་འཕགས་ཡུལ་མ
ཀ་ཏྲ་ཥིད་དང། ཨོ་རྒྱན་ཁ་ཆེ་ཡི་བལ་ལས་སོགས་ནས། འཇམ་གླིང་འདི་ར་བཞུགས་ས་ཅོག་བསྟུར་མཛད། དེ་དག་ཀུན་ཀྱང་ཐོས་བསམ་བསྒོམ་གསུམ་དང། འཚང་རྒྱ་དང་རྒྱ་མ་གསུམ་བ་ཀ་ཤ་ཀྱུས
ལས་གསུམ་དང། དབང་ལུང་གྲོད་གསུམ་ཐུབ་བསྟན་བ་ཀ་ཤ་ཀྱུས་ཀྱིས། གངས་ལྗོངས་ཁྱོན་ཀུན་འཕགས་ཡུལ་གཉིས་པར་ཐུར། ཁྱད་པར་སངས་རྒྱས་པདྨའི་སྲོག་མ་ནི། ཚོས་རྒྱལ་རྟེ་འབངས
ཉི་ཤུ་རྩ་ལྔ་དང། ཡེར་པའི་གྲྭ་ཆེན་བརྒྱད་ཐུ་རྩ་བཞི་དང། རྣལ་འབྱོར་མ་ཇོ་སོ་བདུན་ལ་སོགས་བྱོན། སངས་རྒྱས་གཉིས་པ་པདྨ་འབྱུང་གནས་ཀྱིས། བོད་ཁམས་མི་དང་མི་མིན་འདྲེ་སྲིན་བཏུལ།

ཅ།། ཇི་བྱེད་མཚོ་གླིང་གྱི་ལ་གནས་བྱིན་ཆེན་བརླབས། མ་འོངས་བསྟན་འགྲོའི་དོན་དུ་ཟབ་གཏེར་སྒྲས། གངས་ལྗོངས་སྒྲོ་དང་བྱེ་བྲག་འཕེལ་འགྱིལ་ལ། དགོངས་ནས་ཞལ་ཆེམས་ལུང་བསྟན་གྱངས་མེད་བཞག། གླུ་རྡུ་ཡབ་ཡུམ་རྟེ་འབངས་ཉེར་ལྟར་སོགས། རྣམ་འཕྲུལ་བཀའ་གཏེར་རིག་འཛིན་གྱངས་མེད་བྱོན། ཡོ་རྒྱུན་ས་དས་རྒྱས་གཉིས་པའི་ལམ་རིམ་འདི། གངས་ཅན་བོད་ཀྱི་ལམ་རིམ་དང་པོ་ཡིན། འདི་ལ་རྒྱས་པ་པདྨའི་ལམ་རིམ་དང། བསྟོད་པ་མདོ་ལྟ་གས་ལམ་རིམ་རིན་གྱུངས་གཉིས། འདི་ནི་བསྟོད་པའི་ལམ་རིམ་ཉིད་ཡིན་ལ། ལྷོ་ཕས་ལྷན་ཆ་མི་རི་ཀའི་རྒྱལ་ཁབ་ཀྱི། ཞིང་ཆེན་ཀ་ལ་ར་ཏྲི་ཀ་ཞར་གྱོད། ཡོ་རྒྱུན་བྱམས་པའི་མཛོད་ཀྱི་ཆོས་ཚོགས་སུ། ནང་པའི་ཆོས་ལ་དད་པའི་འདུས་མང་བ། གཞུང་བཟང་འདི་ཉིད་འཆད་ལུགས་བྱེད་པའི་སྐབས། ལྟར་བྱོན་མཁས་གྲུབ་གོང་མའི་རྒྱ་མཚན་དང། ས་བཅད་དཀྱུས་བཀོད་འཇུག་བདེའི་སྣང་དུ་ལྟར། འདི་ནི་བོད་ཡུལ་དབུལ་ཟླ་ཟལ་མོ་སྣང། གཙས་ཆེན་ཇོ་བོ་གཟི་རྒྱལ་ཉེ་འདབས་སུ།

ཆུ་དཔང་རིགས་སྐྱེས་ཏྲི་མ་ཁན་ཆུ་ལ་ཁམས་པ། དཔལ་ལྡན་ཤེས་རབ་ཅེས་པས་བྱིས་པ་དགེ། དགེ་འདིས་འགྲོ་ཀུན་སྐྱེ་དང་ཚེ་རབས་སུ། དགེ་བཅུ་སྒྲུབ་ཅིང་མི་དགེ་བཅུ་སྤོང་བའི། དཔལ་ལྡན་ཚོས་རབ་རྣམ་འབྱེད་ཤེས་རབ་ཆེ། སྐྱེས་ཐོབ་སྨོན་བྱུང་ལམ་ནས་རྒྱ་ཆེན་ཤོག

᠂᠂᠃ རྗེ་བཅུན་སྒྲོལ་མའི་བསྟོད་པ་ཉི་ཤུ་གཅིག་གི་ཚོགས་དོན་རྣམ་པར་འགྲེལ་པ་དང་བཅས་བྱང་ཆུབ་སེམས་མཚོག་གི་
པཎྜི་ཏཱའི་ཞལ་སྔ་འབྱེད་པའི་ཐབས་ཤེས་ཉི་ཟླའི་འཚུམ་རྒྱས་ཞེས་བྱ་བ་ནས།།

ཅ།། ཇི་བཅུན་འཕགས་མ་
གཅིག་ཕན་ཡོན་དང་བཅས་པའི་ཚོགས་དང་དོན་གྱི་
སེམས་མཚོག་གི་པཏྨ་གཤོན་ནུ་ཁ་འབྱེད་པའི་
བྱ་མ་དང་ལྷག་པའི་ལྷ་མཚོག་འཇམ་དཔལ་དོ་རྗེ
ལོ། བསྐལ་བཟང་ས་ངས་རྒྱས་སྟོང་ལས་ཐུགས

ཐྲོ་ལ་མའི་རྩ་བའི་རྒྱུད་ཀྱི་བསྟོད་པ་ཉི་ལྷ་རྩ
གན་རྣམ་པར་འགྲེལ་པ་དང་བཙོན་བྱང་ཆུབ
ཐབས་ཤེས་ཉི་ཟླའི་འཇུག་རྩལ་ཤེས་བྱ་བ
རྣོན་པོ་གཅིག་ཏུ་བློ་ལྡན་མཚོག་སྲིད་ལ་ཕྱག་འཚལ
བསྟོད་མཚོག། པཎ་དཀར་པོ་ལྷ་བུར་ཆེར

ཅ།། བསྟན་གས་པའི། མི་མཛེད་ཞིང་མགོན་སྟོན་མཆོག་ལྷུག་ཐུབ། ཁྱོད་ཞབས་རྫི་བས་སྟོང་བཤོར་ལོ་སྦྱི་བོར་
མཆོད། རྣམ་པ་ཐམས་ཅད་མཁྱེན་པའི་ཡེ་ཤེས་ཆེ། འགྲོ་ཁམས་མོས་བློར་ཐུགས་ཁྲོར་སྒྲ་འཕྲལ་གར། རྒྱལ་ཀུན་གསུང་འདི་ངོ་ཐུར
ཡོངས་བཞེངས་པ། འོད་མཚན་སྟོང་འབར་ཚོ་དཔག་མེད་མགོན་འདུ། བདེ་ལྡན་ཞིང་མཆོག་མགོན་པོ་འོད་དཔག་མེད། ཐུ་ན་ཀོ་ཤར
མཆོ་དཀྱིལ་པདྨའི་ཐྲོར། ཕྱིད་གསུམ་གཟུང་འཛིན་ལྷག་མེད་བཅོམ་མཛད་པའི། གསང་སྔགས་སྟོན་མཆོག་མཆོ་ཐྲུས་ངོ་ཐུར་འདུ།
ཕྱོགས་དུས་རྒྱལ་ཀུན་ཡེ་ཤེས་རང་གཟུགས་མཆོག། དམར་སེར་འཚར་གཤའི་ཉི་གཞོན་མདངས་བརྟུ་བའི། དབུས་པ་ཅོམ་ཀྱིས་རྩོ་དམ

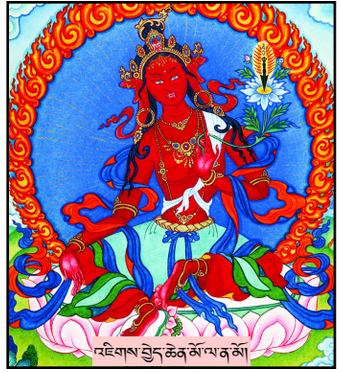

ཆུན་འཇིགས་འཕྲོགས་པ། འཇམ་དཔལ་གཙོན་ནུ་དང་བརྒྱས་སྦྱོར་བར་མཆོད། གྲངས་མེད་ཞིང་ཁམས་རྒྱ་མཚོའི་ཁོར་ཡུག་ཁྱོན། གཞལ་མེད་སྦྱལ་བའི་ཟླ་གཟུགས་བྱེ་བའི་གར། མཐའ་མེད་འགྲོ་ཕྲིན་མོས་འབུམ་ལྟར་འཚར་བའི། ཚད་མེད་སྙིང་རྗེའི་སྦྱན་རས་གཟིགས་དབང་རྒྱལ། འཕགས་བཞི་སྒྲིད་ཡུམ་ཤེར་ཕྱིན་ཀུན་བཟང་མོ། འོག་མིན་ཞིང་དུ་རྗེ་རྗེ་ཕན་མོ་མཆོག། གང་འདུལ་སྒྲ་འཕྲུལ་སྒྲོལ་མ་ཉི་ཤུ་གཉིས། སྒྲ་གསུམ་གསང་ཆེན་མཁའ་འགྲོའི་ཚོགས་ལ་འདུད། འཇིག་རྟེན་དབང་ཕྱུག་ཐུགས་རྗེའི་སྦྱན་ལས་འཕྲུངས། མཐོན་མཐིང་རལ་གསེབ་འོད་དཔག་མེད་པ་བཞུགས། འགྲོ་ཀུན་ཕོངས་རྒྱུད་འཇིགས་པ་ལས་སྒྲོལ་བའི། རྒྱལ་ཡུམ་

ཅ།། འཕགས་མ་ཐྲོལ་མ་ཁྱེད་ལ་འདུད། བརྟན་གཡོ་ཞིང་ཞིའི་ཐུན་འགྱུར་གཅིག་བསྡུས་གཟུགས། ཟླ་གཞོན་ཕྲེ་བའི་དཔལ་གྱིས་མི་བསྒྲན་པའི། དུས་གསུམ་རྒྱལ་ཀུན་སོས་རིག་བཞིའི་རྒྱ། ཏོ་ཏེ་དབྱངས་ཅན་མ་ཁྱོད་ཐུགས་འདུད། ཆོ་དཔག་མེད་པའི་ཡུམ་མཆོག་གོས་དཀར་མོ། འཇམ་བྱའི་གླིང་འདིར་མཁའ་འགྲོའི་ཚོགས་ཀྱི་རྟེ། ཆུ་ར་ཏ་ཀར་འཚེ་མེད་རྒྱ་མཚོག་བརྟེས། མ་གཅིག་གྱུར་རྒྱལ་མཆྱར་ལ་རྒྱལ། བོད་ཡུལ་དབུས་ཀྱི་ཧོར་འཛོན་པདྨ་དཀར། ས་ངས་རྒྱས་པདྨའི་གསང་ཆེན་བཀའ་བསྟན་ཆེད། དབྱངས་ཅན་ལྷ་མོ་ལྷར་ཡང་མི་གཟུགས་སྤྱལ། མཁའ་འགྲོའི་རྟེ་མོ་ཡེ་ཤེས་མཚོ་རྒྱལ་མཚོད། ཀུན་བཟང་རྡོར་འཚང

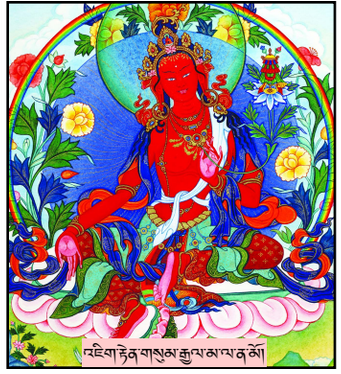

རྒྱལ་བ་རིགས་བློ་ཡིས། གསང་ཆེན་རྒྱུད་སྡེའི་གདམས་ཟབ་བདུད་རྩི་རྒྱུན། འོག་མིན་ཞིང་དུ་ཕྱབ་གདལ་སྟེལ་བའི་བཅུད། འཇམ་བུའི་གླིང་འདིར་གྲུབ་མཆོག་རྣམས་ཀྱིས་བཀླལ། ཕྱད་པར་གསང་སྔགས་སྟོན་མཆོག་པ་རྣམ་འགྲུབ། རིག་རྩལ་དབང་ཐོབ་སྣང་གྲོལ་ཡེ་ཤར་རམ་རྒྱུ། བརྩལ་ཞུགས་སྦྱོང་པས་དག་མཉམ་ཐད་ཀར་སྟོན། རྒྱ་གར་ཡུལ་ཐམས་ཅོན་ཕྲིན་ལས་གསང་མཛོད་ལས། རྒྱལ་བ་དགོངས་བརྒྱུད་རིག་འཛིན་བཟང་བརྒྱུད་དང། གང་ཟག་སྣྲན་ཁྲུངས་བརྒྱུད་པ་རྣམ་གསུམ་དང། མཁའ་འགྲོ་གཏད་རྒྱ་སྐྱོན་ལམ་དབང་བསྐུར་བརྒྱུ། བཀའ་བབས་ལུང་བསྟན་ཀོག་ཤར་ཚོག་གི་བརྒྱུ། བྱིན་རླབས་དམ་ཚིག་ཐུགས་ཏེ་སྐྱོན་ལམ་བརྒྱུ། དགེ་

ཨཱཿ། ལྷན་བརྒྱད་པའི་སྨིན་གཡོ་ལ་ཀློང་ཆེན་བབས། ཐུ་འགྱུར་བཀའ་ཁ་ཏེར་དགེ་སྐྱང་རིན་འཛིན་འབྱུམ། འོག་
མིན་ཞིང་ཁྲོན་ཕྱུར་བུར་དོགས་པོར་བཀའ། དེ་མཐུས་ཀུན་མཁྱེན་འཛིགས་མེད་གྲགས་པ་ཡིས། གནས་ཀྱིས་གང་ཟག་བྱིན་ཀྱིས་རྟོགས
ནུས་པའི། འོག་མིན་དཔལ་གྱི་བསམ་ཡས་མཆིམས་ལུ་ཞེས། རྒྱ་གསུམ་རབ་འབྱམས་སྦྱིན་ལྡན་འཕེལ་བའི་གནས། གསང་ཆེན
མེ་ཏོག་ལུགས་གི་བྲག་ལུགས་ཏུ། རྒྱ་ཅིག་ཟབ་མོའི་རྣལ་འབྱོར་མངོན་ཕྱོགས་རྒྱས། ཀུན་མཁྱེན་ཆོས་ཀྱི་རྒྱལ་པོ་ཀློང་ཆེན་པ། ལན
གསུམ་ཞལ་མཇལ་དགོངས་ཀློང་དབྱེར་མེད་གྱུར། ཕེག་རྒྱ་ཐོག་ཆེན་རྡོ་ཐེ་ཕེག་པ་ལས་བཏོལ་བའི། གསང་ཆེན་ངོ་ཐེ་ཕེག་པའི་གྲུབ

མཐའི་བཅུད། མ་རྒྱུད་མཁའ་འགྲོའི་གསང་མཛོད་སྒོ་ཕྱེས་ནས། ཡུམ་བཀའ་བདེ་ཆེན་རྒྱལ་མོའི་ཟབ་གཏེར་དྲངས། ཡུམ་བཀའི་
ནང་སྒྲུབ་སྒོལ་མ་ཉིར་གཅིག་གི། མན་ངག་དོན་འགྲེལ་འཕགས་བོད་འདིར་དགོས་ཚེས། གཅོ་བོར་བཟུང་ནས་གསང་བར་བདག་སྒོལ་
མགོན་སོགས། ཕྱི་འགྱུར་རྒྱུད་དང་སྒྲོལ་འགྲེལ་ཅི་ཐོབ་བགོད། ཁོ་བོས་རྒྱུད་ལ་བསྟན་བཅོས་རྣོ་མ་ནུས་པའི། རྒྱ་གསུམ་དུ་ཅོམ
མི་བྱེ་དེ་ལྟ་ན་ཡང། མཚོག་གསུམ་བདེན་བཞིར་ཡིད་ཆེས་མ་བརྟན་ཕྱིར། རྒྱལ་གསུང་སྒྲོལ་མ་ཉིར་གཅིག་ཕན་ཡོན་ལ། གསང
ཆེར་མཁས་པ་རྣམས་ཀྱི་དགོངས་འགྲེལ་དང། རང་གི་རྣམ་རྟོག་དོ་ལ་ཅི་ཤར་བའི། རང་བློས་གང་དཔོག་འགྲེལ་པ་འཕྲི་བདོད་ན།

ཅེ་ལ་འདིར་བདག་ཅག་གི་སྟོན་པ་མཉམ་མེད་ལྷ་ཀླ་
ཀེ་ཏུ། ཇི་ལྟར་ཁོ་ན་ཡིན་ཏེ་ཁ་ཅིག་ཏུ་ཁ་ཅིག་ཏུ་ཡང་ཡོད་ཅིང་ཡོད་ཅིང་ཡང་
ཡོ་ཏ། ཁ་ཅིག་ཏུ་ཁ་ཅིག་ཏུ་ཡང་ཡ་ཡ་ཡ་ཡ། ཁ་ཅིག་ཏུ་ཁ་ཅིག་ཏུ་ཡ
ཡ་ཡ། ཁ་ཅིག་ཏུ་ཁ་ཅིག་ཏུ་ཡ་ཡ་ཡ། ཁ་ཅིག་ཏུ་ཁ་ཅིག་ཏུ་ཡ
ཡ་ཡ། ཁ་ཅིག་ཏུ་ཁ་ཅིག་ཏུ་ཡ
ཡ
ཡ

སྤྲ

ས་རྡོ་རྗེ་ཐེག་ཆེན་དང། ཁྱད་པར་གསང་སྤྲས་ནང་རྒྱུད་སྡེར་རྣམས་འཕགས་ཡུལ་དང། ཡེ་རྒྱུ། ས་ཏ་ལའི་གླིང་སོགས་ནས། གླུབ་ཆེན་བརྒྱད་ཐུ་རུ་བའི། མཚོག་གི་གླུབ་ཆེན་བརྒྱད་སོགས་ཀྱིས་གདན་དྲངས་ནས་མི་ཡུལ་དུ་དར་ལ། དེ་ལས་ཁྱད་པར་བོད་གངས་ཅན་ལྷོར་ས་གཅོ་བོ་རྗེ་བཙུན་འཇམ་དཔལ་དབྱངས་ཀྱི་རྣམ་སྤྲུལ་ལྷ་གཅིག་ཚོས་རྒྱལ་ཁྲི་སྲོང་ལྷེའུ་བཙན་གྱིས། ཐུབ་པའི་རྒྱལ་ཚབ་ཆེན་པོ་མཁན་ཆེན་ཐམས་ཅད་མཁྱེན་པ་ཞི་བ་འཚོ་དང། ས་དམ་རྒྱས་གཉིས་པ་པདྨ་སཾ་བྷ་ཝ་གདན་དྲངས། བོད་ཀྱི་འདུ་སྲིན་ཐམས་ཅད་དམ་ལ་བཏགས་ནས་བསྲབ་པའི་གནས་དང་རྒྱས་འགྲོར་བཀོད་ནས་དབང་བསྐུར་ཏེ་དམ་ཚིག་རྡོ་རྗེ་སྲོག་བོར་བཀོད། ལུགས་གསུམ་མི་

ཁ།། འགྲུར་དཔལ་གྱི་བསམ་ཡས་གཙུག་ལག་ཁང་ཆེན་པོ་རྡེན་དང་བརྡེན་པར་བཅས་པ་བཞེངས། གཙོ་བོ་རྒྱ་གར་
འཕགས་ཡུལ་སོགས་ནས་བཏྲི་ཀ་ལྷ་བརྒྱའི་གཙོ་བོ་པཏ་ཆེན་པོ་མ་མི་ཏ་དང། ཤཱཀྱ་ཐུགས་ཀར་པའི་བཏྲི་ཀ་བརྒྱ་དང་རྩ་བརྒྱ་
གདན་དྲངས། བོད་ཀྱི་ལོ་ཆེན་བརྒྱ་དང་རྩ་བརྒྱ། མཆན་བུའི་ལོ་ཐུ་བ་ཐོང་དང་རྩ་བརྒྱ་ཀྱིས་ལེགས་པར་གསུངས་པའི་བཀའ་མདོ་
དང་སྦྱགས། དགོངས་པ་འགྲེལ་པའི་བསྟན་བཅོས་རྣམས་ཀྱིས་གཙོས་འོག་མ་ཉན་ཐོས་ཀྱི་ཐེག་པ་ནས་བརྒྱད་སྟེ། གོང་མ་ཇོ་གསས་ཆེན
ཡ་ཏི་ཡོ་གའི་བར་ཐེག་པ་རིམ་དགུའི་དམ་པའི་ཆོས་ཡོད་དོ་ཅོག་རྣམས་བོད་སྐད་དུ་བསྒྱུར་ནས། བསྒྱུར་བ་ཅོམ་མ་ཡིན་པར་ཐོས་བསམ

སྐོམ་གསུམ་ཚུལ་བཞིན་དུ་མཛོད་པས་སངས་རྒྱས་ཀྱི་བསྟན་པ་ཉི་མ་ཤར་བ་ལྟར་བུར་གྱུར་ལ། དེ་ལས་ཁྱད་པར་དུ་གསང་སྔགས་སྟོན་པ་གཉིས་པ་མ་ཧ་གྱ་རུ་པཎ་ཌིཏ་གཉན་ཀྱིས་གཙོ་བོ་བཀའ་འཁོར་
རིམ་པ་གསུམ་ལྟ་བུ་བསྐོར་བར་མཛད་པའི་དངོས་མན་ངག་ལྟ་འཕྲེང་དང། མ་མོ་གསོ་ཕེག་དང། བར་པ་བདེར་གཤེགས་སྐྱབ་པ་བཀའ་བརྒྱད་དང། ཁྱད་པར་ཡ་གྱལ། པཎ་གསུང་གི་དཀྱིལ་འཁོར་
དབང་ཆེན་རྡ་མཛྲིན་གྱི་རྒྱུད་དང། མ་མོ་རྡོད་གཏེར་གྱི་རྒྱུད་སོགས་དང། ཐ་མ་བཀའ་འདུས་ཚོས་ཀྱི་རྒྱ་མཚོ་ཀུན་གྱི་ནང་ནས་རྡེ་བཏུན་འཕགས་མའི་ཕྱི་ནང་གསང་བའི་ཚོས་སྐོར་ཟབ་ཅིང་རྒྱ་ཆེ་བ།
མཁའ་འགྲོ་གཙོ་མོ་ཡེ་ཤེས་མཚོ་རྒྱལ་གཙོ་བྱས་པའི་རྡེ་འབངས་ཉིར་ལྟ་སོགས་ལ་གདམས་ངག་ཚངས་སྦྱོགས་སུ་སྐྱལ་བའི་སྐོར་ལའང། རིང་བརྒྱུད་བཀའ་མ་དང། ཉེ་བརྒྱུད་གཏེར་མ་དང། ཟབ
མོ་དག་སྣང་གི་བབས་སོའི་ཚོས་སྡེ་ཆེན་པོ་གསུམ་གྱི་བཀའ་སྩོལ་ཞེས་པ་སྡུད་བཀྱུར་རྒྱིང་མ་ལ་མཆིས་པ་ལས། རྒྱས་སུ་བབས་པ་ནི། ཚོས་རྒྱལ་ཚངས་པ་ལྟའི་མེ་ཏོག་གི་ཡེ་ཤེས་ཀྱི་རྣམ་པར་འཕྲུལ་པ

ཀུན་མཁྱེན་འཇིགས་མེད་གྲིང་པ་ལ་བོད་དབུས་སྒྲགས་མདའ་ཡེ་ཤེས་མཚོ་རྒྱལ་སྐུ་འཕྲུངས་པའི་བློ་མཚོ་ནས། ཡེ་ཤེས་མཁའ་འགྲོ་ཕྱི་ནང་གསང་གསུམ་ཇི་ལྟར་སྒྲུབ་པའི་
མན་ངག་གུ་རུ་ཡབ་ཡུམ་གྱི་དགོངས་པའི་བརྒྱུད་པ་ཕགས་ཐོག་ཐོབ། རིག་འཛིན་བརྟའ་བརྒྱུད་ཀྱི་མཁའ་འགྲོའི་བརྟའ་སྨད་བྱང་བ་སྟན་པའི་བརྟ་ཁྱུས་རང་སྟང་མཁྱེན་པའི་རྩ་མདུད་ཁྲོལ་ནས་ཡང་ཟབ-
གཏེར་གྱི་ཚོས་སྐོར་ཕྱིས་ནས། གང་ཟག་སྟན་བརྒྱུད་ཀྱི་ཟབ་དོན་འཕགས་མ་སྒྲོལ་མའི་རྒྱུད་ཀྱི་ཚོག་དོན་གཞན་དྲྭ་མེ་འཇོག་པར་འགྲེལ་པའི་ཇི་སྙེད་མཁྱེན་པའི་ཤེས་རབ་ཀྱི་རྩལ་འབར་བའི་སྟོབས་ཀྱིས-
སྙང་ཕྱིད་རྡོ་རྗེའི་གསུང་བཤད་སུ་འཚོས་པས། བསྟན་སྲུང་གཙང་རྩོལ་ལ་མ་ཡྱོས་པར་ཐོལ་ཕྱུང་རྡོ་རྗེའི་གསུང་གིས་རྗེ་བཙུན་འཕགས་མ་སྒྲོལ་མའི་བསྟོད་པ་ཕྱག་འཚལ་བ་ཉི་ལུ་རྒྱ་ཅིག་འདི་ཉིད-
ལ་དོན་འགྲེལ་གྱི་ཚུལ་དུ་སྟོན་ཚད་བོད་དུ་མཁས་པ་སུས་ཀྱང་མ་བཀླལ་བའི་ངོ་མཚར་ཁྱད་ཆོས་ཅན་ཡུམ་བཀའི་ནང་སྒྲུབ་སྒྲོལ་མ་ཉི་ལུ་རྒྱ་ཅིག་དང་དེའི་ཕན་ཡོན་དང་བཅས་པ་འདི་ཉིད་གཞིར་བཞག

ᠬᠠᠨᠳᠠᠯᠠ ᠬᠣᠯᠪᠣᠭᠠᠯᠠᠭ᠂

ཐུ། དེ་ལ་གསང་བདག་སྨོལ་བའི་མགོན་པོས་འགྲེལ་པ་སོགས་ཀྱིས་སྦས་དོན་གྱིས་ཟུར་བརྒྱན་ཏེ་འཚང་པར་འདོད་པ་ལ་དོན་བཞི་ཐུ། མཚན་དོན་དང། འགྱུར་ཕྱག་དང། གཞུང་དོན་དང། མཇུག་དོན་གོ། དང་པོ་ནི། རྒྱ་གར་སྐད་དུ། ཛཱཏ་ཀ་ཏཱ་མཆི་ཏ་ཡ་ཏ་ཀ་ནཱ་མ། བོད་སྐད་དུ། འཕགས་མ་སྨོལ་མའི་རྒྱ་བའི་སྡེགས་ཀྱི་བསྟོད་ཅིང་ཕྱག་འཚལ་བ་ཉི་ལྟ་རྒྱ་བཅིག་པ་ཞེས་བྱ་བ། གཉིས་པ་ནི། ཚུལ་རྟེ་བཙུན་མ་འཕགས་མ་སྨོལ་མ་ལ་ཕྱག་འཚལ་ལོ། ཞེས་གསུངས་ཏེ། ཀུན་ཕྱིན་འཇིགས་མེད་གྲོང་པའི་དགོངས་འདུས་རྣམ་བ་ཊིཏ་ཆེན་མོ་ལས། ཚུལ་ནི་ཡེ་ཤེས་ལྷ་དང་རྒྱ་ལྷ་མཚོན་ཏེ། ཡ་ཆོས་དགྱེས་ཡེ་ཤེས་དང་རྒྱ་རྣམ་སྣང་དོ། འ་མེ་ལོང་ཡེ་ཤེས་རྒྱ་རྡོར་སེམས་སོ། ནོ་མཉམ་ཉིད་ཡེ་ཤེས་རྒྱ་རིན་འབྱུང་དོ། ཟླ་ཆོས་སོར་རྟོག་ཡེ་ཤེས་རྒྱ་སྣང་མཐའ་བོ། ཐེག་ལེ་བྱ་གྲུབ་ཡེ་ཤེས་རྒྱ་དོན་གྲུབ་བོ། དེ་འང་རྒྱུ་ལས། ཡ་ནི་རྣམ་སྣང་མི་སྐྱོད་པ། ནོ་རི་ནི་ཆེན་འབྱུང་ལྷན་ཏེ། ཟླ་ཆོས་སྣང་བ་མཐའ་ཡས་ཏེ། ཐེག་ལེ་དོན་ཡོད་གྲུབ

ཅ།། པཱུ། ཤེས་དང། ཆོ་རྒྱན་སངས་རྒྱས་གཉིས་པ་འཇམ་དཔལ་ལ་མཚན་བརྗོད་འགྲེལ་ཆེན་ལས། ཆུས་ཤེས་པ་ནི་ཡེ་ཤེས་ལྟར་རྣམ་པའོ། ཤེས་སོ། དེ་བསྟུས་ན་ཀུན་མཁྱེན་རོང་ཟོམ་པས། ཆུས་ནི་ཆ་ཤུ་མ་གསུམ་ནི་རྗེ་རྗེ་གསུམ་གྱི་ས་བོན་དུ་བཞེད་པས་ན་རྟེ་བཅུན་འཕགས་མ་སྒྲོལ་མའི་སྐུ་གསུང་ཐུགས་གསུམ་ཡིན་ནོ། འགྲེ་བ་ཀུན་དགེ་གསོག་མེད་བྱམས་བརྩེ་ཤེས་རབ་ཀྱིས་སྒྲོང་ཞིང་སྐུ་གསུང་ཐུགས་ཀྱི་ཉེས་སྤྱོད་ཐམས་ཅད་སྤངས་པས་ན་རྟེ་བཅུན་མའོ། སྲིད་ཞིའི་མཐའ་ལས་རིང་དུ་འདས་ཤིང་འཕགས་པས་ན་འཕགས་མའོ། སེམས་ཅན་རྣམས་འཇིགས་དང་སྡུག་བསྔལ་རྒྱུ་འབྲས་ལས་སྐྱོབ་པས་ན་སྒྲོལ་མའོ། རྒྱུ་མཚན་དེ་ལྟ་བས་ན་འཕགས་མ་ཁྱོད་ལ་སྙིང་རྗེ་སྒོ་གསུམ་གྱིས་པས་ཕྱག་འཚལ་ལོ། ཞེས་སོ། གསུམ་པ་གཞུང་དོན་ལ་གཉིས་ཏེ། སྒྲོལ་མ་ཉི་ཟླ་རྒྱ་ཆེན་ལ་ཕྱི་ནས་ཕྱག་ཕུ་ཁ་ཅིག་ལ་སོ་སོར་བསྟོད་པ་དང། ཕན་ཡོན་སྨྲ་ལ་བ་ཁད་པའོ། དང་པོ་ལ་བཞི་སྟེ། ཚོགས་གཅིག་དང། ཕྱི་དེ་དང་དང། སྒྲས་དོན་དང། མཐར་ཐུག་གི་དོན་སོ་སོར་འཆད་པའོ། དང་པོ་ནི། ལྷན

གྲགས་རྒྱ་བ་བྱང་ཆུབ་སེམས་འཕེལ་ཞིང་སྟོང་བ་དབང་དུ་སྡུད་པའི་རྟེ་བཏོན་འཕགས་མ་སྒྲོལ་མ་མྱུར་མ་དཔའ་མོ་ཞེ། ཕྱག་འཚལ་སྒྲོལ་མ་མྱུར་མ་དཔའ་མོ། སྒྲུབ་ཞེ་རྣམ་ཅིག་ཐུགས་དང་འདྲ་མ། འཇིག་རྟེན་གསུམ་མཚོན་ཆུ་སྐྱེས་ཞལ་གྱི། གེ་སར་བྱེ་བ་ལས་ཞེ་བྱང་མ། ཞེས་གསུངས་ཏེ། དང་པོ། ཚོགས་གཞི་དོན་ནི། ཕྱག་འཚལ་ལོ། ཡུལ་གང་ལ་ཕྱག་འཚལ་ན། གཞས་རྣམས་དང། མཐར་ཐུག་གི་འཁོར་བའི་ཐུག་བསྟལ་རྒྱུ་དང་བཅས་པ་ལས་སྒྲོལ་བའི་རྒྱལ་གྱུན་ལྷོན་ལས་ཀྱི་རང་གཟུགས་ཉིད་ཡིན་པས་ན་སྒྲོལ་མ། དམིགས་པ་མེད་པའི་སྙིང་རྗེ་ཆེན་པོས་མཁའ་ཁྱོད་སྐྱེ་དགུ་ཀུན་ལ་ཕན་བདེ་སྐྱེད་པར་མཛད་པ་ལ་རྣམ་ཅིག་ཅོམ་ཡང་གཡེལ་བ་མེད་པས་ན་མྱུར་མ། གཞན་གཏུལ་བྱ་མ་ཏུངས་པ་ཉོན་མོངས་ཅན་རྣམས་ཐབས་གང་འདུལ་གྱིས་བདུད་སྡེ་རྣམས་འཇོམས་ཤིང། འཇིགས་པ་ཐམས་ཅད་ལས་སྐྱོབ་པའི་ནུས་མཐུ་ཐོགས་པ་མེད་པས་ན་དཔའ་མོ། རྣམ་པ་ཐམས་ཅད་མཁྱེན་པའི་ཡེ་ཤེས་ཀྱི་སྒྲུན་མཆོག་ཞེ་རྣམ་ཅིག་གཅིག་གིས་གློག་དང་འདྲ་བར་ཕྱོགས་བཅུ་དུས་གསུམ་ཁྱོན

ཅ།། ལ་ཤེས་བྱ་མཐའ་དག་ལ་ཆགས་པོགས་མེད་པར་གཟིགས་པས་ནི་མཁྱེན་པའི་ཡེ་ཤེས་ཆེན་པོ་ཅན་མ། ས་འོག་ཀླུ་དང། ས་སྟེང་མི་དང། ས་བླ་ལྟ་སྟེ་འཇིག་རྟེན་གསུམ་གྱི་མཚོན་པོ་ལ་བྱམས་པ་དང་སྙིང་རྗེ་དང་དགའ་བ་དང་བཏང་སྙོམས་ཏེ་ཚད་མེད་བཞིའི་དབང་ཕྱུག་འཕགས་པ་སྤྱན་རས་གཟིགས་ཀྱི་ཡིད་འོང་མཛེས་པའི་ཚུ་སྐྱེས་ཏེ་མེ་ཏོག་ལྟ་བུའི་ཞལ་གྱི་པདྨའི་སྤྱན་ཟུང་གི་ས་རར་ཟེའུ་འབྲུ་ལྟ་བུ་ལས་སེམས་ཅན་ཀུན་ལ་ཞུགས་དགས་སྙིང་རྗེ་ཆེན་པོའི་སྤྱན་ཚབ་གཡས་གཡོན་ལས་བྱུང་བ་ནི། རྗེ་བཙུན་སྒྲོལ་མ་དཀར་མོ་དང་སྔོན་མོ་ཉིད་ཡིན་པས་ན་རྗེ་བཙུན་འཕགས་མ་སྒྲོལ་མ་ཞེད་ལ་སྙིང་ནས་གུས་པས་འདུད་དོ། ཞེས་སོ། གཉིས་པ་སྤྱི་དོན་རྣམ་པ་གསས་ལ་འདེབས་བསྟྲད་རིམ་གཉིས་མ་ཁྱོད་ཡོ་གཟུར་སྤྱར་ན། དང་པོ་བརྒྱད་པའི་བླ་མ་རྣམས་ལ་གསོལ་འདེབས་དང། སྐྱབས་འགྲོ་དང། ཚད་མེད་བཞི་ལ་སྙིང་ནས་བློ་སྦྱངས་ནས། འདི་ལྟར་བསྒོམ་སྟེ། སྟོང་པའི་ངང་ལས་པདྨ་དང་ཟླ་བའི་གདན་གྱི་སྟེང་དུ་རྗེ་བཙུན་འཕགས་མ་སྒྲོལ་མ་མཛུར་མ་དཔའ་མོ་སྐུ་མདོག་དམར་

མེ་ཁྲོ་འཇུམ་ཆགས་པའི་ཉམས་ཅན། ཞབས་གཉིས་རྟ་འབབས་སྐྱེ་བ་མེ་ཀུང་དུ་བཞུགས་པ། ཞལ་གཅིག་ཕྱག་གཉིས། ཕྱག་གཡས་མཆོག་སྦྱིན་དང། གཡོན་སྐྱབས་སྦྱིན་དགོན་མཆོག་གསུམ་
མཆོན་གྱི་ཕྱག་རྒྱའི་མཐེབ་སྲིན་བར་ན། ཡུ་ཏྲལ་འདབ་མ་རྒྱས་པའི་ཟེའུ་འབྲུའི་སྟེང་ན། ཆོས་དབྱིངས་ཀར་པོ་གཡས་སུ་འཛིན་པ། ཀུན་རྫོབ་དང་དོན་དམ་པའི་བྱང་ཆུབ་ཀྱི་སེམས་རིན་པོ་ཆེའི་སྙིན-
གྲགས་ལྟ་དང་བཅས་པའི་འཛིག་རྟེན་ཁྱོན་ཀུན་ཏུ་ཁྱབ་པར་གྲགས་པས་ཞི་བ་ཕན་བདེའི་ཁྱབ་པར་བསྐོས་ལ། རང་མཚན་འགྲོ་ཡི་ཤེས་མཆོ་རྒྱ་བསྐོས་ལ་དེའི་ཐུགས་ཀར་བསྐོས་པའམ། ཡང་ན-
རང་དང་མཏུན་གང་བདེར་བསྐོས་ནས་བསྟེན་པ་བཟླ་བར་བྱ་བ་གནད་ཆེའོ། ཞེས་སོ། གསུམ་པ་སྒྲས་དོན་རྫོགས་རིམ་མཚན་བཅས་ཆ་ནུ་ཡོ་ག་ལྟར་ན། དེས་དོན་རྒྱུ་ཐུའི་དོན་ལྟར། ས་དས-
རྒྱས་གཉིས་པ་པདྨ་དང་པཱ་ཆེན་པོ་མ་དང་ཀུན་མཁྱེན་ཀློང་ཆེན་པ་ལ་སོགས་པས་གསུངས་པ་ལྟར་མདོར་བསྡུས་བཀོད་ན། འཛིག་རྟེན་གསུམ་མགོན་ཚུ་སྐྱེས་ཞལ་ནི། རོ་རྗེ་ལུས་ཀྱི་རྩ་ལྡན་བྱེ་བའི་ཀུན

ཅ།། དེ་རྩ་གསུམ་ཀ་བའི་ཚུལ་དུ་གནས་པའི་ནང་ན། ཨོཾ་ཨཱཿཧཱུཾ་གསུམ་ཡི་གེའི་རྣམ་པ་ཅན་གསལ་བ་དེས། ཕྱི་རྡུ་ལུས་ངག་ཡིད་གསུམ། ནང་དུ་འདོད་ཆགས་ཞེ་སྡང་གཏི་མུག
གསུམ། གསང་བར་སྐུ་གསུང་ཐུགས་ཀྱི་རྟེན་བྱེད་དོ། དེའི་དབུས་གཞིའི་རྩ་ཆེན་མ་ཁ་ཏ་ཀ་ཏི་ཥ་ཀ་ཏ། དེའི་གཡས་སུ་ངོ་མ་དཀར་མོ་ངན། གཡོན་དུ་ཤུང་མ་དམར་མོ་གཉིས་ལྷུ་ཏོག་ནས། ཕྱི
གཡུས་བར་དབུ་མ་ལ་ཕན་ཚུན་ལུ་གུ་རྒྱུ་དུ་འཁྱིལ་ནས་མདུད་པ་ཉི་ལུ་རྩ་གཅིག་བྱས་ནས་གནས་པ་དེའོ། ཕྱག་འཚོལ་སྒྲོལ་མ་ལ་ཁ་ཏ་ཀ་ཏ། ཕྱན་ནི་སྐད་ཅིག་གློག་དང་འདྲ་མ་ཞི། ངོ་རྡེ་ལུས
ཀྱི་གཞིའི་གནས་ལུགས་དེ་ལ་དང་པོ་མོས་གུས་གཞི་བཏེ།། ཕྱང་ཆུབ་སེམས་དང་བཙོན་འགྲུས་ཀྱིས་གཞན་བསྡུད་བསྲུང། ལམ་ཐབས་དང་ཤེས་རབ་གཉིས་ཀྱི་མེག་མེ་ཟུམ་པར་ཚུལ་བཞིན་སྒོལ་བའི
ཐབས་ལམ་རྣལ་འབྱོར་པ་གང་ཞིག་གིས་རྩ་འཛིན་བཞི་ཏ་ཏ་ཀ་ལ་ལ་ཡང་ཞི་ལུ་ལུ་ལ་ཡ་ཐ་ཡ་ཁ་ཏ་ཀ་ཏ་ཥ་ཀ་ཏ། ཤ

བདེ་མྱོང་གྱིས་གོལ་བས་བཅུ་ལམ་ལྟ་སྐད་ཅིག་གིས་གློག་འཕྲུགས་པ་དང་འདྲ་བར་བགྱོད་ནས་ཟག་མེད་ལྷན་ཅིག་སྒྲུས་པའི་ཡེ་ཤེས་རྟེ་བཙོན་སྒྲོལ་མ་ཉི་ཤུ་རྩེ་ཅིག་གི་རང་ཞལ་མཐའ་ཞིང་ཡུམ་ཆེན་ཤེར་ཕྱིན་ཀྱི་ཀུ་བཟང་མོའི་ངོ་བོར་འཚངས་རྒྱ་བར་བསྟན་ཏེ། དེའང་ཀུན་མཁྱེན་ཀློང་ཆེན་པས། དེ་ལྟར་ས་བཅུའི་བགྲོད་པ་དེ་དག་ལས། དབུ་མར་ར་ཙོ་རྒྱང་མདུད་པ་ཉི་ཤུ་གཅིག ཁཉིས་ཁཉིས་བགྲོད་ཉི་ཤུ་འཐོག། ཐ་མས་ཁཏྱོག་ཏོར་རྩེ་མོའི་ས་མཚོག་གྱུས། ཞེས་གསུངས་པ་ལྟར་ར། བཞི་པ་མཐར་ཐུག་རྟོགས་རིམ་མཚན་མེད་ཆ་ཏི་ཡོ་ག་ལྟར་ན། ཐུང་གྲོད་འཁོར་བདས་ལམ་གསུམ་གྱི་ཚོས་ཐམས་ཅད་རང་བྱུང་རིག་པ་ཀ་དག་ཟང་ཐལ་རིག་ཐོངས་ཟུང་འཇུག་རང་ཞལ་གཅིག་ཏུ་ཤར་བ་ཅིག་ཏུ་ཤར་ཆུབ་ཅིང་རྟོགས་ལ། དེ་ཉིད་ཀྱི་རིག་གདངས་མཁྱེན་བརྩེ་ནུས་གསུམ་བདག་ཉིད། ངོ་བོ་ཐོངས་པ་ཚོས་སྐུ། རང་བཞིན་གསལ་བ་ཡོངས་སྐུ། ཐུགས་རྗེ་ཀུན་ཁྱབ་པ་ལྷུན་གྱིས་གྲུབ་པ་ཡེ་ཤེས་ཆུས་པ་ཉིད་ཡིན་པའི་ཕྱིར་ན། ཕྱག་འཚལ་ལ་ཐུགས་མ་ཆུང་མ་དཔའ་མོ་ལྷུན་ནི

ཅ།། ཤྲཱ་དེ་ཥ་ཏ་ཡ་ཏ་ཧ་མ་ཞེས་པས་བསྟན་པའོ། ཞེས་སོ། དེ་ལྟར་ཏོག་ཙམ་འཚང་འགྱུར་སྨྲོལ་མ་ཚོགས་བཅད་ཀྱི་ཤུལ་པོ་ཐམས་ཅད་ལ། ཕྱི་ཚོགས་དོན་གཉིས་ཕྱིན
ལྟར་དུ་བཤད་པ་དང། ནང་སྨྲ་དོན་བསྟེན་རིམ་གཉིས་མ་ཌཱ་ཡ་ལྟར་དུ་བཤད་པ་དང། གསང་བ་སྦས་དོན་རྫོགས་རིམ་མཚན་བཅས་ཆ་ནུ་ཡོ་གས་ལྟར་དུ་བཤད་པ་དང། མཐར་ཐུག་ཡང་གསང
རྫོགས་རིམ་མཚན་མེད་ཆ་ཏི་ཡོ་ག་ལྟར་བཤད་པ་ནི་ཀུན་ལ་གོ་བར་བྱའོ། གཉིས་པ་བློ་གཏེར་དབྱངས་ཅན་མ་ནི། ཕྱག་འཚལ་ལ་སྟོན་ཀའི་ཐུན་པ་ཀུན་ཏུ། གང་བ་བརྒྱ་ནི་བརྩེ་གས་པའི་ཞལ་མ།
ཤྲཱ་ས་སྟོང་ཕྱག་ཚོགས་པ་རྣམས་ཀྱིས། རབ་ཏུ་ཕྱེ་བའི་ཏོད་རབ་འབར་མ། ཞེས་གསུངས་ཏེ། དང་པོ། ཚོག་གི་དོན་ནི། གང་ལ་ཕྱག་འཚལ་ན། ས་དང་ཆུ་རླུང་གྱིས་དབེན་པའི་སྟོན་ཀའི
ཐུན་པ་ཀུན་ཏུ་ཉ་གང་བ་བརྒྱ་ཕྱག་རྣམས་ནི་གཅིག་ཏུ་བསྟོམས་ཞིང་བརྩེ་གས་པ་ལྟ་བའི་རབ་ཏུ་དཀར་བ་མཛེས་ཤིང་ལྟ་ནས་ཕྱག་པའི་ཏོད་ཟེར་འབར་བའི་ཞལ་རས་ལྟན་མ་གང་ལ། ཚངས་མེད་པའི་མཁྱེན

གཉིས་སྐར་མ་སྟོང་ཕྲག་འཆོ�་པ་ལྟ་བུ་རྣམས་ཀྱིས་རབ་ཏུ་རྣམ་པར་ཕྱེ་བ་སྟེ་བརྒྱན་ཞིང་གསལ་བའི་སོ་སོ་ཡང་དག་པའི་རིག་པ་བཞིའི་བློ་གྲོས་ཀྱི་འོད་ཟེར་རབ་ཏུ་འཕྲོ་ཞིང་འབར་བའི་རྟེ་བཏུན་འཕགས་མ་སྒྲོལ་མ་རྡོ་རྗེ་དབྱངས་ཅན་ལྟ་མོ་ཁྱེད་ལ་འདུད་དོ། ཞེས་སོ། སོ་སོ་ཡང་དག་པའི་རིག་པ་བཞི་ཞེ། དོན་སོ་སོ་ཡང་དག་པར་རིག་པ་དང། ཆོས་སོ་སོ་ཡང་དག་པར་རིག་པ་དང། དེས་པའི་ཚིག་སོ་སོ་ཡང་དག་པར་རིག་པ་དང། སྤྲོབས་པ་སོ་སོ་ཡང་དག་པར་རིག་པ་བཞིའོ། ཞེས་སོ། གཉིས་པ་སྨྲྱིའི་དོན་བསྟྲེད་རིམ་ལྟར་བར་ཁད་ནི། རང་ཉིད་མཁའ་འགྲོ་ཡེ་ཤེས་མཆོ་རྒྱལ་གསལ་བའི་ཐུགས་ཀར་པདྨ་དང་ཟླ་བའི་གདན་ལ་རྡོ་རྗེ་དབྱངས་ཅན་མ་སྟོན་ཀའི་ཟླ་བ་ལྟར་རབ་ཏུ་དཀར་བ། ཞབས་གཉིས་རྟ་འབབས་སྐྱིལ་མོ་ཀྱང་དུ་བཞུགས་པ། ཞལ་གཅིག་ཕྱག་གཉིས། ཕྱག་གཡས་མཆོག་སྦྱིན་ཕྱག་རྒྱ་དང། གཡོན་དཀྱིལ་ཅོག་གསུམ་མཆོག་རྒྱས་ཀྱུད་ལ་སྟན་ཐང་ཁ་ཡི་ཀུན་ཏུ་ཁ་ཕྱེ་ཞིང་ཁ་ཡི་ཕ་ཏ་ཧཱུ་ཁ་ཡི་ཁ་ཚན་པ་ལས་འོད་ཟེར་འཕྲོས་པས། ས་མས་

ཅན་ཐམས་ཅད་ཀྱི་རྩོ་ངས་པ་མ་རིག་པའི་ཚུན་པ་ལྟག་མེད་དུ་རྒྱུད་ཅིག་གིས་སེལ་བར་བྱེད་པའི། རྒྱལ་བ་སྲས་བཅས་རྣམས་ཀྱི་མཁྱེན་རབ། དོན་དང་ཚོས་དང་དེས་ཚོགས་
དང། སྨོན་ལམ་པས་སོས་ཡང་དག་པའི་རིག་པ་བཞིའི་བློ་གྲོས་ཀྱི་རྩལ་རབ་ཏུ་འབར་བའི་ཤེས་རབ་གཏེར་ཁ་ཕྱེ་བར་མཛད་མ་རྟེ་བཏུན་རྡོ་རྗེ་དབྱངས་ཅན་མ་བསྟོམ་ལ་རི་ཁ་སྦྱིགས་བཟླའོ། ཞེས་སོ།
གསུམ་པ་སྒྲས་དོན་རྟོགས་རིམ་མཚན་བཅས་ནི། སྟོན་ཟླ་ལྟའི་བྱང་ཆུབ་སེམས་སྒྲོ་བོ་ནས་ནོར་བུའི་བར་ནོར་བུ་ནས་སྒྲོ་བོའི་བར་འཕོར་ལོ་བཞི་ལ་ལུགས་འབྱུང་ལྷོ་གི་ཁྱོ་བར་རྒྱུ་བ་དང། ཕ
ལྟན་ཐམས་ཅད་ལ་བདེ་སྟོང་ལྷན་སྐྱེས་ཡེ་ཤེས་ཀྱིས་ཀུན་ནས་གང་བ་ནི་སྐར་མ་སྟོང་ལྟ་ཚོགས་པ་ལྟ་བུའོ་ཞེས་བསྟན་པའོ། ཞེས་སོ། བཞི་པ་མཐར་ཐུག་རྟོགས་རིམ་མཚན་མེད་ལྟར་ན། ངེས
དོན་རིག་སྟོང་བྱང་ཆུབ་སེམས་རང་བྱུང་གི་ཡེ་ཤེས་གཞི་གྲོལ་འཕོ་འགྱུར་དང་བྲལ་བ་ཞུབ་གང་ལ་ཀུན་ཏུ་བཟང་མོ་ཀ་དག་ནང་བཏོས་ཟང་ཀ་མའི་དོན་ཀྱི་འོད་གསལ་མངོན་སུམ་རྟོགས་པ་ནི། རྡོ་རྗེ

ཕན་མོ་དགར་མོའི་རང་ཞལ་སྟོན་ཟླ་བཅུ་གསལ་པ་ལྟ་བུ་ཡིན། དེ་ཉིད་ལྷེམས་བརྩེས་མེད་པའི་མོས་གུས་དགེ་སྦྱངས་ལ་བརྟེན་ནས། ཟླ་མེད་བརྒྱུད་གསུམ་རིག་འཛིན་བླ་མའི་བྱིན་བརླབས་ཀྱིས་སྨོན་ཚིག ཕྱིས་ཏེ་རྩོལ་བྱུང་ལ་མ་ལྟོས་པའི་ཞེས་རབ་དྲི་མ་མེད་པ་སྐར་མ་སྟོང་ཕྲག་འཚོགས་པ་ལྟ་བུའི་སོ་སོ་ཡང་དག་རིག་བཞི་དང་སྤྲོས་པའི་གཏེར་ཆེན་བརྒྱུད་ལ་མངའ་དབང་བསྒྲུར་བའོ། ཞེས་སོ། གསུམ་པ་སེར་མོ་བསོད་ནམས་སྟོབས་བསྐྱེད་ནི། ཕྱག་འཚལ་བ་གསེར་སྟོ་ཆུ་ནས་སྐྱེས་ཀྱི། པདྨས་ཕྱག་ན་རྡུམ་པར་བརྒྱན་མ། ཐུགས་བཅོས་ཀ་ཅོ་ཅན་འགྲུས་དཀའ་ཐུབ་ཞི་བ། བཟོད་པ་བསམ་གཏན་སྦྱོང་ཡུལ་ཉིད་མ། ཞེས་གསུངས་ཏེ། དང་པོ་ཚོགས་གཅིག་ནི། གང་ལ་ཕྱག་འཚལ་ན། རྒྱ་མཚོ་གང་ཐཙམ་བྱའི་ཆུ་བོའི་གསེར་ལྟར་སེར་ལ་མཛེས་སྡུག་དང་ལྡན་པ་གང་གི་རྒྱ་མཚོ་ཅན། ཡུན་རྒྱལ་སྟོན་པོ་ཆུའི་ནང་ནས་སྐྱེས་པའི་པདྨས་ཕྱག་གཡོན་ན་རྡུམ་པར་བརྒྱན་སྟེ་འཛིན་མ་ཁྱེད། རྒྱ་ཐུག་ཏུ་ཕྱི་ཁ་ཕྱིན་པ་དང། དེ་བཞིན་དུ་བརྩོན་འགྲུས་དང། དཀའ་ཐུབ་སྟེ་ཆུ་ལ་ཁ་ཕྱིམས་དང། ཞི

ཅ།། བ་ཤེས་རབ་དང། བཟོད་པ་དང། བསམ་གཏན་གྱི་ཕ་རོལ་ཕྱིན་པ་སྟེ། ཕ་རོལ་ཏུ་ཕྱིན་པ་དྲུག་གི་སྒྲོད་པ་དང་བཅས་ཡུལ་སེམས་ཅན་རྣམས་སྒྲོལ་ཞིང་འཛིན་པའི་བྱང་ཆུབ
སེམས་དཔའི་སྒྲོད་པ་རྒྱ་མཚོ་ལྟ་བུ་ལ་མངའ་དབང་བསྒྱུར་ཞིང། ཀུན་གྱིས་བཞེ་བར་མི་ནུས་པའི་དབང་བཏུའི་ཡོན་ཏན་མངོན་དུ་བྱས་པ་ཉིད་མ་སྟེ་མཇུག་ཏུ་ཐེག
སྒྲོལ་མ་ཁྱེད་ལ་འདུན་དེ། ཞེས་སོ། དེ་ལ་དབང་བཏུ་གང་ཞེ་ན། ཚོ་ལ་དབང་ཐོབ་པ་དང། སེམས་ལ་དབང་ཐོབ་པ་དང། དེ་བཞིན་དུ། ཡོ་བྱད་དང། ལས་ལ་དང། སྐྱེ་བ་དང། མོས
པ་དང། སྨོན་ལམ་དང། ཐུ་བཞུལ་དང། ཡེ་ཤེས་དང། ཚེས་ལ་དབང་ཐོབ་པའོ། གཉིས་པ་སྤྱི་དོན་བསྟེན་རིམ་ལྟར་ན། གང་ཕྱག་བརྒྱ་བའི་སྟེང་དུ་སེར་མོ་བསོད་ནམས་མཚོ་གསེར་ཁྱེར
མདོ་གསེར་མོ། ཞབས་གཉིས་རྫ་འབབས་སྐྱེ་ལ་མོ་ཀུང་དུ་བཞུགས་པ། ཞལ་གཅིག་ཕྱག་གཉིས། ཕྱག་གཡས་མཚོ་གསེར་སྤྱི་ཙམ་ཁ་ལ། གཡོན་དཀོན་མཚོ་ས་ཆུ་ཚ་ལ། ཡིད་བཞིན

ཆོར་བུ་འདོད་དགུའི་ཚར་འབེབས་པ་འཛིན་པ་ཅན་བསྐོས་ལ། རྟེ་བཙུན་མའི་སྐུ་ལས་འོད་ཟེར་ཉི་མ་འཚར་གཱའི་མདངས་ཅན་འཕྲོས་ཏེ། རང་ཉིད་བྱང་ཆུབ་སེམས་དཔའི་སྤྱོད་པ་རྒྱ་མཚོ་ལ་དབང་བསྐུར་ཞིང། དབང་བཙུའི་ཡོན་ཏན་ཐམས་ཅད་ཐོབ་པར་བསྐོས་ལ་རིག་སྔགས་བརྒྱོའོ། ཞེས་སོ། གསུམ་པ་སྒྲས་དོན་རྟོགས་རིམ་མཚན་བཅས་ནི། ཆུ་སྐྱེས་གསང་བའི་པདྨ་དང། ཕྱག་སྒྲ་ནི་རྡོ་རྗེ་སྟེ་མཉམ་པར་སྦྱར་བ་ལས་འཕོ་བ་མེད་པའི་ཚུལ་ཁྲིམས་དཀའ་ཐུབ་དང། བདེ་བའི་ངོ་བོ་བསམ་གཏན་དང། བདེ་གསལ་ལས་ཉོན་ཉི་རྣམ་པར་མི་རྟོག་པའི་ཤེས་རབ་དང། བདེ་ཆེར་དེ་ལས་མི་འདའ་བའི་སྤྲོ་བའི་བརྩོན་གྲུས་དང། བདེ་ཆུག་ཐམས་ཅད་སྟོན་མས་པའི་བཟོད་པ་དང། བདེ་བ་ལ་བདག་འཛིན་བྱས་པའི་ཐྲོན་པ་ཐེ་ཚོམ་ཕྱིན་པ་དྲུག་པོ་ཚོང་བའི་རྒྱལ་སྲས་བྱང་ཆུབ་སེམས་དཔའི་སྤྱོད་པའང་ཡོངས་སུ་རྫོགས་ཤིང། ནང་གསང་སྔགས་ཐབས་ལམ་རྩ་རླུང་ལེགས་པར་ཉམས་སུ་ལེན་ཤེས་ན་ལུས་ཀྱི་རྩ་མདུད་ཐམས་ཅད་བཀྲོལ་ཞིང་ཚོགས་གཉིས་ཀྱི་མཚན་སྦྱོར་ཡོངས་སུ་རྫོགས་པའི་ངོ་བོ་ཟུག

ཅ།། ཤེད་བདེ་སྟོང་ལྷན་གཅིག་སྒྲུས་པའི་ཡེ་ཤེས་རྡེ་བཅུན་སྒྲོལ་མ་ཉམས་སུ་ལེན་ཚུལ་འོ། བཞི་པ་མཐར་ཐུག་རྫོགས་རིམ་མཚན་མེད་ལྟར་ན། པཏྨ་ལྟར་གཟུང་འཛིན་དྲི་མ་རང་གར་ས་བདས་པའི་ཡེ་ཤེ་བཞིན་པའི་རང་བྱུང་ཡེ་ཤེས་དང་ལ། བས་པ་གཞན་བཟོ་བཅོས་དང་བྲལ་བའི་རང་ལ་གནས་ན། ཕ་རོལ་ཕྱིན་པ་དྲུག་དང་ས་ལམ་ཆེན་རྫོགས་སུ་འགྱུར་ཞིང་གཞི་དབྱིངས་ཀྱིན་ཏུ་བཟང་མོའི་རྡེ་བཅུན་འཕགས་མ་སྒྲོལ་མ་མངོན་དུ་འགྱུར་བའོ། དེའང་ཚངས་པ་ཁྱད་པར་སེམས་ཀྱིས་ཞུས་པའི་ཐེག་པ་ཆེན་པོའི་མདོ་ལས། མི་འཛིན་པ་ནི་ཕྱིན་པའོ། མི་བསྡུད་བ་ནི་ཚུལ་ཁྲིམས་སོ། མི་གནས་པ་ནི་བཟོད་པའོ། མི་བརྩོན་པ་ནི་བརྩོན་འགྲུས་སོ། མི་སེམས་པ་ནི་བསམ་གཏན་ནོ། མི་དམིགས་པ་ནི་ཤེས་རབ་བོ། ཞེས་སོ། བཞི་པ་འཆི་མེད་ཚེ་ལྷག་བ་གཏོག་ཏོར་རྣམ་པར་རྒྱལ་མ་ནི། ཕྱག་འཚལ་དེ་བཞིན་གཤེགས་པའི་གཏོག་ཏོར། མཐའ་ཡས་རྣམ་པར་རྒྱལ་བར་སྤྱོད་མ། མ་ལུས་ཕ་རོལ་ཕྱིན་པ་ཐོབ་པའི། རྒྱལ་བ་སྲས་ཀྱིས་ཤིན་ཏུ་བསྟེན་མ། ཞེས

གསུངས་ཏེ། དང་པོ་ཚོགས་གཅིག་ནི། གང་ལ་ཕྱག་འཚལ་ན། དེ་བཞིན་གཤེགས་པའི་གཙུག་ཏོར་ལས་རིག་སྤྲུགས་ཡེ་ཤེས་ལྷ་མོར་སྣྱལ་བ། དགེ་བའི་མི་མཐུན་པའི་ཕྱོགས་ལས་དང་ཉོན་མོངས་པ་མཐའ་ཡས་པ་ལས་རབ་ཏུ་རྣམ་པར་རྒྱལ་བར་གྱུར་པའི་ཕྱིན་ལས་ཅན་མ། ས་བཅུ་ལམ་ལྟའི་སྦྱངས་རྟོགས་མ་ལུས་པའི་ཡོངས་སུ་རྫོགས་པས་ཉོན་མོངས་དང་ཤེས་བྱའི་སྒྲིབ་གཉིས་ཀྱི་ཀུན་བཏགས་དང་ལྷན་སྐྱེས་ཀྱི་ངོར་བཀྲུར་པའི་སྦྱང་བྱེད་ཀྱི་ཐབས་ཀྱི་ཤེས་རབ་ཀྱི་ཕར་ལ་ཏུ་ཕྱིན་མ་ཁྱེད་ཉིད་བསྟེན་ནས་སྲས་བཞི་འཕྲུངས་པའི་ཕྱིར་རྟེ་བཙུན་འཕགས་མ་སྒྲོལ་མ་ཁྱེད་ལ་འདུད་དོ། ཞེས་སོ། ས་བཅུ་ནི། ས་དང་པོ་རབ་ཏུ་དགའ་བ། གཉིས་པ་དྲི་མ་མེད་པ། གསུམ་པ་འོད་བྱེད་པ། བཞི་པ་འོད་འཕྲོ་བ། ལྔ་པ་སྦྱངས་དཀའ་བ། དྲུག་པ་མངོན་དུ་གྱུར་པ། བདུན་པ་རིང་དུ་སོང་བ། བརྒྱད་པ་མི་གཡོ་བ། དགུ་པ་ལེགས་པའི་བློ་གྲོས། བཅུ་པ་ཆོས་ཀྱི

ཅ།། ཐུགས་ཀྱི་ ཕ་རོལ་ཕྱིན་པ་བཅུ་གཅིག ཐུགས་པ་དང་ ཚུལ་ཁྲིམས་དང་ བཟོད་པ་དང་ བརྩོན་འགྲུས་དང་ བསམ་གཏན་དང་ ཤེས་རབ་དང་ ཐབས་དང་ སྨོན་ལམ་ དང་ སྟོབ་ལམ་དང་ ཡེ་ཤེས་ཕར་ཕྱིན་གྱི་ སྒོ་བཞི་གི་ ཉན་ཐོས་དང་ རང་སངས་རྒྱས་དང་ བྱང་ཆུབ་སེམས་དཔའ་དང་ སངས་རྒྱས་འཕགས་པའོ། གཉིས་པ་ཐུགས་རྗེ་བསྐྱེད་པར་ དམིགས་པ་ནི། པཏྨ་དང་བླ་བའི་གདན་སྟེང་དུ་གཙུག་ཏོར་རྣམ་པར་རྒྱལ་མ་གསེར་མདོག་ཅན། ཞལས་གཉིས་རྡ་འབབས་སྐྱེ་ལ་མོ་ཀུང། ཞལ་གཅིག་ཕྱག་གཉིས་གསས་མཚོག་ཐུགས་ཀྱི་ དཀར་མཚོག་གསུམ་མཚོན་ཕྱག་རྒྱས་ལྷུ་ཏུལ་སྟོན་པོའི་ཟེའུ་འབྲུ་སྐྱེན་ཐད་དུ་གློལ་བའི་སྟེང་དུ་འཚེ་མེད་ཚོའི་བུམ་པ་ལས་འོད་ཟེར་ཕྱོགས་བཅུར་འཕྲོས་ཏེ་འཁོར་འདས་ཀྱི་དངོས་གཏུད་ཐམས་ཅད་ བདུད་རྩིས་གང་བ་རང་གཞན་ལ་ཐིམ་འཚེ་མེད་ཚོའི་དངོས་གྲུབ་ཐོབ་པར་བསྐོམ་ནས་སྔགས་བཟླ་བའོ། ཞེས་སོ། གསུམ་པ་སྦྱས་དོན་རྫོགས་རིམ་མཚན་བཅས་ནི། ཟབ་དོན་གསང་ལམ་ལྟར་ན

དེ་བཞིན་གཤེགས་པ་ནི་དགའ་བཞི་ཡི་ཤེས། དཔས་མའི་ཁམས་དང་རྒྱང་གི་ཚོགས་པའི་ནུས་པས་བདེ་ཆེན་ཡེ་ཤེས་སྒྲོ་བོར་འདྲེན་ཞིང་ཐིམ་པ་ནི། གཙུག་ཏོར་རྣམ་པར་རྒྱལ་མ། ཕར་ཕྱིན་བཅུ་སྟེ་
རྒྱང་བཅུ་གཉིས་དགའ་བས་ཡེ་ཤེས་ཚོས་རྒྱ་ནི་རྒྱལ་བ་སྲས་བཅས་ཡུམ་ཆེན་ཡིན་ནོ། ཞེས་སོ། བཞི་པ་མཐར་ཐུག་ཐོ་ཚོགས་རིམ་མཚན་མེད་ནི། དེ་བཞིན་གཤེགས་པའི་གཙུག་ཏོར་ནི་ཐེག་པ་རིམ་
དགུའི་རྩེ་མོ་ཐོ་ཚོགས་ཆེན་ཆ་ཏི་ཡོ་གা་ལྟ་བ་སྟང་གྲོད་འཁོར་འདས་ཀྱིས་བསྡུས་པའི་ཚོས་ཐམས་ཅད་རིག་པ་རང་བྱུང་ཡེ་ཤེས་ཀློང་དུ་མ་བཅོལ་ཡེ་ཐོ་ཚོགས་ཡེ་ས་རས་རྒྱས་པའོ། ཐ་མལ་པའི་འཛིན་པ་སྟང་
ལས་རྣང་འཕོ་འགྱུར་ཅན་འདི་རྣམས་མཁའ་ལ་གྱེན་ཚོགས་དེངས་པ་ལྟར་ཤར་གྲོལ་བ་ཀློང་ཡངས་གཞི་གྲོལ་ཚོས་རྒྱ་ཆེན་པོའི་རྒྱལ་ཐབས་ལ་འཇུག་པ་ནི་འཇའ་ལུས་ཟང་ཐལ་ཆེན་པོར་དེ་བཞིན་གཤེགས
པའི་གཙུག་ཏོར་རྡེ་བཙུན་འཕགས་མ་སྒྲོལ་མ་མཐའ་ཡས་རྣམ་པར་རྒྱལ་བར་གྱུར་མ་ཡིན་ནོ། ཞེས་སོ། ལྔ་པ་དབང་གྱུར་རིགས་བྱེད་ལྷ་མོ་ནི། ཕྱག་འཚལ་ཏུ་ཐུ་ར་ཕྲུ་ཡི་གེས། འདོད་དང་ཕྱོགས

ཅ།། ངང་ནམ་མཁའ་གང་མ། འཇིག་རྟེན་བདུན་པོ་ཞབས་ཀྱིས་མཉན་ཏེ། ལུས་པ་མེད་པར་འགྲུགས་པ་ནུས་མ། ཞེས་གསུངས་ཏེ། དང་པོ་ཚོགས་གཅིག་ཏུ་ནི། གང་ལ་ཕྱག་འཚལ་ན། རིགས་བྱེད་སྒྲོལ་མ་དམར་མོ་སྐུ་མཚོག་ཡིད་ལ་བསམ་ཞིང། ཏུཏྲཱ་ར་ཡི་གཟུངས་སྦྱོགས་ལས་འོད་ཟེར་སྣ་ཚོགས་རབ་ཏུ་འབར་ཞིང་ལས་བཞི་ཐོགས་མེད་དུ་བསྒྲུབ་པ་ལ་ནུས་པ་རྣོ་བའི་ངོ་བོ་སྟོང་ཆེན་ཞེས་རབ་དང། སྟོང་ཉིད་ཆེན་པོ་ཟུང་འཇུག་གི་ངོ་བོ་ཐུགས་ཀྱི་ཡི་གེ་ཨཱཿར་སྒྲས་འདོད་པའི་ཁམས་དང། ཕྱོགས་བཅུ་པ་གཟུགས་ཁམས་དང། ནམ་མཁའ་གཟུགས་མེད་ཁམས་ཀྱི་ཁྱོན་རྣམས་གང་བར་མཛད་པའི་རྟེ་བཙུན་མ། ཁྱོད་ཀྱིས་འཇིག་རྟེན་བདུན་པོ་ཞབས་ཀྱིས་མཉན་པ་ལྟར་དབང་དུ་བསྡུས་ཏེ། འཇིག་རྟེན་གསུམ་གྱི་ཁྱོན་ཐམས་ཅད་གཅིག་ཀྱང་ལུས་པ་མེད་པར་དབང་དུ་འགྲུགས་པར་ནུས་པའི་མཐུ་དང་ལྡན་མ་ཀུན་ལུས་མ་རྟེ་བཙུན་འཕགས་མ་སྒྲོལ་མ་རིགས་བྱེད་ལྷ་མོ་ཁྱེད་ལ་འདུད་དོ། ཞེས་སོ། འཇིག་རྟེན་བདུན་ནི་གྲགས་ཀུན་ཀྱིས་ནི། འགྲོ་བ་ཀུན་ལྡ་དང་ཁམས་གོང་མ

ᠬᠠᠯᠠᠭᠤᠨ᠂ᠬᠣᠯᠣᠨᠳᠤ᠂ᠬᠣᠭᠣᠷᠠᠯ᠂᠄᠄᠄

གཟུགས་དང་གཟུགས་མེད་གཉིས་ཏེ་བདུན་ལ་འདོད། ཏ་ར་ནཱ་ཐས་ནི། ཀླུ་དང། ཡི་དྭགས་དང། ལྷ་མིན་དང། རིག་འཛིན་དང། མི་དང། མི་འམ་ཅི་དང། ལྷ་ལྷ་བདུན་ལ་བཞེད་དོ། རྟེ་དགེ་བདུན་རྒྱ་མཚོ་ནི། འགྲོ་བ་རིགས་དྲུག་དང། བར་དོར་བཞེད་དོ། གཉིས་པ་སྒྲོ་དོན་བསྒྲུངས་རིམ་ལྔར་ན། པཏྨ་ཟླ་བའི་གདན་གྱི་སྟེང་དུ། རིགས་བྱད་སྒོ་ལ་མ་དམར་མོ། ཞལས་གཉིས་རྡ་འབབས་སྐྱེ་ལ་མོ་ཀླད། ཞལ་གཅིག་ཕྱག་གཉིས། ཕྱག་གཡས་མཚོན་གྱེན་ཕྱག་དང། གཡོན་པ་དགོན་མཚོན་གས་ལམ་མཚོན་ཕྱག་རྒྱའི་རྒྱས། ལྷན་ཐང་ལྟ་ཏུ་ལའི་ཟེའུ་འབྲུའི་སྟེང་དུ་མདའ་གཞུ་བཀང་བ་འཛིན་པ་ལས་འབར་ཞིང་རྩོ་བའི་འོད་ཟེར་གྱིས་འཛིག་རྟེན་བདུན་པོ་ཐམས་ཅད་ཏེས་པའི་ཁེངས་བ་བསྟེ་ལ་ནས་བཅོམ་ལྡན་འདས་མའི་ཞབས་རྡུལ་གྱི་བོར་ལེན་པའི་འཕོད་པར་བསམ་ལ་རིག་སྔགས་བཟློ། ཞེས་སོ། གསུམ་པ་སྔགས་དོན་རྟོགས་རིམ་མཚན་བཅས་ནི། ཏ་ཏྲ་ར་ནི་གཏུང་བ་སྟེ་གཏུམ་མོའི་མེའོ། ཌཱཀ་ནི་འགྱུར་མེད་མི་ཕྱུགས་པ་སྟེ་བདེ་བ་ཆེན་པོའོ། འདོད་པ་ནི་གསང་བའི་

ཅ།། འཕགས་འཕགས། ཕྱོགས་ནི་རྒྱ་དབུ་མ་སྟེ་བདེ་བས་ནང་གང་བཏོ། ནམ་མཁའ་གང་བ་ནི་བརྗོད་བྱ་ལ་ལྟན་ཅིག་སྐྱེས་པའི་ཡེ་ཤེས་ཞེ། འཇིག་རྟེན་བདུན་ནི་རྒྱ་འཕོར་འོ་ལྟ་དང། མེ་རྒྱང་འཕོར་འོ་གཉིས་ཞེ། དེས་ན་ཚོས་ཀྱི་དབྱིངས་ཀྱི་དོར་བོ་གཏན་མོ། མེ་དཔྱང་རབ་ཏུ་འབར་བས་བདེ་བའི་རང་གཟུགས་རི་བོང་འཛིན་པ་བཞུས་ནས་རྒྱ་འཕོར་ལྟ་ལ་བཀྲམ། སྣར་ཡང་གསང་གནས་ནས་སྨྱོ་བོར་འགྲུབ་པ་ཞེས་གསོ་དོན་གྱི་གཏན་མོ་བདེ་སྟོང་ཕྱག་རྒྱ་ཆེན་པོ་ལ་སྨྱོར་ཚུལ་བསྟན་པའོ། ཞེས་ཞེ། བཞི་པ་མཐར་ཐུག་དོན་རྫོགས་རིམ་མཚན་མེད་ནི། ཏཱ་ཐཱ་ར་ཏ་ཀི་གནས་ལུགས་ཚོས་དབྱིངས་བྱང་ཆུབ་ཀྱི་ས་མས་རང་བྱུང་རིག་པའི་ཡེ་ཤེས་ཉིད་ཡིན་ནོ། དེ་མདོར་དུ་གྱུར་པ་ན། ཐོ་ལྟའི་ཤེས་པ་ཡེ་ནས་འཛིན་མེད་རང་སར་གྲོལ་བས་འདོད་ཁམས་ཞབས་ཀྱིས་མཉན། ཡིད་ཀྱི་རྣམ་ཤེས་དང་ཉོན་ཡིད་གཅིག་ཏུ་བསྡུས་ཏེ་ཡེ་ནས་འགྱུར་རང་སར་གྲོལ་བས་ན་གཟུགས་ཁམས་ཞབས་ཀྱིས་མཉན། ཀུན་གཞི་དང། ཀུན་གཞི་འི་རྣམ་ཤེས་གཅིག་ཏུ་བསྡུས་ཏེ་ཡེ་ནས་ཟང་ཐལ་ཀ

དགེ་ཚོས་དབྱིངས་ཆེན་པོར་གྱོལ་བས་ན་གཟུགས་མེད་ཞབས་ཀྱིས་མཆན། དེས་ན་ཚོགས་བདུན་རྣམ་ཤེས་འཕོར་དང་བཅས་པ་གཉིས་མ་རྟོག་རྒྱ་ཆེ་བ་དབྱིངས་ཆེན་པོར་དང་པོ་གྱོལ་ཟིན་པ་དེ་རེས་པར་ཤེས་ན་གདོད་མའི་རྒྱལ་ཐབས་སྨྲ་བློ་གསལ་ཆེན་པོར་མངའ་དབང་བསྐྱར་ཞིང་སྲིད་ཞི་ཐམས་ཅད་དབང་དུ་བསྡུས་པ་ཡུམ་ཆེན་ཀུན་ཏུ་བཟང་མོ་རྗེ་བཙུན་འཕགས་མ་སྒྲོལ་མ་དབང་སྡུད་རིགས་བྱིད་ལྷ་མོའི་ཞེས་སོ། དུག་པ་གདོན་རིགས་རྣམ་པར་འཇོམས་པ་འཇིགས་བྱེད་ཆེན་མོ་ཞེ། ཕྱག་འཚལ་བརྒྱ་ཕྲག་མེ་ལྟ་ཚངས་པ། བླུད་ལྟ་ལྷ་ཚོགས་དབང་ཕྱུག་མཆོད་མ། འབྱུང་པོ་རོ་ལངས་ཏེ་ཟ་རྣམས་དང། གཙོ་བོ་ཕྱིན་ཚོགས་ཀྱིས་མཏུན་ནས་བསྟོད་མ། ཞེས་གསུངས་ཏེ། དང་པོ་ཚོགས་གཅིག་ཅེ། གང་ལ་ཕྱག་འཚལ་ན། ཤར་གྱི་ཕྱོགས་སྒྲོང་ལྟའི་དབང་པོ་བརྒྱ་ཕྲག་དང། དེ་བཞིན་དུ་ཤར་ལྟོའི་ཐང་ཕོང་མེ་ལྟ་དང། ཐྲེང་གི་འཇིག་རྟེན་བྱེད་པ་པོ་ཚངས་པ་དང། ནུབ་བྱང་གི་བཟོ་དང་བཀོད་པའི་ཁྱད་པར་བྱེད་པ་པོ་ཏྲུང་ལྟ་དང། ཐུན་ཚོགས་དབང་ཕྱུག་ནི་ལྟོ་ཕྱོགས་ཀར་ཤིན་རྟེ་དང། ནུབ

ཅ།། ཕྱོགས་ཆུ་ལྟ་ཀླུའི་དབང་པོ་དང། འོག་ཕྱོགས་སའི་ལྟ་མོ་བརྟན་མ་དང། ས་འཛིན་ལག་པ་ཆེན་པོ་དང། གཞན་ཡང་འཛིག་རྟེན་བྱེད་པར་བོར་འདོད་པའི་དབང་ཕྱུག་ཆེན་པོ་
སོགས་ལྟའི་གཙོ་བོ་རྣམས་ཀྱིས་ཀྱང་གཙུག་ཕུད་མོར་བུས་རྒྱན་གྱིས་གྱུས་པས་མཆོད་ཅིང་བསྟོད་པའི་གནས་སུ་གྱུར་པ་ནི་འཕགས་མ་ཁྱོད་ཡིན་ལ། གཞན་ཡང་འབྱུང་པོ་ནི་བྱང་ཞར་དབང་ལྟན་གྱི་
འཁོར་ཚོགས་ཀྱི་བདག་པོ་སོགས་བཞིགས་དང་ལོག་འདྲེན་དང། རོ་ལངས་ནི་ལྷོ་ནུབ་བདེན་དང་བྲལ་བ་ལེགས་ལྟན་འཁོར་ལྟའི་སྲིན་པོ་རིག་སྔགས་མཐུ་གྱུབ་པ་ཅན་དང། དྲི་ཟ་ནི་ལྟའི་དབང་པོ་བརྒྱ
བྱིན་གྱི་འཁོར་ཞར་ཕྱོགས་སྐྱ་ཚོགས་ཤིང་རྡ་སོགས་རྣམས་དང། གནོད་སྦྱིན་ནི་རྣམ་ཐོས་སྲས་སོགས་བྱང་ཕྱོགས་ཀོར་གཏེར་བདག་པོ་ཚོགས་རྣམས་དང་བཅས་པ་སྟེ། འཛིག་རྟེན་ཁམས་སྲིད་འདིར
དེགས་པའི་ངར་ཆེས་ཆེར་སྨྲོགས་པ་ཅན་ཕྱོགས་རྒྱུ་བཅུ་པོས་བསྡུས་པ་དེ་རྣམས་ཀྱིས་ཀྱང་ཁྱེད་ཀྱི་མདུན་དུ་མངོན་པར་གྱུས་པས་འཁོད་ནས་བཙོས་པའི་ཡུམ་རྟེ་བཅུན་འཕགས་མ་སྨྲོ་ལ་མ་ཁྱོད་ལ་འདུད

དོ། ཞེས་སོ། གཉིས་པ་སྨྲོ་ཏི་དོན་བསྟེད་རིམ་ལྔར་ན། པདྨ་དང་ཟླ་བའི་གདན་གྱི་སྟེང་དུ་འཇིགས་བྱེད་ཆེན་མོ་སྐུ་མདོག་ཁམར་ནག། ཞབས་གཉིས་རྒ་བབས་སྐྱིལ་མོ་ཀྱུད། ཞལ་གཅིག་ཕྱག་གཉིས། གཡས་མཆོག་སྦྱིན་ཕྱག་རྒྱ་དང། གཡོན་དཀྱིལ་མཆོག་གསུམ་མཚོན་སྐྱབས་སྦྱིན་ཕྱག་རྒྱ་སྟེན་ཐད་ལྷུག་པ་ཟེའུ་བདུའི་དབུས། རྔོ་རྡོ་ཕུར་བུ་ཐྭོ་གི་མེ་ཞགས་དང་ཚློ་ཚློ་རབ་ཏུ་བསྒྲགས་པས་རྒྱོན་བྱེད་དང། སྒྲོ་འདེ་དང། བརྡེད་བས་སོགས་ཀྱི་གཏོན་བགེགས་རྣམས་ཀྱི་མགོ་བོ་རབ་ཏུ་བཀྲུག་ཞིང་ཆོས་ཉིད་ངང་དུ་བཏུག་ཞིང་སྣར་ལྡང་དུ་མེད་པར་བསམ་རྣས་རིག་སྔགས་བཟླ་བའོ། ཞེས་སོ། གསུམ་པ་སྒྲས་དོན་རྫོགས་རིམ་མཚན་བཅས་ལྔར་ན། བཏུ་བྱིན་ཞི་ས་དང། མེ་ལྟ་མེ་དང། ཚངས་པ་ཞི་ཆུ་དང། ཏྲང་ལྟ་ཞི་ཏྲང་དང། ས་ཚོགས་དབང་ཕྱུག་ཞི་ནམ་མཁའ་ཡེན་པས་ན། ཁམས་ལྔའི་ཏྲང་ཕིག་ལེར་ཕིམ་པ་ཞི་མཚོད་པ། འབྱུང་པོ་ཙུ་དང། རོ་ལངས་ཕིག་ལེ་དང། དེ་ཟ་ཏྲང་དང། གཞོད་སྦྱིན་རྣམ་རྟོག་སྟེ། དེ་དག་ཐམས་ཅད་མི་ཤིགས་ཕིག་ལེ་ཆེན་པོའི་ཀློང་དུ།

ཅ།། ས།ཞིང་ཐིམ་པ་ནི་མདུན་ནས་བསྟོད་པ་ཞེས་ཚོས་དབྱིངས་ཡུམ་ཆེན་ངང་དུ་ཐིམ་མཛོ། ཞེས་སོ། བཞི་པ་མཐར་ཐུག་མཚན་མེད་ཟོགས་རིམ་ལྔར་ན། ཡེ་ནས་འབྱུང་བ
ཆེན་པོ་ལྔ་དང། དེ་ལས་ཕུང་པོ་ལྔ་དང། སྐྱེ་མཆེད་བཅུ་གཉིས་དང། ཁམས་བཅོ་བརྒྱད་རྣམས། ཡེ་ནས་སྣང་སྲིད་ཀུན་ཟོོ་ཏ་ཡ་ཆེན་པོ་དང། དོན་དམ་དུ་མཉམ་པ་ཆེན་པོ་སྟེ་དག་མཉམ
བདེན་པ་དབྱེར་མེད་སྣང་སྲིད་གཞིར་བཞེངས་ངང་བྱུང་ལྟུན་གྲུབ་ཀྱི་དཀྱིལ་འཁོར་ཉིད། ངང་བྱུང་ཡེ་ཤེས་ཉག་གཅིག་གི་བློ་ཡིན་དུ་གདོད་ནས་འབྱུང་བ་ལྟ་ཡུམ་ཆེན་མོ་ལྟ། ཕུང་པོ་ལྔ་རྒྱལ་བ་རིགས་ལྟ
སྐྱེ་མཆེད་ཁམས་རྣམས་ས།ཁམས་དཔའ་ས།ཁམས་མ་སྟེ་གདན་གསུམ་ཚོང་བ་ཡེ་ནས་དག་པ་ལྷའི་དཀྱིལ་འཁོར་དུ་ཤར་ཚོ་མ་དག་ཐ་མལ་འཛིན་པའི་གཟུང་འཛིན་ཐམས་ཅད་དབྱིངས་སུ་དག་སྟེ་ངང་འཛིན
དེགས་དགུ་ཐམས་ཅད་ཟིལ་གྱིས་མནན་ཏེ་མིང་མེད་ཞབས་འགྲ་ཡུན་ནས་ཡོ། ཞེས་སོ། བདུན་པ་དམག་དང་ཐོག་ས་འཇ�mas་མ་གཏུམ་མོ་གཞན་གྱིས་མི་ཐུབ་མ་ནི། ཕྱག་འཚལ་ཏུ་ཅེས

བྱ་དང་ཕན་ཅེས། ཕར་ལ་འཕྲལ་འཚོར་རབ་ཏུ་འཇོམས་མ། གཡས་བསྐྱེམ་གཡོན་བཀྲུངས་ཞབས་ཀྱིས་མཉན་ཏེ། མེ་འབར་འཕྲུགས་པ་ཤིན་ཏུ་འབར་མ། ཞེས་གསུངས་ཏེ། དངོས་ཚོགས་
གོ་དོན་ནི། གང་ལ་ཕྱག་འཚལ་ན། ཞི་བས་གཏུལ་བར་མི་ནུས་པའི་སེམས་ཅན་རྣམས་ལ་གཞན་ཕན་གྱིས་དྲག་ཤུལ་སྦྱོང་པས་དགོངས་རྒྱ་ཆེ་བས་ཅི་ནས་སྒྲ་ཏཏ་ཅེས་བྱ་བ་དྲལ་བ་དང། ཕཏ་ཅེས་བྱ་བའི་
འགས་པའི་སྒྲ་ཡིས་ཕར་ལ་བསམ་སྦྱོར་ངན་པའི་བྱད་མ་དང་ཐོག་སེར་ས་ཁོག་སྟེ་བརྒྱད་འཕྲལ་འཚོར་སྦྱོག་ས་ཁོག་དམག་འཕྲུགས་མ་རྡུངས་པ་རབ་ཏུ་འཇོམས་མ། ཤེས་རབ་སྟོང་པ་ཉིད་དང།
དམིགས་མེད་སྙིང་རྗེ་ཆེན་པོས་སྲིད་ཞིའི་མཐའ་ལ་མི་གནས་པའི་བརྟན་གཡས་བསྐྱེམ་གཡོན་བཀྲུངས་ཞབས་ཀྱིས་གཟུང་འཛིན་བདག་དང་བདག་གིར་འཛིན་པའི་གཏུག་པ་ཅན་རྣམས་ནམ་ཡང་མི་ལྡང
བར་མཉན་པར་མཛད་པ་སྟེ། ཡེ་ཤེས་ཀྱི་མེ་ལྷུང་རབ་ཏུ་འབར་ཞིང་བཙུ་བའི་ཁོ་གཉིར་རྒྱ་མཚོའི་རླབས་ལྟར་འཕྲུགས་པའི་ཀློང་ནས་གནས་ལྷུགས་དང་ཚུལ་ཁྲིམས་ཟ་ར་ཤིན་ཏུ་འབར་བར་མཛད་པའི་རྟེ

ཅ།། བཅོན་འཚགས་མ་སྦྱོར་མ་ཁྱེད་ལ་འདུད་དོ། ཞེས་སོ། གཉིས་པ་སྤྱི་དོན་བསྟེན་རིམ་ལྔར་ན། པཏྨ་དང་ཟླ་བའི་གདན་ལ་གཏུམ་མོ་གཞན་གྱིས་མི་ཐུབ་མ། སྐུ་མདོག
ནག་མོ་ཆར་སྤྲིན་དྲག་ཏུ་གཏེབ་པ་ལྟ་བུ། ཡེ་ཤེས་མེ་ཕུང་རབ་ཏུ་འབར་མ། ཁོ་གཉིར་རྒྱ་མཚོ་འཕྲུགས་པའི་རླབས་ལྟར་འཕྲུགས་པ། ཞབས་གཉིས་རྡོ་འབབས་སྐྱེ་ལམ་ཀྱིད།
ཞལ་གཅིག་ཕྱག
ཕ
ཁ
ཁ
ཁ

ཀྱི་རྣྲུང་སོགས་དབུ་མའི་དབྱིངས་སུ་འགགས་པ་དང། གཡས་ཀྱི་རྩ་རོ་མ་བསྐྱེམ་པ་ཁ་སྟེང་དུ་བལྟ་བ་དང། གཡོན་གྱི་རྩ་ཀུང་མ་ནི་བཀྲུངས་བ་སྟེ་ཁ་འོག་ཏུ་བལྟ་བཡིན་ལ། དེ་གཉིས་དབུ་མའི་ཞབས་འོག་ཏུ་མཉམ་པ་ནི་དེ་གཉིས་ཀྱི་གཟུང་འཛིན་ལས་རྣྲུང་དབུ་མར་བཀག་པར་བསྟན་ལ། དེ་ལས་མེ་འབར་བ་ནི་སྟེང་འོག་གཏུམ་མོ་ཡར་ཐུང་དང། འཁྱུགས་པ་ནི་སྨྲི་བོའི་ཙཱ་ཡིག་ཞུ་བའི་ཚུ་འཁྱུགས་པ་དང། སྣར་ཡང་ཤིན་ཏུ་འབར་མ་ནི་དབྱིངས་ཀྱི་རང་གཟུགས་ཅ་ཏན་ལོས། བདེ་བའི་ཙཱ་ཡིག་རི་བོང་འཛིན་པ་བཞུས་པའི་རྩ་འཕོར་ཐམས་ཅད་ལྷན་སྐྱེས་ཀྱི་བདེ་བ་སྟེང་བའི་བདེ་སྟོང་མ་མ་ཆེན་མོ་ཁྱེད་ལ་འདུད་དོ། ཅེས་སོ། བཞི་པ་མཐར་ཐུག་མཚན་མེད་རྫོགས་རིམ་ནི། ཏཱ་ཅེས་བྱ་བ་དང་ཕཏ་ཅེས་བྱ་བའི་སྒྲས་འཕོར་འདས་གཟུང་འཛིན་རེ་དོགས་སོགས་གཉིས་འཛིན་གང་ཞིར་ར་ར་ཁྲོ་ལ་མཁའ་ལ་སྒྲིན་ཚོགས་དེས་པ་ལྟར་ཚེས་ཉིད་རིག་སྟོང་ཟད་ཐལ་རྗེན་པར་བུད་པའི་ཚོ་ན། འཕོར་འདས་བཟང་ངན་སྡུག་བསྔལ་བདེ་བ་སོགས་ཀྱི་གཟུང་འཛིན་རེ་དོགས་ཐམས་ཅད། དབལ་

ཅ།། ཞིང་འགས་པར་བྱེད་ཅིང། འཕོར་བ་རྣ་ལོག་འཕོར་བ་དོར་སྤྱོགས་ཀྱི་དྲྭ་ཕུལ་སྤྱོད་པའི་མེ་དཔུང་རབ་ཏུ་འབར་བས་སྲིད་ཞིའི་འཚེང་གྲོལ་སོགས་གཟུང་འཛིན་རྣམ་པར་རྟོག་པའི་འཁྲུལ་འཕོར་ཐམས་ཅད། རང་བྱུང་རིག་སྟོང་ཡེ་ཤེས་ཆེན་པོའི་བཀྲུར་བསྐྱེལ་ཞབས་འོག་ཏུ་ནམ་ཡང་ལྷང་བ་མེད་པར་མཉན་པར་མཛད་པའི་ཡུམ་ཆེན་གྱིན་ཏུ་བཟང་མོ་ཁྱེད་ལ་འདུད་དོ། ཞེས་སོ། བཀྲུད་པ་གཞན་རྩོལ་མཚོར་འདྲ་གཤོམ་པའི་སྨྲོལ་མ་གཞན་མི་རྒྱལ་བའི་དཔའ་མོ་ཀི། ཕྱག་འཚལ་ཏུ་རེ་འཇིགས་པ་ཆེན་མོ། བདུད་ཀྱི་དཔའ་བོ་རྣམ་པར་འཇོམས་མ། ཚུ་སྐྱེས་ཞལ་ནི་ཁོ་གཉིར་ལྷན་མཛད། དགྲ་བོ་ཐམས་ཅད་མ་ལུས་གསོད་མ། ཞེས་གསུངས་ཏེ། དངོས་ཚོགས་གོ་དོན་ནི། གང་ལ་ཕྱག་འཚལ་ན། ཏུ་རེ་ཞེས་པ་ནི་མྱུར་མ་ཡིན་པས། ཁྲོག་ལྟར་ལྷུར་མྱུར་བའི་ཐུགས་རྗེ་ཅན་མ་ཁྱེད་བདག་སོགས་སེམས་ཅན་འཁྲུལ་སྣང་འཇིགས་རྩེ་གི་སྣང་བ་འདི་ནས་བསྐྱབ་པའི་ཆེད་ཞི་བ་ཚོས་ཀྱི་དབྱིངས་ལས་མ་གཡོས་བཞིན་དུ་རབ་ཏུ་འཇིགས་པར་བྱེད་པ་ཆེན་མོའི་

སྐུར་སྟོན་པས། བདུད་ཀྱི་དཔའ་བོ་ཤིན་ཏུ་འདུལ་དགའ་བས་ཆར་སྨན་ལས་སོགས་པའི་རྣམ་པར་རྟོག་པ་ཉོན་མོངས་བདུད་དང། ཕུང་པོ་དང། འཆི་བདག་དང། ལྷ་བུའི་བདུད་བཅས་བདུད་བཞི་རྣམ་པར་འཇོམས་པར་མཛད་མ། ཡིད་འོང་ཚུ་སྐྱེས་ལྷ་བུ་ཞི་བའི་ཞལ་བཟང་བཞད་པ་ལས་ནི། ས་དས་རྒྱས་བསྟན་པ་དང། ས་མས་ཅན་ལ་ཤིན་ཏུ་འཚོ་བ་དང། དམ་པའི་ཆོས་སྒྲུབ་པ་ལ་བར་གཅོད་རྣམས་འདུལ་བའི་ཕྱིར་ཁྲོ་བའི་གཉེར་མ་དང་ལྡན་པ་ཅན་གྱི་ཁྲོ་མོའི་སྐུར་བཞེངས་པར་མཛད་ནས་ཐར་པ་དང་ཐམས་ཅད་མཁྱེན་པ་ལ་བར་དུ་གཅོད་པའི་ཉོན་ཝོས་ཀྱི་དགྲ་བོའི་བགེགས་དགུང་ཐམས་ཅད་ལྷག་མ་ལུས་པར་ཞི་བ་ཆོས་སྐྱའི་ངང་དུ་རྣམ་པར་བརྟག་སྟེ་གསོད་ཅིང་བཅོམ་པར་མཛད་པའི་རྟེ་བཙུན་འཕགས་མ་སྒྲོལ་ལ་མ་ཁྱེད་ལ་འདུད་དོ། ཞེས་སོ། གཉིས་པ་སྒྲོ་དོན་བསྒྲེང་རིམ་ལྟར་ན། པཏྨ་ངང་ཟླ་བའི་གདན་གྱི་སྟེང་དུ། རྟེ་བཙུན་འཕགས་མ་གཞན་མི་རྒྱལ་བའི་དཔའ་མོ་སྐུ་མདོག་དམར་ནག། ཞབས་གཉིས་རྡ་འབབས་སྐྱིལ་མོ་ཀྱུད། ཞལ་གཅིག་ཕྱག་གཉིས། གཡས་མཆོག་སྒྱིན་དང།

ཅ།། གསོན་དགོན་མཆོག་གསུམ་མཆོད་ཕྱག་རྒྱའི་སྟན་ཐད་ཕྱེ་ཏུག་ཁ་ཕྱེ་བའི་སྟེང་ན། རྗེ་རྗེ་མེ་འབར་བ་ཚུགས་ཚམ་ཅན་ལས་ཚ་ཞིང་རྩུབ་པའི་ཏོད་ཟེར་གྱིས་ཉེན་མོངས་བདུད་དགྲ་གཞན་གྱི་མཚོངས་འདུ་བ་དང་དགྲ་གྱོད་སོགས་ལྟག་མ་མེད་པར་བསྲེགས་གཏོར་བ་ཤེགས་པར་བསམ་ལ་ཏ་རེའི་རིག་སྔགས་བཟླའོ། ཞེས་སོ། གསུམ་པ་སྒྲས་དོན་རྗོགས་རིམ་མཚན་བཅས་ལྟར་ན། བདུད་ཀྱི་དཔའ་བོ་རྣམ་པར་འཇོམས་པ་ནི་འཕོར་བའི་རྩ་བ་ལས་རྒྱང་སྲོག་རྩོལ་དབུ་མར་བསྟེམ་པ་ནི་བདུད་ཀྱི་དཔའ་བོ་རྣམ་པར་འཇོམས་པ་ཕྱོགས་ལས་རྣམ་རྒྱལ་སྦྱོང་བའོ། ཚུ་སྒྲོས་ཞལ་ནི་ཁོ་གཉིས་ལྟན་མཛད། དགྲ་བོ་ཐམས་ཅད་མ་ལུས་གསོད་མ་ནི། མ་དག་པའི་ཕྱོགས་རྒྱང་སེམས་གསུམ་གཙང་དུ་བསྟན་པས་དབུ་མར་འཆེངས་ན་ཟུག་བཅས་ཚོར་བདེའི་མཚན་ཉིག་དགྲ་དགུང་མ་ལུས་པར་གསོད་པས་བདེ་ཆེན་ལྟན་སྒྲོས་ཡེ་ཤེས་སྐུ་དང་དབྱེར་མེད་པ་རྒྱང་སེམས་ལྟ་སྐུའི་རྟེ་བཙུན་སྒྲོལ་མ་ཞལ་མཐལ་བའོ། ཡང་གཅིག་ཏུ་ན་བདེ་སྟོང་གཉིས་མེད་ཡེ་ཤེས་ནི་སྐལ་དམན་སྐྱེགས་པའི་ཕྱིར་འཇིགས་པ

ཆེན་མདོ། དེ་ལྟ་བུའི་ལམ་དེས་མཚན་ཏོག་ལས་རྒྱུང་ཐམས་ཅད་གཅོད་པའི་ཕྱིར་ན་དགྲ་བོ་ཐམས་ཅད་མ་ལུས་གསོད་མ། ཐབས་ལམ་དེས་མྱུར་བར་ལམ་གྱི་མཇུག་ཏོག་ལགས་འགྲུབ་པའི་ཕྱིར་ཏུ་རེ་སྟེ་
མྱུར་མདོ། ཞེས་སོ། བཞི་པ་མཐར་ཐུག་མཚན་མེད་ཟོག་ས་མ་ལྟར་ན། བདུད་ཀྱི་དཔའ་བོ་རྣམ་པར་འཇོམས་མ་དང། ཆུ་སྐྱེས་ཞལ་ནི་ཁོ་གཉིར་ལྟན་མཇོད་དང། དགྲ་བོ་ཐམས་ཅད་མ་
ལུས་གསོད་མ་ནི། ཕྱི་རྒྱ་དགུགས་སྡང་ཆུ་ཚོད་འཕོ་བཅས་མཚན་ཏོག་ཐམས་ཅད་དོན་དམ་ཡེ་ཤེས་ཀྱི་རྒྱུ་ངམ་སྲོག་ཆེན་པོ་སྟེ། འཇམ་དཔལ་སྒྲ་འཕྲལ་དུ་བ་ལས། སྲོག་ཆེན་པོ་སྟེ་སྒྲ་བ་མེད། ཞེས་
གསུངས་པ་ལྟར། རིག་སྟོང་རང་བྱུང་ཟོག་པ་ཆེན་པོའི་ཀློང་དུ། མ་དག་པའི་རྒྱུ་ས་ཐམས་ཐམས་ཅད་ཅར་གྱོལ་ཁྱེས་ཞིག་ཆེན་པོར་རང་སར་གྱོལ་ན། གདོད་མའི་རང་རིག་ལྷན་སྐྱེས་ཀྱི་དཔའ་མོ་
མ་གཅིག་ཁྱོས་མ་ནག་མོ་ཟེ་བཏྱོན་འཕགས་མ་ཏོ་ཟེ་ཕག་མོ་ཁྱེད་ལ་འདུད་དོ། ཞེས་སོ། དགུ་པ་འཇིགས་པའི་ཚོགས་ཐམས་ཅད་ལས་སྐྱོབ་པའི་ས་ཐང་ལྷོད་ནགས་ཀྱི་སྒྲོལ་མ་ནི། ཕྱག་འཚལ་དགོན

ཅ།། ཅོག་གསུམ་མཚོན་ཕྱག་རྒྱའི། ས་རྡོ་མེས་ཐུགས་ཀར་རྩམ་པར་བརྒྱན་མ། མ་ལུས་ཕྱོགས་ཀྱི་འཁོར་ལོ་བརྒྱན་པའི། རང་གི་ཏོད་ཀྱི་ཚོགས་རྩམས་འཐུགས་མ། ཞེས་
གསུངས་ཏེ། དང་པོ་ཚོགས་གཅིག་ནི། གང་ལ་ཕྱག་འཚལ་ན། དཀོན་མཆོག་གསུམ་མཚོན་ཕྱག་རྒྱ་མཛོད་མོ་དང་གྱང་མོ་མཐའ་ཕྱུང་ལྷ་ལ་ལ་ཕྱིན་ཏུ་ཟླ་ལ། ཕྱིན་ལག་དང་མཐའ་བོད་གཉིས་
བཀྲ་ཐུ་ས་ཁོར་མེའི་རྩེ་ལྟ་ལྷ་ལ་ཏཱ་ཀ་ཆེ་ཆེ་ཕ་ཆ་ཆ་ཕ་ཆ་ཆ་ཕ་ཆ་ཆ

བསྐྱེད་རིམ་ལྟར་ན། པཎ་དང་ཟླ་བའི་གདན་གྱི་སྟེང་དུ་རྡོ་རྗེ་བཅུན་འཕགས་མ་སྒྲོལ་མ་སེང་ལྡེང་ནགས་ཀྱི་སྒྲོལ་མ། སྐུ་མདོག་ལྷང་ལྷོན་མཆུ་མདོག་ཅན་ཅིང་རབ་ཏུ་འཚུགས་པ། ཞབས་གཉིས་རྐ་འབབས་སྐྱིལ་མོ་ཀླད། ཞལ་གཅིག་ཕྱག་གཉིས། ཕྱག་གཡས་མཆོག་སྦྱིན་ཕྱག་རྒྱ་དང། ཕྱག་གཡོན་དཀྱིལ་མཆོག་གསུམ་མཚོན་ཕྱག་རྒྱའི་མཐེབ་སྲིན་བར་ཡུ་ཏྲལ་འདི་ཡུ་བས་ཐལ་ལས་ཐད་ཀ་ཕྱེ་བའི་ཟེའུ་འབྲུའི་སྟེང་ན། འཕོར་འོད་ཅིང་ཟེར་འབར་བ་འཚུགས་ཤིང། སྐུ་དང་འཕོར་འོ་ལས་འོད་ཟེར་འཕྲོས་པས་འཕོར་བའི་འཇིག་པ་བརྒྱད་ཚན་གཉིས་ཀྱི་གཙོ་བྱས་པའི་འགལ་རྐྱེན་བར་ཚད་གཙོད་པ་ཐམས་ཅད་ལས་སྐྱོབ་པར་བས་མ་ལར་གསོ་བར་བཟླའོ། ཞེས་སོ། འཇིག་པ་བརྒྱད་ཚན་གཉིས་གང་ཞེ་ན། དང་པོ་མ་རིག་པ་ཕུགས་རྒྱས་པས་ལས་རྒྱ་འབྱས་ཁྱད་གསོད་ལོག་ཤེས་ཚང་གིས་ཆོས་པ་གཏི་ལྷག་ཏུ་ཕོ་ཆེའི་འཇིག་པ་དང། འདོད་ཆེད་ལ་གོ་མས་པས་ཡུལ་དང་ཡུལ་ཅན་འཆིང་བ་ལྟུགས་སྒྲོག་གི་འཇིག་པ་དང། ཀུན་ཏུ་རྨོངས་པའི་མཁའ་ལ་རྒྱ་བཞིན་རིས་པའི་དོན་

ཁ།། ལ་འཚོ་བས་ཐར་པའི་སྒོ་གཅིག་པའི་ཐེ་ཚོམ་ཅན་ཞིག་འཇིགས་པ་དང། འབྱུང་པོས་རྒྱུ་བདུན་པོར་སྤྱོད་པས་སྲིད་པའི་རྒྱུན་ཕྱོགས་སུ་ཁྱེར་ཞིང་ལས་བློ་ཡང་རྒྱན་གྱིས་སྐྱེ་རྒན་འཚེའི་ཐ་བློ་ལས་འཕྲུགས་པ་འདོད་ཆགས་རྒྱ་མཚོ་ཆུ་བོའི་བློ་ལས་ཀྱི་འཇིགས་པ་དང། ཕན་ཚུན་འཐབ་རྩོད་རང་གཞན་ཆགས་སྡང་གི་གདུང་བས་དགེ་བའི་ནགས་ཚལ་བསྲེགས་པ་ཞེ་སྡང་མེའི་འཇིགས་པ་དང། བཙུལ་ཁྲིམས་དམན་དང་འཇིག་མཐར་ལྟ་བའི་ཆུ་ངམ་ཐང་ལ་འཕྲུམས་ཤིང་གོ་འཕང་མཆོག་གི་ཐར་པའི་ཨོར་འཕྲོག་པ་ལྟ་བ་དན་པ་ཆོམ་རྐུན་འཇིགས་པ་དང། སྟོང་བ་དགྲ་ར་ལྟང་ཞིང་གཞན་འགྱོར་མི་བཟོད་དུག་གིས་རང་རྒྱུ་ཁྱབ་པ་ཕྲག་དོག་དུག་སྦྲུལ་གྱི་འཇིགས་པ་དང། ཚུལ་ཁྲིམས་ལྟ་ཆ་ཆོག་འཛིན་གྱིས་སེམས་ཁེངས་ཤིང་ཕ་ར་ལ་ཁྱད་དུ་གསོད་པའི་ཐྲར་ཁྱིམ་ཆོ་བར་རྒྱལ་སེ་ཏེ་ཡི་འཇིགས་པ་རྣམས་སོ་སོའི་རྒྱ་མཐུན་དང་བཅས་པ་བརྒྱད་དང། གཉིས་པ་ཉི་ཁྲེན་རྒྱགས་པ་དང་རྣམ་འཚེའི་རྒྱུས་འཕངས་པའི་རྒྱལ་པོའི་ཚད་པའི་འཇིགས་པ་དང། འཚབ་འཚོག་རྒྱ་ཁོད

དགྱེ་འཛིན་པ། གསོ་སྦྱོང་བཟང་དས་གདོན་ཀྱི་འཛིན་པ། ངོ་ཚོ་ཁྱེད་མེད་ཅེས་བཤད་མིན་པ་མཛོད་འཛིན་པ། མ་དད་པ་བ་ཅེས་བྱ་བ་ཀྱི་འཛིན་པ། སེར་སྣ་དགུ་པར་ཕོངས་ཀྱི་འཛིན་པ། ཁྲོ་བ་མཁོན་འཛིན་ལྷག་དོག་གཞན་ལྟུག་ཐོག་གི་འཛིན་པ། ལེ་ལོ་བག་མེད་གསལ་བར་དོན་ཉམས་ཀྱི་འཛིན་པ་སྟེ་འཛིན་པ་ཆེན་པོ་བརྒྱད་ཚན་གཉིས་པས་སྒྲོ་བ་པ་རྟེ་བཏུན་མདོ། ཞེས་སོ། གསུམ་པ་སྒྲས་དོན་རྟོགས་རིམ་མཚན་བཅས་ལྟར་ན། དགོན་མཆོག་གསུམ་མཆོད་ནི་ཤུ་རྒྱ་ཏུལ་གསུམ་སྟེ། སོར་མོ་ནི་དེ་གསུམ་གཅིག་ཏུ་འདུས་པའི་ཕྱག་རྒྱ། ཐུགས་ཀར་ནི་དེ་རྣམས་རྩ་འཁོར་སོ་སོའི་ཐུགས་དབུས་ཀྱི་ཟླ་བར་རོ། བརྒྱན་མ་ནི་ཡོངས་སུ་བཅིངས་ཞིང་འཛིན་པ། རང་གི་འོད་ཀྱི་ཚོགས་རྣམས་འཕྲུགས་མ་ནི། ཡེ་ཤེས་ཀྱི་རླུང་དོན་གྱི་གཏུམ་མོའི་འོད་ཟེར་གྱིས་བདེ་སྟོང་ལྷན་ཅིག་རྒྱས་པའི་ཡེ་ཤེས་འོད་བརྒྱའི་ཉམས་རྟོགས་ནང་ནས་འཕྲུགས་ཤིང་འབར་བའོ། ཞེས་སོ། བཞི་པ་མཐར་ཐུག་རྟོགས་རིམ་མཚན་མེད་ལྟར་ན། ཡེ་ནས་སྨོན་གསུམ་སྣང་གྲགས་རིག་གསུམ་རྟོ་རྟེ

ཅ།། གསུམ་གྱི་དོར་བ་ཀོན་མཆོག་གསུམ་མཆོད་དོ་བོར་ས་བས། རྒྱ་བ་དང་ཉེ་བའི་ཉོན་མོངས་རྣམས་ཀྱི་དངོས་རྒྱུ་འཇིག་ལྟ་ངར་འཛིན་ལྟན་སྐྱེས་འཇིག་ཚོགས་ལ་ལྟ་བ་རིའི་རྩེ་
མོ་ཉི་ལྟ་ལ་ཁོག་པ་རྣམས་རང་རིག་ཏོད་གསལ་ཡེ་ཤེས་རྡོ་རྗེ་ཐེག་ཆེ་ལས་ཀུན་ཏུ་བཟང་མོའི་ཀློང་དུ་ས་ངས་རྒྱས་པའོ། ཞེས་སོ། བཅུ་པ་འཇིག་རྟེན་དབང་དུ་བྱེད་པའི་སྒྲོལ་
མ་འཇིག་རྟེན་གསུམ་ལས་རྒྱལ་མ་ནི། ཕྱག་འཚལ་རབ་ཏུ་དགའ་བ་བརྗོད་པའི། དབུ་རྒྱན་ཏོད་ཀྱི་ཕྲེང་བ་སྒྲོལ་མ། བཞད་པ་རབ་བཞད་ཏུ་ཐུ་ར་ཡིས། བདུད་དང་འཇིག་རྟེན་དབང་དུ་མཛད་མ།
ཞེས་གསུངས་ཏེ། དང་པོ་ཚོགས་གཅིག་ནི། གང་ལ་ཕྱག་འཚལ་ན། འགྲོ་བ་རྣམས་རབ་ཏུ་དགའ་བ་སྐྱེད་པར་བགྱིད་པའི་མཚན་དཔེའི་སྐུ་དང། བཟོད་ཅིང་མཛོས་པའི་དབུ་རྒྱན་ནོར་བུ་ལས་ཏོད
ཟེར་གྱི་ཕྲེང་བ་ཁ་དོག་སྣ་ཚོགས་སྒྲོལ་མ་འཕྲོ་བ་དང། གསུང་བཞད་པ་བརྒྱད་ཅན་གྱི་རིག་སྔགས་ཀྱི་སྒྲ་དབྱངས་རབ་ཏུ་བཞད་པའི་སྒྲ་ཏུ་ཐུ་ར་ཡིས་གཞན་འཕྲལ་དང་བྱེད་བདག་པོ་བདུད་དགའ་རབ

དབང་ཕྱུག་བདུད་སྡེ་རིས་དང་བཅས་པ་རྣོ་རས་ཤིང་བདག་གི་དབང་དུ་བསྒྱུར་པ་དང། རྒྱལ་བློན་རབ་བྱུང་ཁྱིམ་བདག་ས་ཧོ་གས་འཛིན་རྡེན་ཐམས་ཅད་དབང་དུ་མཛད་ནས། ཐར་པ་དང་ཐམས་ཅད་མཁྱེན་པ་ལ་འགོད་པར་མཛད་མ་རྟེ་བཅུན་འཕགས་མ་སྒྲོལ་མ་ཁྱེད་ལ་འདུད་དོ། ཞེས་སོ། གཉིས་པ་སྒྲོ་དོན་བསྟེད་རིམ་ལྔར་ཏ། པཏྨ་དང་ཟླ་བའི་གདན་གྱི་སྟེང་དུ་རྟེ་བཅུན་འཕགས་མ་སྒྲོལ་མ་འཛིན་རྡེན་གསུམ་རྒྱལ་མ། རྒྱ་མདོ་གา་དམར་མོ། ཞབས་གཉིས་རྡ་འབབས་སྐྱིལ་མོ་ཀུད། ཞལ་གཅིག་ཕྱག་གཉིས། གཡས་མཆོག་སྦྱིན་དང། གཡོན་དཀོན་མཆོག་གསུམ་མཆོན་སྐྱབས་སྦྱིན་ཕྱག་རྒྱ་བཅས། ལྷན་ཐང་ཡུན་ཡའི་ཟེའུ་འབྲུའི་སྟེང་ཏ། རྒྱལ་མཚན་འཛིན་པ། རྒྱ་དང་རྒྱལ་མཚན་ལས་རབ་ཏུ་འོད་ཟེར་འཕྲོས་པས། འདོད་ལྷ་ཐམས་ཅད་དབང་བསྐུར་པ་དང། གསུང་བཞད་པ་བརྒྱད་ལྔན་གྱི་ཕྲགས་སྒྲ། ཀ་ཏྭ། ཥ་ཏྭ། ཥ་ཥ། ཥ་ཥཱི། དང་བཅས་པའི་རིག་ཕྲགས་ཀྱི་སྒྲ་ཡིས་གཞན་འཕྲལ་དབང་ཕྱེད་སྟེ་དང་བཅས་དབང་དུ་གྱུར་ནས། འཛིན་རྡེན་ཐམས་ཅད་བདག་ལ་གྱུས་ཤིང་འདུད

ཅ།། ཡར་དམིགས་ལ་རིག་སྤྲུལ་བརྒྱད། ཞེས་སོ། གསུམ་པ་སྒྲས་དོན་ཇི་གསལ་རིམ་མཚན་བཅས་ནི། རབ་ཏུ་དགའ་བ་ལྟན་ཅིག་སྐྱེས་པའི་གཟི་བརྗིད་ཀྱི་འོད་ཟེར་གྱིས་དབུ་ལ་བཀྲན་པ་ནི། ཐྲི་བོར་མས་བརྟན་པའི་ལྟན་སྐྱེས་ཀྱི་བདེ་བ་སྟེ། བཞད་པ་རབ་བཞད་ཀྱང་འཕོར་ལོ་བཞི་ལ་ཕིག་ལེ་དབབ་བཟུང་ལྟོག་དགྱམ་སྟེ་ལུགས་འ་ཏུང་ལྟོག་བརྒྱད་ཀྱི་ཕིག་ལེ་ནི་བཞད་པ་བརྒྱད་ལྟན་ནོ། ཏཱ་ཐ་ར་ནི་གཏུང་བ་སྟེ་གཏམ་མོ་ཏི་མེ་དཔུང་ཆེས་ཆེར་རྟོ་བས་གཏུང་བའོ། བདུད་ནི་ཆགས་རྟོག་རང་ག་མ་སྟེ། འཇིག་རྟེན་ནི་ཐ་མལ་པའི་སྲེད་ཚོར་ཟས་བཅས་ལུས་དག་ཡིད་གསུམ་ཟག་མེད་བདེ་ཆེན་ཡེ་ཤེས་ཀློང་དུ་བབད་དུ་བྱེད་པ་བདེ་སྟོང་ཚན་ལྔའི་རྟེ་བཙུན་མའོ། ཞེས་སོ། བཞི་པ་མཐར་ཐུག་ཇོག་པར་རིམ་མཚན་མེད་ལྟར་ན། རིག་པ་རང་བྱུང་གི་ཡེ་ཤེས་གོ་མྱོང་རྟོག་པའི་རྩ་ལ་ཆེན་རྒྱས་པ་ན། རང་གི་སྣང་བ་ཐམས་ཅད་དབང་དུ་འདུས་ལ་གཟུང་འཛིན་འགྲུལ་པ་སྣང་ཐམས་ཅད་ཟིལ་གྱིས་གནོན་ལ། རང་སྣང་དབང་དུ་འདུས་ན་གཞན་འཛིན་གསུམ་གྱི་སྣང་སྲིད་ཐམས་

ཅང་རང་རིག་ཐིག་ལེ་ཉིག་གཅིག་གི་ཀློང་དུ་ཞུབ་ཚུབ་པས་སྲིད་གསུམ་ཟིལ་གྱིས་གཏོན་པ་དབང་དུ་སྤྱད་ཅིང་འཛིག་རྟེན་གསུམ་ལས་རྣམ་པར་རྒྱལ་བ་ཡིན་ནོ། ཞེས་སོ། བཅུ་གཅིག་པ་དགུལ་སེལ་ཁོར་སྟེར་རྡེ་བཅུན་འཕགས་མ་སྒྲོལ་མ་ནི། ཕྱག་འཚལ་ལ་གང་ཞི་ཚོགས་རྣམས། ཐམས་ཅད་འགྲུགས་པར་ནུས་མ་ཉིད་མ། ཁོ་གཉིར་གཡོ་བའི་ཡི་གེ་ཏཱཾ་གིས། ཕོངས་པ་ཐམས་ཅད་རྣམ་པར་སྒྲོལ་མ། ཞེས་གསུངས་ཏེ། དངོས་ཚོགས་གོ་དོན་ནི། གང་ལ་ཕྱག་འཚལ་ན། ས་གཞི་ཆེན་པོ་འདི་སྒྲོང་བའི་ས་འི་ལྷ་མོ་བརྟན་མ་དང། ཀླུ་འི་རྒྱལ་པོ་ཆེན་པོ་དགའ་བོ་དང་འཛོག་པོ་ལ་སོགས་པ་རྣམས་དང། གཙོ་བོ་གྲྭ་རྒྱལ་པོ་རྣམ་ཐོས་སྲས་སོགས་དང། ལྷའི་དབང་པོ་བརྒྱ་བྱིན་སོགས་ཕྱོགས་སྐྱོང་བཅུའི་འཁོར་ཚོགས་རྣམས་ཐམས་ཅད་ཕྲིན་ལས་སྒྲུབ་པའི་བློན་དུ་འགྲུགས་པར་ནུས་པའི་ བདག་ཉིད་མ། ཞེ་མ་ཁོ་བཟླ་ཅིང་ཆགས་པའི་ཁོ་གཉིར་གཡོ་བའི་ཐུགས་ཀའི་ཡི་གེ་ཏཱཾ་ཡིག་གི་འོད་ཟེར་གྱིས། ལྷ་ཀླུ་མི་སོགས་ཀྱི་དཔལ་དང་འབྱོར་བའི་ལོངས་སྤྱོད་ཐམས་ཅད་བཀྲིག་ནས། འདོད་

ཅ།། དགེ་འདོར་སྦྱོང་ཚར་དུ་བབས་པས་སེམས་ཅན་རྣམས་དབུལ་ཞིང་ཕོངས་པའི་ཐུགས་བསྡུལ་ཐམས་ཅད་ལས་རྣམ་པར་སྒྲོལ་བར་མཛད་མ་རྟེ་བཅུན་འཕགས་མ་སྒྲོལ་མ་ཁྱོད་ལ་འདུད་དོ། ཞེས་སོ། གཉིས་པ་སྒྲོ་དོན་བསྟེད་རིམ་ལྟར་ན། པཎ্ཌ་དང་ཟླ་བའི་གདན་གྱི་སྟེང་དུ་ཞོར་སྟེར་རྟེ་བཅུན་འཕགས་མ་སྒྲོལ་མ་ནི། ཐུ་མདོ་ག་དམར་སེར་བཏོད་ཅིང་ཚགས་པའི་ཞི་མ་ཁྲོ། ཞབས་གཉིས་རྐ་འབབས་སྐྱིལ་མོ་ཀྱུད། ཞལ་གཅིག་ཕྱག་གཉིས། ཕྱག་གཡས་མཆོག་སྦྱིན་དང། གཡོན་པས་སྟན་ཐང་ཡུངས་འདབ་རྒྱས་ཟེའུའི་འབྲུའི་སྟེང་ན། འདོད་དགུ་འབྱུང་བའི་གཏེར་བུམ་བསྟན་པས་རྒྱ་དང་གསུང་དང་ཐུགས་ཡེ་ཤེ་ཆུ་ཤི་བཞི་ཀོད་ཀྱིས་ལྷ་ཀླུ་མི་ཡི་འཚོས་སྦྱོང་དང་དཔལ་འབྱོར་ཐམས་ཅད་ཚར་དུ་བབས་པས། ཡུལ་ལྷོར་ས་ཁང་ཁྱིམ་དང་བཅས་པ་གང་བར་བས་མ་འདུ་ས་གནས་བཟློ། ཞེས་སོ། གསུམ་པ་སྒྲས་དོན་ཇོ་གས་རིམ་མཚན་བཅས་ནི། ས་གཞི་སྐྱོང་བ་ས་ཏོག་ཀི་ཐྲས་ཀྱི་དཔལ་མ་གཙུག་ཏོར་ནས་ནོར་བུའི་བར་དུ་བརྒན་པའི་ཚུལ་གྱིས་

འགྲུགས་པ་དང། ཁོ་གཉིར་གཡོ་བ་དང་ཚུགས་གི་སྒྲས། རི་བོང་ཅན་གྱི་དུབས་མ། ཁོ་གཉིར་ཅན་ཏེ། གསང་གནས་ནས་སྨིན་མཚམས་ཐིག་ལེ་བརྒྱད། གཙུག་ཏོར་བར་དུ་བརྟན་པ་ནི་ནམ་མཁའ་མཇོད་ལ་སོགས་པའི་ཏིང་ངེ་འཛིན་བསྒྲུབ་པའི་ཕྱིར་ཕོངས་པ་ལས་གྲོལ་བར། འདིས་བདེ་སྟོང་ཏིང་ངེ་འཛིན་གྱི་ཡན་ལག་ཕྱད་ཆོས་དཀར་དམར་གྱི་བགྲོད་པ་སྟེང་འོག་ཏུ་འགག་ཚུལ་འོ། ཞེས་སོ། བཞི་པ་མཐར་ཐུག་མཚན་མེད་ཟོགས་རིམ་ལྟར་ན། འཁོར་བའི་གཟུང་འཛིན་གཉིས་སྟང་གི་ཐྲིག་པའི་རྒྱ་རིགས་པའི་ཡེ་ཤེས་རང་བོ་མ་ཤེས་པ་མ་རིག་པ་ས་གཞི་སྒྲུང་བའི་ཚོགས་རྣམས། རིག་པའི་བོན་རྟོགས་པའི་མོད་ལ་རང་སྟང་རྣམ་རྟོག་ཐམས་ཅད་བབས་དུ་བསྟུས་ཤིང་གཞན་སྟང་ཐམས་ཅད་འགྲུགས་པར་ནུས་པའི། རང་ཁྱུང་རིག་པའི་ཡེ་ཤེས་ཀྱི་རྟོགས་པ་ནང་ནས་རྟོལ་བས་ཚུགས་ཡིག་ཡེ་ཤེས་ལྟའི་རྩལ་བོད་འབར་བས་སྟང་སྲིད་དབང་དུ་འདུ་ཤིང་ཚོགས་ཆེན་ཡེ་རྟོགས་སྲིད་ཤིའི་དབུལ་ཕོངས་ཐམས་ཅད་རྣམ་པར་སེལ་བའི་ཏོར་སྟེར་ཏེ་བཅུན་འཕགས་མ་སྒྲོལ་མའོ། ཞེས་སོ། བཅུ་གཉིས་པ་ཚར་

ཆུ་དང་བུ་དཔལ་དང་ཡུལ་གྱུ་བའི་བར་བྱེད་པའི་བཀུ་ཤིས་དོན་བྱེད་སྒྲོལ་མ་ནི། ཕྱག་འཚལ་ཟླ་བའི་དུམ་བུས་དབུ་རྒྱན། བརྒྱན་པ་ཐམས་ཅད་ཤིན་ཏུ་བཞར་མ། རལ་པའི་ཁྲོད་ན་འོད་དཔག་མེད་ལས། རྒྱ་བར་ཤིན་ཏུ་འོད་རབ་མཛད་མ། ཞེས་གསུངས་ཏེ། དང་པོ་ཚོགས་གི་དོན་ནི། གང་ལ་ཕྱག་འཚལ་ན། ཟླ་བའི་དུམ་བུ་ལྷ་ཟླ་བ་ཕྱེད་པས་དབུ་བརྒྱན་མཛད་པའི་འོད་ཟེར་ལས་བདུད་རྩི་འི་ཚར་བཞས་པས་རྩི་སྨན་ལོ་ཏོག་རྒྱས་པ་དང། གཞན་ཡང་སྒྲ་ལ་རེན་པོ་ཆེ་ས་ཕོགས་རྒྱན་གྱིས་བརྒྱན་པ་དེ་དག་ཐམས་ཅད་ལས་ཀྱང་སྡུག་བསྔལ་སེལ་བའི་ཤིན་ཏུ་བཀྲག་གསལ་འོད་ཟེར་དཀར་པོ་འཕྲོ་ཞིང་འཞར་བས་ཕྱུག་བདག་ཆེན་པོ་བྱེ་བ་ཕྲག་བརྒྱའི་ཏེ་གས་པ་འཇོམས་པ་མ། རེས་དཀའ་ཐུབ་ཅན་གྱི་སྒྲུར་བསྟན་ནས། དབུ་སྒྲ་བུང་བ་ལྟར་གནག་པའི་རལ་པའི་ཁྲོད་ན་ས་ངམ་རྒྱས་འོད་དཔག་མེད་བཞུགས་པ་ལས་ཀྱང་དུས་རྒྱ་པར་མཁའ་མཉམ་ས་མཉམ་ཅན་དོན་ལ་ཤིན་ཏུ་དམིགས་མེད་སྟེང་རྗེའི་འོད་ཟེར་མཐའ་ཡས་པར་འཕྲོས་པས་བཀྲ་ཤིས་རྒྱས་ཆར་བཞས་པས།

བརྟན་གཡོའི་རྟེན་འབྲེལ་ལོག་དུག་ཐམས་ཅད་གཞི་ལ་ཏེ་སྟོང་བཅུད་བཀྲ་ཤིས་དཔལ་འབྱོར་ཕུན་སུམ་ཚོགས་པ་མཆོག་དང་རབ་ཏུ་དགེ་བར་མཛད་མའི་རྟེ་བཙུན་འཕགས་མ་སྒྲོལ་མ་ཁྱེད་ལ་འདུད་དོ། ཞེས་སོ། གཉིས་པ་སྒྲོ་དོན་བསྒྲེད་རིམ་ལྔར་ན། པཏྨ་དང་ཟླ་བའི་སྟེང་ན། བཀྲ་ཤིས་དོན་བྱེད་འཕགས་མ་སྒྲོལ་མ་སྐུ་མདོག་སེར་པོ། ཞབས་གཉིས་རྒྱ་འབབས་སྒྲོལ་མོ་ཀུན། ཞལ་གཅིག་ཕྱག་གཉིས། ཕྱག་གཡས་མཆོག་སྦྱིན་དང། གཡོན་དཀོན་མཆོག་གསུམ་མཚོན་ཕྱག་རྒྱའི་མཐེབ་སྲིན་ལུ་ཏྲལ་ཡུ་བ་འཛིན་པ། སྟེན་ཐང་ཏུ་ལུ་ཏྲལ་ཟེའུའི་འབྲུའི་སྟེང། ཕུན་སུམ་ཚོགས་པའི་དཔལ་བཟང་བོད་ཟེར་འཕྲོ་བ་ཅན་བསྟན་པ། འཕགས་མའི་སྐུ་དང་དཔལ་བཟང་བཟླ་ཚེས་དང་བོད་དཔག་མེད་པའི་སྐུ་དེ་ལས་བོད་ཟེར་བཀྲ་ཤིས་ཛླས་རྒྱས་ཀྱི་ཚར་བབས་པས། བརྟན་གཡོའི་རྟེན་འབྲེལ་ལོག་དུག་ཐམས་ཅད་ཞི་ཐུན་ཐམས་ཅད་ཕུན་སུམ་ཚོགས་པར་གྱུར་པར་བསམ་སྟེ་རི་གཤོགས་བཟློ། ཞེས་སོ། གསུམ་པ་སྨོས་དོན་རྫོགས་རིམ་མཚན་བཅས་ནི། ཟླ་བའི་དུམ་བུས་བདུ་ཕྲུག

ཅ།། ནི་བྱང་ཆུབ་ཀྱི་ཐིག་ལེ་དཀར་པོ་སྦྱོར་བར་རྟོག་པའོ། རལ་པའི་ཁྲོད་ན་ནི་ལུས་དང་གྲིབ་མའི་ཚུལ་དུ་སྦྱོར་བར་རྟོག་ཏེ་གནས་པའོ། འོད་དཔག་མེད་ནི་ཐིག་ལེ་དམར་ཆའི་ངོས་མའོ། རྒྱབ་པར་ཤིན་ཏུ་འོད་རབ་མཛད་མ་ནི་དེ་གཉིས་འཕོ་མེད་རྒྱ་ཏིར་འཆེར་ནས་ནི། ཐུགས་ཀར་ཤིན་ཏུ་ཁོད་ཀ་ཆ་ཤས་ཡོད་ཀ་ཁ་ཅིག་ལ་ཕྱག་རྒྱ་ཆེན་པོའི་དགེ་སྦྱོང་གི་དཀྱིལ་འཁོར་ཀྱི་ལས་ཀ་ཡ་ཡས་ཡ་ཁ་ཆར་པར་འགྱུར་རོ། ཞེས་སོ། བཞི་པ་མཐར་ཐུག་མཚན་མེད་ཐོག་གསལ་རིམ་ལྟར་ན། ཟླ་བའི་དུས་བྱའི་དབྱ་རྒྱན་ནི་དབང་བཞི་པ་དོན་དམ་ཚོགས་དབང་གིས་ལུགས་ཐུགས་པ་ཆེན་པོའི་ཆོས་ཉིད་མངོན་སུམ། བཀྲིན་པ་ཐམས་ཅད་ཤིན་ཏུ་འབར་མ་ནི་ཉམས་སྣང་གོང་འཕེལ། རལ་པའི་ཁྲོད་ན་འོད་དཔག་མེད་པ་ནི། རིག་པ་ཚད་པ་ཕེབས་པ། ཐུགས་པར་ཤིན་ཏུ་འོད་རབ་མཛད་མ་ནི་ཆོས་ཉིད་ཟད་སར་འཁྱོལ་ཏེ་སྐུ་དང་ཡེ་ཤེས་རྒྱས་པའོ། ཞེས་སོ། བཅུ་གསུམ་པ་དམག་སོགས་བར་ཚད་གཟུགས་ཅན་གཟུགས་མེད་ཀྱི་གཡུལ་ལས་རྒྱལ་བར་བྱེད་པའི་རྟེ་བཅུན་སྒྲོལ་མ་ནི། ཕྱག་འཚལ་

བསྐལ་པ་ཐ་མའི་མེ་ལྟར། འབར་བའི་ཕྲེང་བའི་དབུས་ན་གནས་མ། གཡས་བརྒྱད་གཡོན་བརྒྱད་ཀྱི་ཁ་གདོང། དགྲ་ཡི་དཔུང་གི་རྒྱལ་པར་འཇོམས་མ། ཞེས་གསུངས་ཏེ། དང་པོ་ཚོགས་གཅིག་ཏུ། གང་ལ་ཕྱག་འཚལ་ན། བསྐལ་པ་ཐ་མ་འཇིག་པའི་དུས་ཀྱི་མེ་ལྟར་ཡེ་ཤེས་ཀྱི་མེ་དཔུང་རབ་ཏུ་འབར་བའི་ཕྲེང་བ་འཕྲུག་པའི་དབུས་ན་གནས་ཤིང་བཞུགས་པའི་འཕགས་མ། ཞབས་གཡས་བརྒྱད་གཡོན་བརྒྱམ་ཕོགས་རོལ་པ་སྟ་ཚོགས་ཀྱི་སྟངས་སྟབས་དང། ཕྱག་གི་ཡུན་རྒྱལ་སྟེང་གི་རྡོ་རྗེ་རྣ་གདེངས་པ་ལས། འོད་ཟེར་རྡོ་རྗེའི་ཚྭ་ཚྭ་འཕྲོས་པས་གཙོད་བྱེད་དགྲ་བགེགས་གཞན་སྟེའི་དཔུང་རྣམས་ནི་ལྷག་མེད་དུ་བཅོམ་ནས་རྡོ་རྗེའི་རྣ་གྲུར་གྱིས་ཀུན་ནས་བསྐོར་བར་བདག་ཕོགས་ཕེམས་ཅན་ཐམས་ཅད་མི་འཇིགས་པ་སྐྱབས་ཀྱིས་བསྲུང་བས་དགའ་བར་མཛད་པ་དང། རང་ཕེམས་འཕྲུལ་སྣང་སྒྲིབ་གཏེས་རང་གཟུགས་མི་དང་མི་མ་ཡིན་གཙོད་བྱེད་དང་དགྲ་བོའི་སྟེ་དཔུང་ཐམས་ཅད་དགའ་ནི་རྣམ་པར་འཇོམས་པར་མཛད་མ་རྟེ་བཅུན་མ་འཕགས་མ་སྒྲོལ་མ་ཁྱེད་ལ་འདུད་

ཅ།། དེ། ཞེས་སོ། གཉིས་པ་སྒྲོ་དོན་བསྟན་རིམ་ལྟར་ན། པཎ་དང་ཟླ་བའི་གདན་གྱི་སྟེང་དུ་ཡེ་ཤེས་ཀྱི་མེ་ཕུང་འབར་བའི་དབུས་ན། རྟེ་བཅོན་འཕགས་མ་སྒྲོལ་མ་གཡུལ་ལས་རྒྱལ་བྱེད་སྐུ་མདོག་དམར་མོ། ཞབས་གཉིས་རྒྱ་འབབས་སྐྱིལ་མོ་ཀླད། ཞལ་གཅིག་ཕྱག་གཉིས། སྒྱེན་གསུམ། ཞལ་ཞི་མ་ཁྲོའི་ཞལ་ཅན། ཕྱག་གཡས་མཆོག་སྦྱིན་དང། གཡོན་དཀོན་མཆོག་གསུམ་མཚོན་ཕྱག་རྒྱའི་མཐེབ་སྲིན་བར་ན་ཡུ་རྒྱལ་འཛིན་ལ་ལན་ཕ་ལྷན་ཐད་ཟེའུ་འབྲུའི་སྟེང། ཇོ་ཇེ་དཔལ་བ་བསྟན་མས་པ་ལས་འོད་ཟེར་ཇོ་ཇེའི་ཚུལ་ཚུལ་འཕྲོས་པས་གཙོ་བྱེད་དགྲ་བོའི་དབུང་རྩམས་ལྟག་ཕེད་བཅོམ་ནས། ཚུར་འདུས་ཇོ་ཇེའི་དཔལ་ནང་རང་དང་གཞན་བསྡུད་བྱ་ཐམས་ཅད་ཚུད་པར་བསྐོམ་ལ་རིག་སྟོགས་བརྒྱོ། ཞེས་སོ། གསུམ་པ་སྦྱར་དོན་ཚོགས་རིམ་མཚན་བཅས་ནི། བསྐལ་པ་ཐ་མའི་མེ་ལྟ་བུ་ནི་དགྲ་བཅོམ་ཀྱི་རང་གཟུགས་རབ་ཏུ་ཚོ་བ་ཡེ་ཤེས་ཀྱི་མེ་ཆར་ཤད་ཙཏ་ལ་ཡི། གཡས་བརྒྱས་གཡོན་བསྐུམ་ཀུན་ནས་བསྐོར་དགའ་ནི་ལུས་དང་སྙན་བ་ཀུན་ལ་ཕྱིན་པར་

འབྱུང་བའི་རྒྱུ་ནི། ཟླ་བ་རོ་མ་ནི་སྦྱི་བོའི་ཏོ་ལས་འབབས་པས་ན་གཡས་བརྒྱངས་པའོ། ཉི་མ་རྒྱང་མ་གསང་གནས་ཆ་ལས་འབབས་པ་ན་གཡོན་བསྐྱེམ་པའོ། དེས་ན་གཡས་གཡོན་རོ་རྒྱང་དམ། ཁྲེང་འོག་སྲོག་རྩོ་ཐུ་ལ་དང་ཐུར་སེལ་གྱི་རླུང་གིས་བསྐོར་བ་དང། གཞན་ཡང་རྩ་འཕོར་སོ་སོ་ལ་འབྱུང་ལྔའི་རླུང་བྱུང་གནས་ཐིམ་ཚུལ་གྱི་བྱེད་ལས་རྩ་ལ་དང་རྩམ་འགྱུར་གྱི་རྩམ་རོལ་ནི་བསྐོར་བའོ། དགའ་བ་ནི་ལས་རླུང་རྩམས་དབུ་མར་བཅོམ་པས་བདེ་སྟོང་ལྷན་ཅིག་སྐྱེས་པའི་ཡེ་ཤེས་ཀྱི་ཐིག་ལེ་གནས་གྱུར་པས་ཐ་མལ་འཛིན་པའི་བདུད་དང་ཉོན་མོངས་དགྲ་དཔུང་འཇོམས་པའོ། ཞེས་སོ། བཞི་པ་མཐར་ཐུག་མཚན་མེད་ཟོགས་རིམ་ལྔར་ན། བསྐལ་པ་ཐ་མ་མེ་ནི་རིགས་སྟོང་རང་བྱུང་མངོན་དུ་གྱུར་པས་འཕྲལ་སྣང་གི་འཛིན་ཞེན་ཐམས་ཅད་ལྷག་མེད་བསྲེགས་ནས་པའོ། གཡས་བརྒྱངས་

᠂᠂᠂

ཞེས་སོ། རིམ་པ་བདུན་ནི་ས་འདི་འོག་ཏུ་ཐོག་ཕྱག་རིམ་བདུན་ལྟར། མི་མ་ཡིན་གཞི་དང། ལྷག་པའི་གཞི་དང། གཞི་མེད་དང། གཞི་ཉིད་དང། བཅུད་ཀྱི་གཞི་དང། གཞི་བཟང་པོ་དང། དགེ་པའི་གཞི་རྣམས་སོ། ཞེས་ཏུ་ར་ནུ་ཐས་བཞེད་དོ། གཉིས་པ་སྒྲོ་ནོན་བསྐྱེད་རིམ་ལྟར་ན། པདྨ་དང་ཟླ་བའི་གདན་གྱི་སྟེང་དུ་རྡོ་བཏོན་འཕགས་མ་སྒྲོལ་མ་ཁྲོ་གཉིར་ཅན་སྐུ་མདོག་ཚར་སྒྲིན་ལྟར་གནས་པ། ཞབས་གཉིས་རྡ་འབབས་སྐྱིལ་མོ་ཀྱང། ཞལ་གཅིག་ཕྱག་གཉིས། ཕྱག་གཡས་མཆོག་སྦྱིན་དང་གཡོན་དགོན་མཆོག་གསུམ་ཕྱག་རྒྱའི་སྟྲན་ཐང་དུ་ཡུ་ཏྲལ་ཁ་ཕྱེ་བའི་ཟེའུ་འབྲུའི་སྟེང་ན། གཏུན་ཁིང་འཛིན་ཅིང་ཐུན་ཕྲ་ཕྲོག་པའི་འོད་ཟེར་ཇོ་ཇེ་མེ་ཚར་འཕེན་པ་ཡིས། ཕྱག་དང་ཞབས་ས་ལ་བསྟན་པ་ཡིས། དམ་ཚིག་འགོངས་པོ་རྒྱ་འདྲའི་མགོ་བོ་ཅགས་ཁིང་ཚོས་ཉིད་ཀྱི་ངང་དུ་བརྒྱ་བར་བསམ་ལ་རིག་སྟོགས་ཡི་གེ་བཅུ་པ་བཟློ། ཞེས་སོ། གསུམ་པ་སྦྱས་དོན་ཇོག་ས་རིམ་མཚན་བཅས་ནི། ས་གཞི་འི་ངོས་ནི་ལྟེ་བའི་དཀྱིལ་འཁོར་ཏེ། ཁེས་རབ་སྟོང་པ་ཉིད་ཚོས་ཀྱི་དབྱིངས་ཀྱི

ཅ།། རང་གཟུགས་རབ་འབར་གཏུམ་མོ་ཡེ་ཤེས་ཀྱི་མེ་ཡི་རེས་པའི་དོན་གྱི་ལྷ་མོའི་ཞབས་ཀྱིས་བརྟུངས་པ་དང། མེ་ལྕེས་ཕྱུག་གིས་བསྐྱེན་པའོ། དེའང་རིམ་པ་བདུན་གྱི། དབུ་མའི་མས་སྐྱ་ན་ཚངས་པའི་མེ་ཏོག་ལྟ་ལྦ་ཏོག་གས་སྲ་ག་ཐུག་བར་སྐྱེ་བ་ལྟར་འཕྲལ་བ་ལན་བདུན་རབ་ཏུ་འབར་བའི་འགྲོས་ཀྱིས་གཏུམ་མོའི་མེ་འབར་བས་བྱང་ཆུབ་ཀྱི་སེམས་འབབ་ཅིང་བཞུ་བས་མེའི་གཏུང་བ་ཞི་བ་དང། དེའི་ལས་ཉོན་རྩ་མཏུང་རྩམས་འགེམས་ཤིང་འཛིག་སྟེ་བཏོལ་བའོ། ཞེས་སོ། བཞི་པ་མཐར་ཐུག་མཚན་མེད་ཇོ་གས་རིམ་ལྟར་ན། ས་གཞི་ངོས་ནི་མ་རིག་པ་སྟེ་མ་དག་སྐྲབས་བག་ཆགས་སྐྱ་ཚོགས་པའི་ཀུན་གཞི་དང། དག་པའི་སྐྲབས་གནས་ལུགས་དོན་གྱི་ཀུན་གཞི་ཚོས་ཀྱི་དབྱིངས་སོ། མཐའ་གྱིས་བསྐྱེན་ཅིང་ཞབས་ཀྱིས་བརྟུངས་མ་ནི། དེའང་བློ་མ་མཚན་ཉིད་དང་ལྡན་པ་ལས། གནས་ལུགས་ཇོ་གས་པ་ཆེན་པོའི་གདམས་ངག་ཚང་ལ་མ་ནོར་བར་མན་ངག་མཛོད་བཅུ་གས་ཀྱིས་ངོ་འཕྲོད་བློ་མ་ས་ངས་རྒྱས་སུ་བལྟ་བའི་འགྲུར་མེད་དང་པ་ས་གཞི་ལྟ་བུས་གཞི་གཟུང

ཞེས་རབ་དང་བཙོན་འགྲུས་ཟབ་མོའི་ལམ་གྱི་སྒོ་ཁ་ཤིང་བཟུང་ནས་ཚོགས་གཉིས་ཀྱི་ངོ་བོ་དབྱིངས་དང་རིག་པ་དབྱེར་མེད་ཉམས་སུ་ལེན་པར་བྱེད་པའི་ལྷ་བ་མེད་ལྷ་བུའི་རིག་པ་དང་སྨོན་པ་ཉམས་ལེན་ཏང་པ་ལྷ་བུ་ལྷན་པའི་སྨོ་ནས་ལམ་ཀ་དག་ཁྲིགས་ནས་ཅོད་དང་། ལྷན་གྱིས་ཐོད་ཏལ་ཀྱི་ལམ་མཚོག་གཉིས་ཀྱིས་ཕྱག་ཞབས་བཏབ་པ་ཁོད་དུ་བསྟན་པར་བྱས་པའོ། ཁོ་གཉིར་ཅན་མཛད་ཡི་ཁ་ཐུན་གིས། རིམ་པ་བདུན་པོ་རྣམས་ནི་འཁོར་ལས་ཀི། རྣམ་པར་ཞེས་པ་ཚོགས་ལྟ་དང་ཉོན་ཡིད་ཡིད་ཀྱི་རྣམ་ཞེས་ཁོངས་སུ་བསྡུས་པའི་ཚོགས་དུག་དང་། དེའི་གཞི་བག་ཆགས་སྟ་ཚོགས་པ་ཀུན་གཞི་རྣམ་ཞེས་དང་བཅས་ཚོགས་བདུན་ཡུལ་དང་བཅས་པ་མཁའ་ལ་སྦྱིན་དེངས་པ་བཞི་ཁོ་ནའི་ཀ་དག་ཆོས་དབྱིངས་དང་དུ་བཅོམ་ཞིང་ཐིམ་པའི་ཟླ་བཅུན་འཕགས་མ་སྒྲོལ་མ་ཆོས་སྐུ་ཀུན་ཏུ་བཟང་མོའི་གོ་འཕང་མངོན་དུ་འགྱུར་པའོ། ཞེས་སོ། བཅོ་ལྔ་པ་ཐུགས་སྒྲིབ་ཞི་བར་མཛད་པའི་འཕགས་མ་སྒྲོལ་མ་རབ་ཞི་མ་ནི། ཕྱག་འཚལ་བདེ་མ་དགེ་མ་ཞི་མ། ལྷ་ངན་འདས་ཞི་སྒྲོད་ཡུལ་ཉིད་མ། ས་བླུ་ཙོ

ཅ།། ངང་ཡང་དག་ལྟན་པས། ཐུགས་པ་ཆེན་པོ་འཛིན་མས་པ་ཉིད་མ། ཞེས་གསུངས་ཏེ། དངོས་ཚོགས་གོ་དོན་ནི། གང་ལ་ཕྱག་འཚལ་ན། འབྲས་བུ་སྦྱོག་བསྟལ་མེད་པས་
བདེ་མ། རྒྱ་ཀུན་འཕྲུང་མི་དགེ་བ་སྤངས་པས་དགེ་མ། སྤང་བྱ་ལས་དང་ཉོན་མོངས་པ་དག ལམ་བདེན་བདག་མེད་རྟོགས་པའི་ཤེས་རབ་ཀྱིས་ཟད་པས་ཞི་མ། ཐེག་ཆེན་ས་བཅུ
བཅས་པ་སྤངས་པས་འགོག་པ་མྱ་ངན་ལས་འདས་ཤིང་ཞི་བ་ཆོས་སྐུ་ཐོབ་པའོ། དེའི་ཕྱིན་ལས་ཐམས་ཅད་མཁྱེན་བསྟན། ལམ་གྱི་རྟེན་དང། ལམ་དངོས་དང། ལམ་མཐར་ཕྱིན་པ་ལ་འགོད་པ་ཉིད་
ཡིན་ལ། རྒྱས་པར་དབྱེ་ན། ཤེར་ཕྱིན་མདོར་རྟོགས་རྒྱན་ལས་གསུངས་པའི་ཕྱིན་ལས་ཉི་ཤུ་རྩ་བདུན་གྱི་སྒྲོད་ཡུལ་ཅན་ཉིད་དུ་གྱུར་པའི་རྟེ་བཙུན་མ། གསུང་རིག་སྔགས་མཛད་ཀུ་སུ་ཏ་དང། མགོ
ཟླ་ནས་བརྩམས་པའི་རྩ་བའི་རིག་སྔགས་བཅུ་དང། ཡང་ན་ལས་མཐར་བཅོ་བརྒྱད་སོགས་ཡང་དག་ལྟན་པའི་རིག་སྔགས་ཕྱིག་ཅན་ཞིག་གིས་ཀྱང། ཤིང་ནས་འགྱོད་པས་ཚེ་གཅིག་བཞིན་བརླས

པའི་མཐུ་དང་ཐུགས་རྗེའི་སྟོབས་ཀྱིས་བཅོས་དུ་ལྡུང་བའི་ཕྱོགས་ཆུན་པོ་མཚམས་མེད་པ་ལྟ་སོགས་འབྱས་བུ་ཐུགས་བསྟལ་ཆེན་པོའང་འཇོམས་པར་མཛད་པ་ཉིད་ཀྱི་རྗེ་བཙུན་འཕགས་མ་སྒྲོལ་མ་ཁྱོད་ལ་འདུད་དོ། ཞེས་སོ། གཉིས་པ་སྨྲ་དོན་བསྟེན་རིམ་ལྟར་ན། པཏྨ་དང་བླ་བའི་གདན་གྱི་སྟེང་དུ། རྗེ་བཙུན་འཕགས་མ་སྒྲོལ་མ་རབ་ཞི་མ་སྐུ་མདོག་བཅོ་ལྔའི་ཟླ་བ་ལྟར་དཀར་ཞིང་འཛུམ་པ། ཞལས་གཉིས་རྣ་འབབས་སྐྱེལ་མོ་ཀླད། ཞལ་གཅིག་ཕྱག་གཉིས། ཕྱག་གཡས་མཆོག་སྦྱིན་ཕྱག་རྒྱ་དང། གཡོན་དཀོན་མཆོག་གསུམ་མཆོན་ཕྱག་རྒྱའི་ཡུ་དཔལ་སྟན་ཐད་གློལ་བའི་ཟེའུ་འབྲུའི་དབུས་ན། རིལ་བ་སྦྱི་བླུགས་བདུད་རྩི་ཚུས་གང་བ་བསྟན་མས་པ་དང། གཞན་ཡང་ཐུགས་ལས་རང་འདྲའི་དག་བྱེད་ལྟ་མོ་བུམ་པ་ཐོགས་པ་གྲངས་མེད་འཕྲོས་ནས། རང་དང་བསྲུབ་བྱ་རྣམས་བླུ་བའི་གདན་ལ་འཕོད་པས་འཕགས་མའི་འོད་ཟེར་དང་སྐྱེལ་བའི་ལྟ་མོ་རྣམས་ཀྱིས་ཁྱོས་སྟལ་བས་བདག་སོང་དུ་སྐྱེ་བའི་ཕྱོགས་བཞིས་ཅད་བཀྲུས་པར་བསམ་ལ་རིག་ལྟགས་བླུགས། ཞེས་སོ། གསུམ་པ་ལྷས་དོན

ཁ།། ཇི་གས་རིམ་མཚན་བཅས་ནི། བདེ་མ་དང། དགེ་མ་དང། ཞི་མ་དང། མྱ་ངན་འདས་ཞི་ནི། རང་ལུས་དང་གཞན་ལུས་ཐབས་ལྡན་གྱིས་རྒྱ་འཕོར་ལོ་བཞི་ལ་ཐིག་ལེ་
དབབ་བཟུང་ལྟོག་དགྱམ་བཞི་ཡིས་གཞད་དུ་བསྡུན་པས། དགའ་བ་དང། མཆོག་དགའ་བ་དང། དགའ་བྲལ་དང། ལྷན་སྐྱེས་ཀྱི་དགའ་བ་སྟེ་ཟུག་མེད་ཀྱི་དགའ་བ་བཞི་ཏི་ཡེ་ཤེས་ཀྱི་ངོ་བོ་བདེ་ཆེན་
ལྷན་གཅིག་སྐྱེས་པའི་ཡེ་ཤེས་རྟེ་བཅུན་འཛིན་ལས་ཀ་ཡ་ཁ་ཁ་ཀ་ཡ་ཁ་ཁ་ཀ་ཡ་ཁ་ཁ

ཐུགས་པ་རང་ཞི་འཇོམས་པའོ། ཞེས་སོ། བཅུ་དྲུག་པ་དགྲ་དང་བྱང་མའི་རིག་སྔགས་སྟོབས་གཞོམ་རྟེ་བཅུན་འཕགས་མ་སྒྲོལ་མ་ནི། ཕྱག་འཚལ་ཀུན་ནས་བསྐོར་རབ་དགའ་བའི། དགྲ་ཡི་ལུས་ནི་རབ་ཏུ་འགེམ་མ། ཡི་གེ་བཅུ་པའི་དགའ་ནི་བཀོད་པའི། རིག་པ་ཆུ་ལས་སྐྱེ་བ་མ་ཉིད་མ། ཞེས་གསུངས་ཏེ། དང་པོ་ཚོགས་གི་དོན་ནི། གང་ལ་ཕྱག་འཚལ་ན། སྔགས་དང་བདེན་ཚིག་གླུབ་པའི་ཐང་སྟོང་རིག་པ་འཛིན་པའི་ཚོགས་དང། བྱང་ཆུབ་སེམས་དཔའ་ཆེན་པོ་གཟུངས་དང་ཏིང་འཛིན་དང་ཞེས་རབ་དང་སྟོབས་པ་བསམ་གྱིས་མི་ཁྱབ་མངའ་བའི་ཚོགས་ཀྱིས་ཀུན་ནས་བསྐོར་བའི་དེ་དག་གི་ཐུགས་རབ་ཏུ་དགའ་བ་དང་ལྡན་པ། འཕགས་མ་སྒྲོལ་མའི་མཐྱོན་བཙུ་ནུས་པའི་ཏོད་ཀྱིས་ནགས་པོའི་རྩ་ལག་དགྲ་ཡི་ལུས་དང་ནི་ལུས་མེད་བདག་པོ་བདུད་ཕྱི་ཅན་རབ་ཏུ་འགེམས་ཤིང་གཞན་ཡང་བྱང་མའི་མཐུ་སྟོབས་དག་ནུས་རྩད་ནས་ཤིག་སྟེ། རང་ཉིད་དང་སྟོང་དག་ལ་བདེན་ཚིག་གླུབ་པར་དབང་ཐོབ་པར་བྱེད་པའི་རྟེ་བཅུན་མའོ། ཡང་ཇོ་ཏ་རེ་ཏ་ཏ་རེ་ཏ་རེ་ས་ཏ་ཞེས་ཡི་གེ

བཅུ་པའི་གསུང་དགེ་ཏི་རང་གི་དགེ་དང་འབྲལ་མེད་བཅོད་པའི་རིག་པ་ཆེན་པོའི་སྤྱན་བརྒྱ་ཞིང་ཡིད་ཀྱིས་ཁྲོ་མོའི་བསྐྱེད་རིམ་གསལ་བའི་སྒོ་ནས་ཐུགས་ཀར་ཧཱུཾ་ལས་བྱུང་
བའི་ཏོད་ཟེར་གྱིས་གཏུལ་བྱའི་སེམས་ཅན་རྣམས་ལ་ཕྱི་པ་དང་ནང་པ་དག་གིས་བྱང་མའི་རིག་སྤྱན་སྟོངས་ཀྱིས་བར་ཚད་བྱས་པ་ཐམས་ཅད་འཇོམས་པར་བྱེད་པའི་རིག་སྤྱན་སྟོངས་གཞོམ་རྟེ་བཅུན
འཕགས་མ་སྒྲོལ་མ་ཁྱེད་ཉིད་ལ་འདུད་དོ། ཞེས་སོ། གཉིས་པ་སྒྲོ་དོན་བསྐྱེད་རིམ་ལྟར་ན། པཏྨ་དང་བླ་བའི་གདན་གྱི་སྟེང་དུ། རྟེ་བཅུན་འཕགས་མ་སྒྲོལ་མ་བྱང་མའི་རིག་སྤྱན་གཞོན་མ་སྐྱ
མདོག་དམར་མོ། ཞལས་གཉིས་རྒྱ་བཞས་སྐྱེ་ལམ་ཀྱང། ཞལ་གཅིག་ཕྱག་གཉིས། ཕྱག་གཡས་མཆོག་སྦྱིན་ཕྱག་རྒྱ་དང། གཡོན་དཀོན་མཆོག་གསུམ་མཚོན་ཕྱག་རྒྱའི་ཐུགས་ཟེའུ་འབྲུའི་སྟེང་ན།
རྡོ་རྗེ་རྒྱ་གྲམ་འཛིན་པས་དགྲ་བོ་བྱང་མའི་མཐུ་སྟོངས་དག་ནུས་ཐམས་ཅད་ལྷག་མེད་དུ་བཤིག་པར་བསམ་ལ་རིག་སྤྱན་བརྒྱད། ཞེས་སོ། གསུམ་པ་སྦས་དོན་རྡོག་རིམ་མཚན་བཅས་ནི། ཀུན

ནས་བསྐོར་རབ་དགའ་བའི་ནི། ཐ་མལ་པའི་ལས་རྒྱུད་གཅོད་པོ་རོ་རྒྱུད་ཀོ་ཕྱིར་བཏང་ནས་དུས་མ་ཡིན་ཞེས་ལྷའི་ངོ་བོ་འཛམ་རྒྱུད་ནང་དུ་བྱམ་པ་ཅན་བཟུང་ཞིང་ཡེ་ཞེས་རྒྱུད་གོས་རྩ་འཁོར་རྣམས་ལ་ཞུབ་པའོ། དགྱ་ཡི་ལུས་ནི་རབ་ཏུ་འགེམ་མ་ནི། མ་དག་པའི་ལས་རྒྱུད་དབུ་མར་བསྟེམ་པའོ། ཡི་གེ་བཅུ་པའི་དགེ་བཅོད་པ་ནི། ཡི་གེ་ནི་རྒྱུད་མཚོན་པས་ན་རྒྱུད་བཅུ་ཡེ་ཞེས་ཀྱི་ངོ་བོར་སྟོན་པའོ། རིག་པ་ཐུགས་ལས་སྒྲོལ་མ་ཉིད་མ་ནི། རྒྱུད་བཅུ་ཡེ་ཞེས་ལྷའི་ངོ་བོ་ཐུགས་ཀྱི་ལྷ་ནི་རྟེན་འཕགས་མ་སྒྲོལ་མ་དངོས་ཉིད་ཡིན་པས་ན། དེ་འདིར་ཇི་ལྟར་སྒྲུབ་ཚུལ་བསྟན་པའོ། ཞེས་སོ། རྒྱུད་བཅུ་ནི། རྒྱ་བའི་རྒྱུད་ལྷ་ནི། ཕོ་གཡོ་ཚངས། མེ་མཉམ་དང། ཁྱབ་བྱེད་དང། ཀུན་ཏུ་དང། ཐུར་སེལ་རྒྱུད་དོ། ཡན་ལག་འབྱུང་ལྷའི་རྒྱུད་ལྷ་ནི། ས་རྒྱུད་སེར་པོ། ཆུ་རྒྱུད་དཀར་པོ། མེ་རྒྱུད་དམར་པོ། རླུང་གི་རྒྱུད་ལྗང་ཀུ། ནམ་མཁའི་རྒྱུད་མཐིང་གོ། བཞི་པ་མཐར་ཐུག་མཚན་མེད་རྫོགས་རིམ་ལྷར་ནི། ཚོགས་ཤར

᠓᠓᠂᠂ ᠪᠠᠵᠢᠪᠠᠨᠳᠠᠭᠤᠯᠠᠮᠤᠨᠳᠠᠭᠠᠨᠳᠠᠨᠢᠭᠠᠪᠠᠨᠳᠠᠨᠳᠤᠪᠤᠷᠢᠪᠠᠶᠠᠨᠳᠠᠶᠠᠮᠤᠨᠳᠠᠭᠤᠯᠠᠮᠤᠨᠳᠠᠶᠠᠮᠤᠨᠳᠠᠪᠤᠷᠢᠨᠳᠤᠨᠳᠠᠭᠠᠨᠳᠠᠮᠤᠨᠳᠠᠪᠤᠯᠠᠮᠤᠨᠳᠠᠪᠤᠯᠠᠮᠤᠨᠳᠠᠪᠤᠯ

པོ་བཟློ་དང་ཏེ་མེད་པའི་གསུང་ལ་འདུས། དེ་ཡང་ཀུན་བྱེད་རྒྱལ་པོས་བཅོད་པ་ཡིན། ཀྱེ་ཐོན་པའི་ཐོན་པ་ཀུན་བྱེད་རྒྱལ་པོ་ཡིས། ཐུན་པོ་རིག་པའི་དཀྱིལ་འཁོར་བཅོད་པ་རྣམས། ཇི་ལྟར་དྲན་རིག་རྟོག་པ་ཐམས་ཅད་ནི། མ་སྐྱེས་ཀུན་བྱེད་ཉིད་ཀྱི་དོན་དུ་རིག ཅེས་སོ། ཚོག་ཏུ་ནི་ཉིས་པ་ནི་རང་བྱུང་རིག་པ་ཐོང་བས་ལ་ཟང་ཀ་མ་རྟོགས་ན་བདག་འཛིན་རང་གི་མའི་ཚོགས་ངར་འཛིན་འཛིན་ལ་ཞེ་ཡ་ཀ་ཡ་ཡ ངལ་ཐམས་ཅད་ཐད་ཀར་རང་གྱོལ་དུ་འགྱོ་བར་བསྟན་པའོ། ཚོག་ཏུ་གསུམ་པ་ནི་རིག་པ་ཐོག་ལ་མ་རང་བྱུང་གི་ངོ་བོ་ཚུངས་ཡེ་ཤེས་ལྟ་ལྟན་གྱི་རྩ་ལ་འཕགས་མའི་ངོ་བོ་རྟོགས་ན་འགྱུར་མེད་བླ་ལ་འབྲས་ཐོབ་བཅུ་མཆོན་དུ་གྱུར་པའོ། ཞེས་སོ། བཅུ་བདུན་པ་དགེ་ཆོས་ཀུན་རྟོན་པའི་ཁ་འཆིང་འཕགས་མ་ཐོག་ལ་དཔག་མེད་གཞོན་མ་ནི། ཕྱག་འཚལ་ཏུ་རེ་ཞེས་ཞེས་ནི་བརྟན་ཕས། ཕྱོགས་གཅིག་པའི་ས་བོན་ཉིད་མ། རི་རབ་མཆུ་ར་དང་འཕེགས་བྱེད། འཇིག་རྟེན་གསུམ་རྣམས་གསོ་བ་ཉིད་མ། ཞེས་གསུངས་ཏེ། དངོས་ཚོག་གི་དོན་ནི། གང་ལ་ཕྱག་འཚལ་ན། སེམས་ཅན་མ་རྣམས་

ཅ།། པ་རྒྱམས་གཏུལ་བའི་དོན་དུ་ཏ་རེ་ཞེས་མྱུར་མ་ཁྱོད་ཀྱི་ཞབས་མཐིལ་གཉིས་ཀྱི་ས་ལ་བརྟབས་ཤིང་བསྟན་པས་དང། ཐུགས་ཀའི་ཕྱོགས་བཅུ་ལས་བོད་ཆེར་ཕྱོགས་གི་རྒྱམ་པའི་ས་བོན་ཚོགས་ཉིད་ནི་འཕྲོ་ཤིང་འཕྲུགས་པར་མཛད་མའི་རྟེ་བཏུན་མ། ཁྱོད་ཀྱིས་འཛིག་རྟེན་པའི་ལྷ་ཆེན་པོ་རྒྱམས་ཀྱི་གནས་རིའི་རྒྱལ་པོ་རི་རབ་དང། རི་བོ་མཆྭ་ར་དང། རི་འབིགས་ཁྱེད་དམ་གངས་ཅན་གྱི་རི་དང། གཞན་ཡང་བཏོད་ཁམས་དང། གཟུགས་ཁམས་དང། གཟུགས་མེད་ཁམས་སམ། ས་བོག་དང། ས་སྟེང་དང། ས་བླ་སྟེ་འཛིག་རྟེན་གསུམ་པོ་རྒྱམས་གཡོ་ཤིང་ལྷོག་པར་མཛད་པའི་དབུ་ཤུལ་ཀུ་འཕྲུལ་མཐུ་སྟོབས་ཀྱིས་མ་རུངས་པ་དགྲ་ཐུན་ཆོམ་ཀུན་རོན་པ་སོགས་ཀྱི་ལུས་དག་ཡིད་གསུམ་མཉན་ཏེ་སེམས་ཅན་རྒྱམས་བདེ་བ་ཉིད་ལ་འགོད་པར་མཛད་མ་རྟེ་བཏུན་འཕགས་མ་སྒྲོལ་མ་ཁྱོད་ལ་འདུད་དོ། ཞེས་སོ། གཉིས་པ་སྤྱི་དོན་བསྟྲུངས་མ་ལྟར་ན། པཏྨ་དང་ཟླ་བའི་གདན་གྱི་སྟེང་དུ། རྟེ་བཏུན་འཕགས་མ་སྒྲོལ་མ་དཔག་མེད་གཙོ་ན་ཁ་ས་མཚ�་སྤྲོན་གསར་པའི་མདོ་ག

ཅན། ཞལས་གཉིས་རྡ་བབས་སྐྱོ་ལ་མོ་ཀུང་། ཞལ་གཅིག་ཕྱག་གཉིས། ཕྱག་གཡས་མཆོག་སྦྱིན་ཕྱག་རྒྱ་དང་། གཡོན་དགོན་མཆོག་གསུམ་མཆོན་ཕྱག་རྒྱ་ཡི་ཡུ་ཏྲ་ལ་སྟན་ཐད་དུ་གློ་ལ་བའི་ཟེའུ་འབྲུའི་ དབུས་མཆོད་རྟེན་འཛིན་པ། ཐུགས་ཀའི་ཚུན་ལས་འོད་ཟེར་ཚུན་ཡིག་གྲངས་མེད་དང་། ཞལས་མཐིལ་ས་ལ་བརྟན་པས། རི་རབ་དང་། མཆུ་ར་དང་། འཕེགས་བྱེད་དང་། ཁམས་གསུམ་གཡོ་ཞིང་ ཡྱི་གེ་པས་དབུ་ལ།ལ་སྟོངས་ཀྱིས་དམིགས་བྱ་རྣམས་ཞལས་འོག་ཏུ་མཉན་པར་བསམ་ལ་རི་ཀ་ སྤྲུགས་བརྒྱུ། ཞེས་སོ། གསུམ་པ་སྒྲས་དོན་རྫོགས་རིམ་མཚན་བཅས་ནི། རི་རབ་ནི་རྩ་དབུ་མ་ཚངས་ པའི་རྡས་པ་སྣལ་ཚོགས་སོ། རི་གཞན་གཉིས་ནི་ཡིད་བཟང་མ་དང་དྲུང་ཅན་མ་ནི་གཡས་གཡོན་གྱི་རྩ་ཆེན་གཉིས་སོ། གཡོ་བ་ནི་བྱང་ཆུབ་སེམས་ཀྱིས་ཡོངས་སུ་གང་བའོ། འཇིག་རྟེན་གསུམ་ནི་ ཐུང་འོག་གི་དབྱེ་བས་རྩ་གསུམ་གསུམ་དུ་གོ། ཕྱི་ནི་རྣམ་པའི་ས་བོན་ཕྱི་ལ་ཡ་ཁ་ཧ ཏ ཏ ཏ

ཅ།། བཞི་པ་མཐར་ཐུག་མཚན་མེད་ཇི་གས་རིམ་ལྟར་ན། ཏ་རེ་ཞབས་ནི་བཤད་པ་ནི། བློ་མ་ལ་སར་རས་རྒྱས་དངོས་སུ་ལྟ་བའི་དང་འདོད་ཡིད་ཆེས་ལ།ཀུན་ནས་ཉོན་མོངས་ཚད་མའོ། ཕྱོགས་གཅིག་ཏུ་ནི་ཐ་ཆད་ཀྱི་ཁ་ནས་ཀང་ཐ་ཆད་ཀ་ཁ་ལ་ཐུག་ཏུ་ཁ་ཕོ། རི་གསུམ་དང་འཛིན་རྟེན་གསུམ་གཡོ་བ་ནི་རང་རིག་ཀློང་དུ་རྒྱུ་གསུམ་ལྷན་གྱུར་ཀྱི་དོ་བོ་གཡོ་ལ་ནི་ཕྱི་ནས་ཇི་ལྟ་ཡ་ཡ་ཐ་ཆད་ཀ་ཁ་ལ་ཐུ་ཏ་ཡ་ཕ། ཞེས་སོ། བཅོ་བཀྲད་པ་དུག་རིགས་ཐམས་ཅད་ཞི་ཞིང་སྟུང་བའི་རྟེ་བཏོན་འཕགས་མ་ཐ་ཀ་ཀ ཆེན་མོ་ནི། ཕྱག་འཚལ་ལྷ་ཡི་མཆོ་ཡི་རྣམ་པའི། རི་དགས་རྒྱས་ཅན་ཕྱག་ན་བསྟན་མས་མ། ཏ་ར་གཉིས་བཏོད་ཕུ་ཀྱི་ཡི་གེས། དུག་རྣམས་མ་ལུས་པ་ནི་སེལ་མ། ཞེས་གསུངས་ཏེ། དངས་ཚོགས་ཀི་དོན་ནི། གང་ལ་ཕྱག་འཚལ་ན། ལྷ་ཡི་ཡུལ་གྱི་བདུད་རྩིའི་མཆོ་ཡི་རྣམ་པའི་དཀར་ཞིང་ཟླུམ་པོའི་རི་དགས་རྒྱས་ཅན་ཟླ་བའི་དཀྱིལ་འཁོར་ཉ་གང་བ་ཕྱག་གཡོན་ན་བསྟན་མས་པའི་

འཕགས་མ་སྒྲོལ་མ་སྐུའི་ཏིང་ངེ་འཛིན་གྱི་གསལ་སྣང་བསྒོམ་པས་བརྟན་པའི་དུས་སེལ་བ་དང། འོག་ཏུ་འཚང་འགྱུར་གྱི་ཏུ་ར་གཉིས་བརྗོད་པ་ཅན་གྱི་རིག་སྔགས་ཡི་གེ་བཅུ་པ་ལ་ཕན་ཡོན་གཏམ་པའི་ཡི་གེ་ཅན་གྱིས་གསུང་རིག་སྔགས་ཟབ་མོ་བཟླས་པས་ནན་གཡོ་བའི་དུས་རྣམས་མ་ལུས་པ་ནི་སེལ་བར་མཛད་མ་རྟེ་བཅུན་མ་འཕགས་མ་སྒྲོལ་མ་ཞེད་ལ་འདུད་དོ། ཞེས་སོ། གཉིས་པ་སྨྲི་དོན་བསྟེན་རིམ་ལྟར་ན། པཏྨ་དང་ཟླ་བའི་གདན་གྱི་སྟེང་དུ། རྟེ་བཅུན་འཕགས་མ་སྒྲོལ་མ་རྣ་བ་ཆེན་མོ་སྐུ་མདོག་དགར་པོ། ཞབས་གཉིས་རྒྱ་བཅས་མོ་ཀུད། ཞལ་གཅིག་ཕྱག་གཉིས། ཕྱག་གཡས་མཆོག་སྦྱིན་ཕྱག་རྒྱ་དང། གཡོན་དཀོན་མཆོག་གསུམ་མཆོད་ཕྱག་རྒྱའི་ཡུ་དཔལ་ཞེའུ་འབྲུའི་དབུས་ན། ཟླ་བ་ཉ་གང་བར་དགས་རྒགས་ཅན་བསྟན་མས་པ་ལས་འོད་ཟེར་བདུན་ཕྲེའི་ཟེར་མ་ཕྱོགས་ཀུན་ཏུ་ཆེས་ཆེར་འཕྲོས་པས་བརྟན་པ་དང་གཡོ་བའི་དུག་རྣམས་ལྷག་མེད་དུ་གཞི་ལ་བར་བས་མ་ལ་རིག་སྔགས་བཅུ་པ་དང། གཞན་ཡང་ཨཱཿཏཱ་ར་ཏཱཿཏཱ་ར་ཏཱ་ར་ས་ཧ་བི་ཀ་ཏཱ་ར་ཐྲཱི་ཕཏ་སྦ་ཧཱ། ཞེས་བཟླའོ།

ཁ།། ཞེས་སོ། གསུམ་པ་སྒྲས་དོན་རྫོགས་རིམ་མཚན་བཅས་ནི། ལྷའི་མཆོ་ཡི་རྣམ་པ་ནི་རྡོ་རྗེ་ཕྱུང་ཡོད་པའི་གྲོང་ཁྱེར་ཀྱི་ལུས་ཡིན་ལ། རི་དྭགས་རྒྱགས་ཅན་ནི་ལུས་དེ་ལས་བྱུང་
བའི་ལྷན་ཅིག་སྐྱེས་པའི་རྟེན་ཀུན་དང་བཅས་པ་ཡིན་ལ། ཕྱག་ན་བསྟན་མས་པ་ཐིག་ལེ་ནི་དེ་སྟོང་པ་ཉིད་དང་བྲེན་མེད་བདེ་སྟོང་གཉིས་སུ་མེད་པའི་ངོ་བོ་འཛིན་མེད་དུ་འཛིན་བཀོད་
ཏུ་ནི་སྒྲོལ་བའི་
ངོན་ཡིན་པས་ན། ལན་གཉིས་བརྟོད་པས་ཉོན་མོངས་དང་ཤེས་བྱའི་སྒྲིབ་པ་བདོད་སྲེད་རང་ཞག་མ་ལས་སྒྲོལ་ཞིང། མ་དག་པའི་སྣང་བའི་ལུས་ཀྱི་རྩ་ཐིག་རླུང་གསུམ་གྱི་དུག་བཏོམས་པའོ། ཞེས་སོ། ཞ
ནི་པ་མཐར་ཐུག་མཚན་མེད་རྫོགས་རིམ་ལྷར་ན། ལྷ་ཡི་མཆོ་ཡི་རྣམ་པ་ནི་གནས་ལུགས་རྫོགས་པ་ཆེན་པོའོ། རི་དྭགས་རྒྱགས་ཅན་ཕྱག་ན་བསྟན་མས་མ་ནི། གཞི་རྫོགས་པ་ཆེན་པོ་རིག་པ་རང་བྱུང
གི་ཡེ་ཤེས་ཏི་གང་འཕོ་འགྱུར་དང་བྲལ་བ་ལྷན་གྱིས་གྲུབ་ཀྱང་ཁོར་ཡུགས་བ་ནི་རི་དྭགས་རྒྱགས་ཅན་ཟླ་བ། ཏུག་རྣམས་མ་ལུས་པ་ནི་ས་ལ་མ་ནི། ལམ་རྫོགས་པ་ཆེན་པོའི་ལྷ་བ། བརྟན་གསོའི

དཀར་གྱི་རྒྱ་ནི་ཀུན་བརྟགས་ལྟན་སྒྲོས་ཀྱི་རང་དོར་མ་ཤེས་པའི་མ་རིག་པ་ཡིན་ལ། དེ་ནང་སྒོམ་བྱུང་རང་བྱུང་རིག་པའི་རྩལ་ཆེན་འབར་ཞིང་རྒྱས་པ་ནི། ཆོས་ཉིད་བདེན་པ་ཟབ་མོ་རྟོགས་པའི་སྣང་ཆེན་པོ་ཡིན་པས་ན། འཕྲུལ་སྣང་བརྟན་པ་དང་གཡོ་བའི་གཉིས་སྣང་གི་མཚན་རྟོག་དཀའ་རིགས་ཐམས་ཅད་གཞི་མེད་དུ་ཀ་དག་ཆོས་དབྱིངས་ཀློང་དུ་དག་ཅིང་སེལ་བར་བྱེད་པས་ན་ཏུ་ར་གཉིས་བཟློད་ཀྱིས་སྒྲོལ་བ་ཡིན་ནོ། ཞེས་སོ། ཀུན་མཁྱེན་འཇིགས་མེད་གྲོང་པས་ཡུམ་ཀาའི་ནང་སྒྲུབ་ལས། ཏོ་ཤ་འགལ་རྒྱུན་ཐམས་ཅད་དཀྱེན། དཀར་གྱི་རྒྱ་ནི་ཉོན་མོངས་པ། རིག་པ་མཚོག་གི་སྣང་ཆེན་འདིས། སེམས་ཅན་ལམས་ནི་དཀར་ཤེས། ཞེས་གསུངས་སོ། བཅུ་དགུ་པ་རྩོད་པ་དང་རྨི་ལམ་ངན་པ་སེལ་བའི་རྟེ་བཏོན་འཕགས་མ་སྒྲོལ་མ་མི་ཕམ་རྒྱལ་མོ་གདུགས་དཀར་མོ་ནི། ཕྱག་འཚལ་ལྟ་ཡི་ཚོགས་རྣམས་རྒྱལ་པོ། ལྟ་དང་མི་འམ་ཅི་ཡིས་བསྟེན་མ། ཀུན་ནས་གོ་ཆ་དག་བས་བརྟེད་ཀྱིས། རྩོད་དང་རྨི་ལམ་ངན་པ་སེལ་མ། ཞེས་གསུངས་ཏེ། དང་པོ་ཚོགས་གི་དོན་

ཅ།། ཞེ། གང་ལ་ཕྱག་འཚལ་ན། འདོད་གཟུགས་ཀྱི་ལྷ་ཡི་ཚོགས་རྣམས་ཀྱི་རྒྱལ་པོ་བཅུ་བཞི་དང་ཚངས་པ་སོགས་དང། འཇིག་རྟེན་དུ་ཕན་པ་དང་གཙོ་བར་བྱེད་པའི་རིའི་ལྷ་དང། ཤིང་གི་ལྷ་དང། ཆུའི་ལྷ་དང། མེ་འམ་ཅིའི་རྒྱལ་པོ་སོགས་ཀྱིས་སྨྲ་གཏུག་གིས་གླུ་ལས་བསྟན་མ། བཅོམ་ལྡན་འདས་མ་གཏུག་ཏུ་ར་གདུགས་དཀར་མོ་འདིས་ཀླུ་ནས་བྱིན་གྱིས་བརླབས་པའི་སྔགས་དང་ཕྱག་རྒྱ་བསྟོམ་པའི་གོ་ཆའམ་སྲུང་བས་དགའ་བ་དང་བའི་བདེ་བ་ཡི་རྒྱ་དེས་སྒྲུབ་པའོའི་སྨོ་གསུམ་ནུས་སྟོབས་གཟི་བརྗིད་འབར་ཏེ་ཏི་ཥྛ་ཏ་ཀྱིས་བྱང་ཆུབ་རྡོར་རྡོད་གཏོང་རྩོད་པ་དང། རྒྱ་ལམ་རྟགས་མཚན་ངན་པ་རྣམས་རྩད་ནས་སེལ་བར་བྱེད་པའི་རྟེ་བཏུན་འཕགས་མ་སྨྲོལ་མ་གཏུག་ཏུ་ར་གདུགས་དཀར་མོ་ཞེས་པ་འདུ་བ། ཞེས་སོ། གཉིས་པ་སྨྲོ་བ་བསྟེན་པ་རིམ་ལྔ་ལ། པཎ্ཌ་བ་ཅན་ཞེས་པ་ཡིན། ཞེ་ཕམ་གཏུག་ཏུ་ར་གདུགས་དཀར་མོ་རྒྱ་མཚོ་བ་དཀར་མོ། ཞལ་གཉིས་རྟ་བཅས་རྒྱལ་མོ་ཀུན། ཞལ་གཅིག་ཕྱག་གཉིས། ཕྱག་གཡས་མཚོན་གཏོག་ཕྱིན་ཕྱག་རྒྱ་དང།

གཡོན་དགོན་མཆོག་གསུམ་མཆོད་ཕྱག་རྒྱའི་ཡུ་ཐུལ་ཟེའུ་འབྲུའི་ཐུང་ན་གཏུགས་དགར་པོ་འཛིན་པ་སྐུ་ལས་མེ་མཆོད་རོ་ཇི་ཚུ་ཚུ་སྦྱོས་པས་ཆོས་དང་གྲོལ་ལ་ཞོལ་བ་ནས་རྩོད་པ་དང། གཞན་ཡང་བྱང་ཟོར་ཁོད་གཏོང་གི་དགེ་ནུས་ཐམས་ཅད་བཅོམ་པ་དང། གཞན་ཡང་སྲོག་ཏོ་བྱང་སེམས་བརྟན་ཕྱིར་དབུ་རྒྱན། ཏྲ་མར་སྨད་པ་དགག་ཕྱིར་ལྷན་ཆ། ལོག་ཆགས་གསོད་པ་སྤངས་ཕྱིར་དཔུང་རྒྱན་དང། ཕྱག་གཏུབ་དང། ཞབས་གཏུབ་བོ། མཚན་རྟོག་སྐྱོབ་པའི་སྡུགས་མི་བཟློད་པའི་ཕྱིར་མགུ་ལ་ཚུ། ཕྱག་རྒྱས་བྱང་སེམས་འཚེང་ཕྱིར་སྐར་དགས། ཆུ་སྨད་ཡོགས་ཕྱིར་སྨད་དཀྲིས་རྒྱན་བརྒྱད་ཀྱིས་གོ་ཆ་བཏྲོད་པ་ལྟར་སྲུང་བས། རྩ་རྩད་ཕིག་ལེ་འཕྲུགས་པའི་རྒྱ་ལམ་ངན་པ་ཐམས་ཅད་ལྷག་མེད་དུ་བས་ལ་བར་བས་མ་ལ་རིག་སྡུགས་བཟློ་བ། ཞེས་སོ། གསུམ་པ་སྒྲས་དོན་རྫོགས་རིམ་མཚན་བཅས་གེ། ལྷའི་རྒྱལ་པོ་ཞེ་རྩ་དབུ་མ། ལྷ་དང་མིའམ་ཅི་ནི་ར་ཀྱང་གཉིས། ཀུན་ནས་གོ་ཆ་ནི་རྩ་ཏྲ་ཕིག་ལེ་བདེ་བ་བཞི་ཟུག་མེད་ཆོས་དབྱིངས་མི་ཤིགས་པའི་ཕིག་ལེ་ཆེན་པོར་སྒྲས་ཏེ་ཕིག་ལེ་རྩའི་ནང་དུ།

ཅ།། ཐུ། རྣམ་རྟོག་ཡེ་ཤེས་ཐུ་ཐུ། བདེ་བར་བོད་གསལ་ལུ་ཐུ། ཁོད་གསལ་འཛིན་མེད་ཏུ་ཐུ་བ་ཐེ་ཐུས་བཞི་བསྟན། རྩོད་དང་རྒྱུ་ལམ་ངན་པ་སེལ་མ། ཐུས་བཞི་ཡོད་ན་རྩ
ལྟང་ཐིག་ལེའི་གེགས་སྐྱོན་སེལ་བའོ། ཞེས་སོ། བཞི་པ་མཐར་ཐུག་མཚན་མེད་རྫོགས་རིམ་ལྟར་ན། ལྟའི་ཚོགས་རྣམས་རྒྱལ་པོ་ནི་བརྒྱད་ལྡན་བློ་མ་མཚན་ཉིད་དང་ལྡན་པས་དོ་སྣང་པའི་རིག་པ
ཤར་གྱོལ་ཟང་ཐལ་མའི་ངང་བཞག་གོ། ལྟ་དང། མེ་ཏོག་ཅི་ཡིས་བསྟེན་མ་ནི། བསོད་ནམས་དང། ཡེ་ཤེས་ཀྱི་ཚོགས་གཉིས་ཆེན་པོ་ངང་རྫོགས་སོ། ཀུན་ནས་གོ་ཆ་དགའ་བས་བརྟེད་པ་ནི
ཚོགས་དྲུག་ཡུལ་ལུ་གང་ཤར་གདོད་ནས་གྲོལ་བའི་ཡེ་ཤེས་སོ། རྩོད་དང་རྒྱུ་ལམ་ངན་པ་སེལ་མ། དེ་ལྟར་ཤར་གྲོལ་ལྟན་འབྱམས་ཆེན་པོའི་ངང་མཚན་རྟོག་ཐམས་ཅད་ངང་ཞི་ངང་སེལ་ཡིན་ནོ།
ཞེས་སོ། ཉི་ཤུ་པ་རིམས་ནད་སེལ་བའི་རྟེ་བཏུན་འཕགས་མ་སྒྲོལ་མ་རི་ཁྲོད་ལོ་མ་ཀྱོན་མ་ནི། ཕྱག་འཚལ་ཉི་མ་བླ་བ་རྒྱས་པའི། སྒྲུབ་གཉིས་པོ་ལས་འོད་རབ་གསལ་ལ་མ། ཆ་ར་གཉིས་བརྟེད

ཏ་ཏ་ར་ཡི། ཤིན་ཏུ་དགོས་རིམས་ནད་སེལ་མ། ཞེས་གསུངས་ཏེ། དངོས་ཚོགས་གྱི་དོན་ནི། གང་ལ་ཕྱག་འཚལ་ན། ཉི་མ་དང་ཟླ་བ་རྒྱས་པ་ལྟ་བུའི་སྤྱན་གཉིས་པོའི་གཡས་ཉི་མ་ལས་བོད་ཟེར་རབ་ཏུ་འབར་བ་འཕྲོས་པས་ནད་བདག་ཐམས་ཅད་རྩ་སྤྱར་མེས་བསྲེགས་པ་བཞིན་ཚར་གཅོད་པ་དང། གཡོན་ཟླ་བ་ལས་བདུད་རྩི་འཁྱུག་རབ་ཏུ་འབབས་པས་ནད་དང་རིམས་རྒྱ་འབྱས་བཅས་གསོ་བར་མཛད་མ། ཁྱོད་ཀྱི་སྐུ་མཆོག་གསལ་བར་བསྐོས་ཞེས། གསུང་དང་པས་རྩ་བའི་རིག་སྔགས་བཏུ་པ་ལ་ཆ་ར་གཉིས་ལྟན་གྱི་བརྗོད་པ་ཏ་ཏ་ར་ཡི་ལས་སྔགས་ཀྱིས་བརྒྱན་པ་འདི་ཉིད་བཟླས་ན་ཤིན་ཏུ་དགོས་རིམས་ནད་གསོ་བར་དཀའ་བ་རྣམས་ཀྱང་སེལ་བར་མཛད་མ་རྟེ་བཅུན་འཕགས་མ་སྒྲོ་ལ་མ་རི་ཁྲོད་ལོ་མ་ཀྱོན་མ་ཁྱེད་ལ་འདུད་དོ། ཞེས་སོ། གཉིས་པ་སྒྲོ་དོན་བསྟྲེད་རིམ་ལྔར་ན། པཎ་དིཏ་གཞི་ཡི་སྟེང་དུ། རྟེ་བཅུན་འཕགས་མ་སྒྲོ་ལ་མ་རི་ཁྲོད་ལོ་མ་ཀྱོན་མ་སྐུ་མདོག་དམར་སེར་གྱུར་ཀྱམ་གྱི་མདོག་ཅན། ཞབས་གཉིས་རྟ་བབས་སྐྱིལ་མོ་ཀྱུད། ཞལ་གཅིག་ཕྱག་གཉིས།

ཅ།། ཕྱག་གཡས་མཚོན་གྱི་སྒྲིན་ཕྱག་རྒྱ་དང། གཡོན་དཀོན་མཚོན་གཅུམ་མཚོན་སྐྱབས་སྒྲིན་ཕྱག་རྒྱ་རི་མཐེབ་སྲིན་བར་ན་ཡུ་ཏྲ་ལ་ཡུ་བ་བསྟན་ས་ལྷན་ཐད་ཀ་ཕྲེ་བའི་ཟེའུ་འབྲུའི་
དབུས་ན་བདུད་རྩིས་གང་བའི་ཟ་མ་ཏོ་ཀ་བསྟན་པ། ཉི་མ་བླ་བ་རྒྱས་པའི་སྒྲིན་ལས་འབར་བའི་འོད་ཟེར་གྱིས་ནད་བདག་དང་ནད་རིམས་བསྲེ་ཀ་ཅིང་གསོ་བར་བསྐོ་མ་ལ། ཀ་ར་ཀཱི་ས་ཐུ་ཐད
ཡི་རིག་སྔགས་འདི་བཟློ། ཨཱཿཏ་ར་ཏ་ཏ་ར་ཏ་ར་ན་མཿཏ་ར་ན་མོ་ཀ་ར་ཏྲཱི་ཀ་ར་ས་ལ་ཏ། ཞེས་སོ། གསུམ་པ་སྒྲས་དོན་ཐུ་ཚན་གཅིག་ཏུ་མ་མཚན་བཅས་ནི། ཉི་མ་དང་ཟླ་བ་ནི་ནང་གི་ཤུ་ཏྲལ་གཉིས་ཡིན
ལ། རྒྱས་པའི་སྒྲིན་གཉིས་པོ་ནི་ཐོ་ཐེའི་ལུས་ཀྱི་སྟེང་འོག་ཡ་ཕྱོ་གི་སྔགས་གཉིས་ཡིན་ནོ། འོད་རབ་གསལ་བ་ནི་བདེ་བ་ཆེན་པོའི་ཡེ་ཤེས་འབྱུང་བའི་འོད་གསལ་བས། ཀ་ར་ནི་འཕྲོ་བ་སྟེ་ཀ་ར
གཉིས་བཐོད་ནི། བདེ་སྟོང་ཟུང་འཇུག་གིས་སྲིད་ཞིའི་དགྲ་འཕྲོ་གས་པས། ཏ་ཏ་ར་ནི་གདུང་བ་སྟེ་དཀའ་ཐུབ་ཡིན་ལ། སྟོང་ཆེན་ཡ་ཕ་ཏ་ཏ་ཏ་ཡི་ཉ་ཐ་ཉ་ཏ་ཏ། ཟླ་བ་ཁ་ཏོག་ཏོ་ར་ཏ་ར་ཏ་ཏ

བྱས་འགྱུར་མེད་ངང་དུ་བསྟེམ་པའི་དཀའ་ཐུབ་འདིས་ཐིག་ལེ་འཕོ་བའི་རིམས་ནང་སེལ་ལོ། ཞེས་སོ། བཞི་པ་མཐར་ཐུག་མཚན་མེད་ཇོགས་རིམ་གྱི། ཉི་མ་བླ་བ་རྒྱས་པའི་མི་གཞི་དབྱིངས་ཀ་
དག་དང་ལྡན་གྱུར་ཡིན། ཐུན་གཉིས་པོ་ལས་འོད་རབ་གསལ་ལ་མ་ཁྱེགས་གཅོད་ངང་ཐོད་ཆལ་གྱིས་ཚུལ་བཞིན་ཉམས་སུ་བླངས་པས། ཕྱིར་གསལ་མཁྱེན་བརྩེ་རོ་བོ་ཐོ་ཁ་ཁ་བའི་ལ་སོགས་པ
རྣམས་སོ། ཅ་ར་གཉིས་བཤོད་ཏུ་ཟིན་ཡིས། ཤེས་ཏུ་དགོས་རིམས་ནང་སེལ་མ་ཀེ། ཀ་དག་ངང་ཁྱེགས་གཅོད་ཀྱི་ལམ་མཚོག་ལས། འཇིགས་རྟེན་འཁོར་བའི་འགྲུལ་ལྷང་རྒྱ་ལམ་ལྟ་བུ་འདི
ཉིན་ཆུང་ཅིག་གིས་འཕྲོག་ཅིང་ཆུ་ཏུ་སེལ་བའོ། ཞེས་སོ། ཉར་གཅིག་པ་ནང་པའི་བློ་ཚོ་ཐུ་བར་བྱེད་པའི་རྟེ་བཙུན་འཕགས་མ་ཐུགས་ལ་མ་ལྟ་མོ་འོད་ཟེར་ཅན་མ་ཀེ། ཕྱག་འཚལ་དེ་ཉིད་གསུམ་རྣམས
བཀོད་པའི། ཞི་བའི་མཐུ་དང་ཡང་དག་ལྡན་མ། གཏོན་དང་རོ་ལངས་གཅོད་ཐུན་ཚོགས་རྣམས། འཇོམས་པ་ཏུ་ར་བ་མཚོག་ཉིད་མ། ཞེས་གསུངས་ཏེ། དང་པོ་ཚོགས་གོ་དོན་ནི། གང་ལ

ཅ།། ཕྱག་འཚལ་ན། རྗེ་བཙུན་འཕགས་མ་ཐུགས་པས་བོ་རང་གི་ལུས་དག་ཡིད་གསུམ་པོ་འདི་ནི་ཡེ་ནས་རྣམ་པར་དག་པ་ལྟའི་དོ་བོ་རྗེ་བཙུན་གྱི་ལོ་མའི་སྐུ་གསུང་ཐུགས་ཀྱི་དོ་བོར་
བསྐོམ་པར་བྱ་སྟེ། དེའང་གྱི་བོར་སྐུའི་དེ་ཁོ་ན་ཉིད་ཆོ་དཀར་པོ། མགྲིན་པར་གསུང་གི་དེ་ཁོ་ན་ཉིད་ཧཱུཾ་ཡིག་རང་གི་གནས་གསུམ་དུ་བཀོད་ནས་
བསྐོམ་ན། འཕགས་མ་གྱོལ་མའི་ལྟ་དང་སྤྱན་དང་ཏིང་ངེ་འཛིན་གྱི་དེ་ཁོ་ན་ཉིད་གསུམ་རྣམས་ལ་གནས་པའི་ཕྱིར་ཆོ་ཡང་ཧཱུཾ་གི་ཡི་གེ་གསུམ་གནས་གསུམ་ལ་བཀོད་པས་བར་ཚད་ཐམས་ཅད་སྤྲུང་
བའི་མཚོན་ཏུ་འགྱུར་བ་དང། དེའི་འོད་ཟེར་གྱིས་སྨོན་གསུམ་ལ་ཉེ་བར་འཚོ་བའི་ཕྱི་གཟུགས་ཅན་གཟུགས་མེད་བར་ཚད། ནང་སྒྲ་ལུས་ན་ཚ་འབྱུང་འཕྲུགས་བར་ཚད། གསང་བ་གཟུང་འཛིན་ཉིན་
མོར་ས་བར་ཚད་ཐམས་ཅད་ལྟག་མེད་ཀི་བའི་མཐུ་དང་ཡང་དག་པར་ལྟན་མ། ཁྱད་པར་སྐུ་གསུང་ཐུགས་ཀྱི་ཡི་གེ་གསུམ་ལས་སྨོས་པའི་འོད་ཟེར་གྱིས། ནམ་གྱི་གདོན་སོགས་གདོན་རིགས་བཅོ་

བརྒྱད་དང་རོ་ལངས་ཀྱི་ལས་ཏོད་གཏེར་སོགས་བཅས་སྦྱངས་དང། མདངས་འཕྲོག་པའི་གཞོན་སྲིན་ལ་སོགས་པའི་ཚོགས་རྣམས་ཀྱིས་ནད་པའི་བློ་ཚོ་བརླུས་པ་རྣམས་སྨད་ཅིག་གིས་བཀུག་ནས་གདོན་གྱི་
བསམ་སྒྲོར་བཅས་པ་རྣམས་འཇོམས་པར་མཛད་མ། ཏུ་རེ་ཐུགས་ཀིན་ཏུ་ལྷུར་ཞིང་རབ་ཏུ་བཙུ་བའི་མཚོག་གི་བདག་ཉིད་མ་རྟེ་བཏུན་འཕགས་མ་སྒྲོལ་མ་འོད་ཟེར་ཅན་མ་ཕྱིད་ལ་འདུད་དོ། ཞེས་སོ།
གཉིས་པ་སྒྲིལ་བདེ་ཅིག་བསྐྱེད་རིམ་ལྟར་ན། པདྨ་དང་ཟླ་བའི་གདན་གྱི་སྟེང་དུ། རྟེ་བཏུན་འཕགས་མ་སྒྲོལ་མ་ལྷ་མོ་འོད་ཟེར་ཅན་མ་སྐུ་མདོག་དགར་པོ། ཞབས་གཉིས་རྡོ་བབས་སྐྱིལ་མོ་ཀྱུད། ཞལ་
གཅིག་ཕྱག་གཉིས། ཕྱག་གཡས་མཚོག་སྦྱིན་ཕྱག་རྒྱ་དང། གཡོན་དཀོན་མཚོག་གསུམ་མཚོན་སྐྱབས་སྦྱིན་ཕྱག་རྒྱའི་མཐེབ་སྲིན་བར་ན་ཡུ་ཏྲལའི་ཡུ་བ་འཛིན་པ་སྟན་ཐད་ཡུ་ཏྲལའི་ཟེའུ་འབྲུའི་སྟེང
ན་གསེར་ཉ་བསྟན་པ། སྐུ་གསུང་ཐུགས་ཀྱི་ཡིག་འབྲུ་ཨོཾ་ཨཱཿཧཱྀུ་གསུམ་ལས་འོད་ཟེར་འཕྲོས་པས། གདོན་སྡུག་བསྔལ་དང། རོ་ལངས་ལས་དང། གཞོད་སྲིན་ཉོན་མོངས་རྣམས་ཀྱིས་ནད་པའི་བློ

ཅ།། ཚོ་བརྒྱས་པ་སྒྲར་གནས་བཞིན་སྒྲོང་ནས་བཀྲེག་ཅིང་ཐོབ་པར་དམིགས་ལ་རིག་ཐུགས་བརྟེ། ཞེས་སོ། གསུམ་པ་སྒྲས་དོན་རྫོགས་རིམ་མཚན་བཅས་ནི། དེ་ཉིད་གསུམ་རྣམས་བཅོད་པ་ནི་ཁམས་དྲུག་ལྟན་གྱི་ལུས་འཛིན་ཅིང་ནམ་ཞིག་འཇིག་པའི་ཚེ། ཚོས་ཉིད་བར་དོའི་སྐབས་ཕྱི་བའི་སྣང་བ་སྤྲུལ་པོ་ནས་ཕ་ལས་ཐོབ་པའི་ཐིག་ལེ་དཀར་པོ་རེ་མ་བརྒྱད་སྟེང་གར་མར་ཐིམ་པས་དཀར་ལམ་བླུ་ཨ་ཏར་བ་ལྟ་བུའི་སྣང་བ་དང། ལྟེ་བོའི་ནས་མ་ལས་ཐོབ་པའི་ཐིག་ལེ་དམར་པོ་རྒྱང་མ་བརྒྱད་སྟེང་གར་ཡར་ཐིམ་དམར་ལམ་མེ་ལྟེ་མཆེད་པ་ལྟ་བུ་དང། ཁམས་དཀར་དམར་གཉིས་འདྲེས་པའི་ནང་དུ་རྣམ་ཤེས་བརྒྱལ་བས་མཁའ་ལ་སྤྲོད་ནུས་འཕྲིགས་པ་ལྟ་བུ་ཐོབ་པའི་སྣང་བ་གསུམ་ནི་དེ་ཉིད་བཅོད་པའོ། ཞི་བ་ནི་གསལ་ལ་འཛིན་པ་མེད་པ་སྟོན་ཀའི་ནམ་མཁའ་ལྟ་བུ་ཉིར་ཐོབ་ཀ་དག་སྟོང་པ་ཉིད་གསལ་ཆེན་པོ་ཡིན་ནོ། གཉིན་ནི་རྩ་དང། རོ་ལངས་ནི་ཐིག་ལེ་དང། གཞོན་ཕྲུག་ནི་རྣམ་པར་རྟོག་པ་སྟེ་རྣམས་ཉིད་གསལ་ལ་དབྱེར་མེད་སྲུ་བཅོམ་པས། ཏུ་རེ་རབ་མཚོ་ཀ་ཉིད་མ་ནི།

བདེ་སྡོང་ལྷན་ཅིག་སྒྲིས་པའི་ཡེ་ཤེས་གཅིག་པུ་ཡིན་ནོ། ཞེས་སོ། བཞི་པ་མཐར་ཐུག་མཚན་མེད་ཟོལ་གས་རིམ་ནི། དེ་ཉིད་གསུམ་ནི་རྒྱུ་མཚན་མ་མེད་པ་དང། འབྲས་བུ་སྨོན་པ་མེད་པ་དང། ངོ་བོ་སྡོང་པ་ཉིད་རིག་པ་རང་བྱུང་ཀ་དག་སྦྱོས་བྱས་ཟད་ཐལ་བོ་བློ་འདས་རྣམ་ཐར་སྒོ་གསུམ་གྱི་ཡིན། དེ་སོ་སོ་རང་རིག་ཡེ་ཤེས་ངོ་བོ་སྡོང་པ་ཚོས་སྐུ་དང། རང་བཞིན་གསལ་བ་འོད་སྲུ། ཐུགས་རྗེ་འཕགས་མེད་སྤྲུལ་སྐུ་སྟེ་རང་རིག་གཏོད་ནས་སྐུ་གསུམ་ངོ་བོ་ཡིན་པ། ངོ་ཤེས་ནས་ཇི་བཞིན་མ་བཅོས་པའི་ངང་ལ་ཀློད་ཅིང་བཀོད་པས་ནི་སྐལ་ལྡན་གདུལ་བྱ་རྣམས་ནི་ཚོ་གཅིག་ལུས་གཅིག་གིས་ཕ་ཏོད་མའི་རྒྱལ་སར་འགོད་ཅིང་གཙན་དོན་ཀྱང་ཕྲིན་ལས་ལྷུན་གྲུབ་ཀྱིས་དེ་ལ་བཀོད་པའོ། ཞི་བ་མཐུ་དང་ལྡན་མ་ནི། གཟུང་འཛིན་གྱིས་ཀྱི་འཛིས་ཀྱི་འཛིན་ལ་ལྷང་རྣམས་རང་གྲོལ་ཟེས་ཞེས་ཆེན་པོར་འཕྲུག་རོ་མ་ཆུར་ཐིམ་ལྡར་ཞི་བའོ། དེ་བར། གཏོན་ནི་ཐུག་བསྡུ། རོ་ལངས་ནི་ལས་དང། གཞོད་ཐྲོན་ནི་ཉོན་མོངས་ཏེ། དེ་རྣམས་ཀྱི་མཚན་མའི་རྣམ་པར་རྟོག་པ་ཐམས་ཅད། ཏུ་རེ་ཐུར་བ།

ཅ།། རབ་མཚོག་ཏུ་མ་ནི། གནས་ལུགས་རང་བཞིན་རྫོགས་པ་ཆེན་པོ་ནས་རྟོགས་ན་ནས་སངས་རྒྱས། ནུབ་རྟོགས་ན་ནུབ་སངས་རྒྱས། སྐུ་ལྷན་དབང་རྗེན་རྣམས་སྨོན་མ
མི་དགོས་པ་རྟོགས་གྲོལ་བཚན་རྒྱ་བ་ནི་ཏུ་རེ་དང་རབ་མཚོག་གོ། ཞེས་སོ། གཞན་གྱི་དོན་བསྡུ་ནས་བསྟན་པ་ནི། རྩ་བའི་སྡེགས་ཀྱི་བསྟོད་པ་འདི་དག ཕྱག་འཚལ་ལ་ཏྲི་ལུ་རྩ་གཅིག ཞེས
གསུངས། གཞན་དོན་བསྡུ་ན་རྟེ་བཅུན་འཕགས་མ་སྒྲོལ་མའི་རྩ་བའི་རིག་སྡེགས་ཀྱི་དོན་དང་ཡོན་ཏན་གྱི་སྒྲོལ་བའི་སྨོན་བསྟོད་པ་འདི་དག ཕྱག་འཚལ་བའི་ཚོགས་སུ་བཅད་པ་ཏྲི་ལུ་རྩ་གཅིག་གིས
རྟེ་བཅུན་འཕགས་མ་སྒྲོལ་མའི་རྣམ་འཕྲུལ་ཏྲི་ལུ་རྩ་གཅིག་གཞན་འདིར་ཚད་བར་བསྟན་པའོ། ཞེས་སོ། གཉིས་པ་ཕན་ཡོན་སྨྲ་ལ་བ་ཁད་པ་ལ་གཉིས་ཏེ། ཕན་ཡོན་འབྱུང་བྱེད་རྒྱུ་དེ་གཅོ་བོ་དང
ཕན་ཡོན་དངོས་བཤད་པའོ། དང་པོ་ནི། ལྷ་མོ་ལ་གླུས་ཡང་དག་ལྷན་པའི། ཏླ་ལྷན་གང་གིས་རབ་དང་བཟོད་དེ། སྲོད་དང་ཐོ་རངས་ལངས་པར་བྱས་ནས། དྲན་པས་མི་འཛིགས་ཐམས་ཅད

རབ་སྟོར། ཞེས་གསུངས་ཏེ། རྟེ་བཙུན་འཕགས་མ་སྒྲོལ་མ་འགྲུབ་ཅིང་བྱིན་བརླབས་དང་དངོས་གྲུབ་མ་ལུས་པར་ཐོབ་པར་བྱེད་པའི་རྒྱུའི་གཙོ་བོའི་ཕྱིར། ལྷ་མོ་ལ་སྐྱེང་ཁོང་རྒྱས་པའི་གཏེར་ནས་དང་ཅིང་གྱུས་པ་ཡང་དག་དང་ལྡན་པའི་བློ་ཞེས་རབ་དང་ལྡན་པ་གང་གིས་རབ་ཏུ་དང་འདོད་ཡིད་ཆེས་ཀྱི་དད་པས་རྩ་བའི་བསྟོད་པ་ཉི་ཤུ་གཅིག་པ་འདི་བཀླུགས་ཀྱི་ཕྱིར་པར་སྦྱོང་དང་ཐོ་རངས་ལ་འང་མི་ཉལ་བར་མཚན་ལས་ལྡན་པར་བྱས་ནས་འཕགས་མ་སྒྲོལ་མའི་སྐུ་གསུང་ཐུགས་ཀྱི་ཡོན་ཏན་ཡིད་ལ་དམིགས་པའི་ཏིང་ངེ་འཛིན་དང་དྲན་པས་བསྟོད་ན། འོག་ནས་བསྟན་པའི་ཕན་ཡོན་འདི་རྣམས་འབྱུང་བར་འགྱུར་ཏེ། ཇི་འང་ཐར་པ་དང་ཐམས་ཅད་མཁྱེན་པའི་དངོས་གྲུབ་ཡོངས་རྫོགས་འཐོབ་པར་བྱེད་པའི་རྒྱུའི་གཙོ་བོ་ནི་དད་པ་ཁོ་ན་ཡིན་ཏེ། སྟོན་པ་ཐུགས་རྗེ་ཅན་གྱིས་མདོ་རྒྱུད་ཐམས་ཅད་ལས་རྒྱ་ཆེར་བསྟན་ཏེ། ཇི་འང་ཡུམ་ཞེར་ཕྱིན་ལས། དད་པ་ནི་ཚོས་སྟང་བའི་ཐོག་ཏུ། ཞེས་དང། དགེ་མཚོ་གསོ་ཐོག་མེའི་མདོ་ལས། དད་པ་སྟོན་འགྱོ་མ་ལྡར་

ཤ

གཉིས་པ་ཕན་ཡོན་དངོས་བར་ཁད་པ་ལ་རྒྱུ་གསུམ། དན་སོང་གི་རྒྱུ་འབྲས་ཞི་བའི་ཕན་ཡོན་དང། ས་ངས་རྒྱས་ཀྱིས་བྱིན་གྱིས་བརླབ་པའི་ཕན་ཡོན་དང། གཙས་སྒྲབས་དང་མཐར་ཐུག་གི་འབྲས་བུ་ཆེ་བ་ཐོབ་པའི་ཕན་ཡོན་དང། དུག་དང་གདོན་དང་རིམས་ནད་ལས་སྐྱོབ་པའི་ཕན་ཡོན་དང། རང་མ་ཟད་གཞན་དོན་ལ་བང་འཕྱུང་བར་བསྟན་པ་དང། ཉིན་མཚན་དུས་རྒྱ་ཀུ་བསྟོད་པ་འདིས་བསྟོད་ན་འདོད་དོན་ཐམས་ཅད་འགྲུབ་ཅིང་འཕལ་རྒྱུན་ཐམས་ཅད་ཞི་བར་བསྟན་པའི་སྨོན་ཁས་ཕན་ཡོན་མཛད་པར་བྱ་བའོ། དང་པོ་ནི། སྟོན་པ་ཐམས་ཅད་རབ་ཏུ་ཞི་བྱེད། དན་འགྲོ་ཐམས་ཅད་འཇིམས་པ་ཉིད་དོ། ཞེས་གསུངས་ཏེ། རྗེ་བཙུན་སྒྲོལ་མ་ལ་སྟོང་ནས་དད་པས་ཕྱག་འཚལ་བསྟོད་པ་འདི་བཏོན་ན་དན་སོང་གསུམ་དུ་ལྟུང་བར་བྱེད་པའི་རྒྱུ་མི་དགེ་བའི་སྟོན་པ་ཐམས་ཅད་རབ་ཏུ་ཞི་ཞིང་བྱང་བར་བྱེད་པ་དང། འབྲས་བུའི་དན་འགྲོའི་སྡུག་བསྔལ་ཐམས་ཅད་འཇིམས་པ་ཉིད་དུ་མཛད་དོ། གཉིས་པ་ནི། རྒྱལ་བ་བྱེ་བ་ཕྱག་བདུན་རྒྱམས་ཀྱིས། ལྷུར་ཏུ་དབང་ནི་བསྐུར་བར་འགྱུར་ལ། ཞེས

ཅ།། གསུངས་པ། ཕྱོགས་བཅུ་དུས་གསུམ་གྱི་རྒྱལ་བ་བྱེ་བ་ཕྲག་བདུན་རྣམས་ཀྱིས་འཕགས་མ་སྒྲོལ་མ་སྦྱིན་པ་པོ་དེ་ལ་མྱུར་དུ་བྱིན་གྱིས་བརླབས། ཞིང་སྐུ་གསུང་ཐུགས་ཀྱི་དབང་མཆོག་དག་གི་བཀྲུར་བར་འགྱུར་ལ་ཕྱིན་ལས་ཀྱི་མངའ་བདག་ཏུ་འགྱུར་བའོ། གསུམ་པ་ནི། འདི་ལས་ཆེ་བ་ཉིད་ནི་འཕགས་ཅིག། ས་ངམ་རྒྱས་གོ་འཕངས་མཐར་ཐུག་དེར་འགྲོ། ཞེས་གསུངས་ཏེ། ཆོ་འཕྲུ་ལའང་ཆོ་དང་བསོད་ནམས་འཕོར་དང་ལོངས་སྤྱོད་དབང་ཐང་སྟན་གྲགས་ལུང་དང་རྟོགས་པའི་ཡོན་ཏན་ཆེ་བའི་བདེ་བ་ཉིད་ནི་འཕགས་ཅིང། ས་བཅུ་ལམ་ལྟ་གོང་ནས་གོང་དུ་བགྲོད་ནས། ཞིན་ཏུ་ཐོག་པར་དཀའ་བའི་ས་ངམ་རྒྱས་ཞེས་བྱ་བའི་གོ་འཕངས་མཐར་ཐུག་པ་དེར་མྱུར་དུ་འགྲོ། ཞིང་ཐོག་པ་ཡིན་ནོ། བཞི་པ་ནི། དེ་ཡིས་དུག་ནི་དྲག་པོ་ཆེན་པོ། བརྟན་གནས་པའམ་གཞན་ཡང་འགྲོ་བ། ཟོས་པ་དང་ནི་འཐུང་པ་ཉིད་ཀྱང། དྲན་པས་རབ་ཏུ་སེལ་བ་ཉིད་འཐོབ། གདོན་དང་རིམས་དང་དུག་གིས་གཟིར་བའི། ཐུག་བསྡལ་ཚོགས་ནི་རྣམ་པར་སྤྲུལས་ཏེ། ཞེས་གསུངས་ཀྱང། གནས་རྣམ

སྙ་ཡང་ཐུགས་པའོ་དེ་ཡི་དུག་ནི་དགའོ་ཆེན་པོ་ནད་དང་ལྡན་པས་བསྟན་དགའོ་བྱེད་པ་བཅོན་ཏུ་ལས་ཁོགས་པ་བརྒན་པ་སྟོང་ལ་གནས་པའམ། གཞན་ཡང་གཡོ་བ་བཅུད་ཀྱི་འགྲོ་བ་ལ་ཡོད་པའི་ཤ་དང་མཆེ་བ་ལྟེ་སོ་ལ་སོགས་དང། གཞན་ཡང་འབྲུའོ་གཏུག་པ་ཅན་གྱི་མཐོང་རེག་བསམ་པའི་དུག་ཅན་ཐམས་ཅད་ལས་སྐྱོ་བ་ཅིས། དུག་རིགས་ཆོས་པ་དང་ནི། འཕྲང་བ་ཉིད་བྱས་ནའང། འཕགས་མའི་ལྷ་སྲིགས་དྲན་པས་ན་དུག་རིགས་ཀྱི་གཞོད་པ་ཐམས་ཅད་རབ་ཏུ་སེལ་བ་ཉིད་འཐོབ་ལ། གདོན་གྱིས་གཞོད་པ་དང། རིམས་ནད་དྲགས་པོས་བཏབ་པ་དང། ཕྱི་ནང་དུག་གིས་གཟེར་བའི་སྡུག་བསྔལ་ཚོགས་ནི་རྣམ་པར་སྤོང་བ་སྟེ་བདེ་བླག་ཏུ་སེལ་ཞིང་མེད་པར་འགྱུར་བ་ཡིན་ནོ། ལྷ་པ་ནི། སེམས་ཅན་གཞན་པ་རྣམས་ལ་ཡང་། ཞེས་གསུངས་ཏེ། སེམས་ཅན་རང་ལས་གཞན་པ་རྣམས་ཀྱི་དོན་དུ་བང་རྩེ་བཏུན་སྒྲོལ་མ་ལ་བསྟོད་པ་ལའང་ཕན་ཡོན་ཇི་སྐད་བཤད་པ་དེ་ལྟ་བུ་རྣམས་འབྱུང་། དྲུག་པ་ནི། གཉིས་གསུམ་བདུན་དུ་མདོན་པར་བརྗོད་ན། བུ་འདོད་པས་ནི་བུ་ཐོབ་གྱུར་ཞིག། ཞོར་

ཅ།། འདོད་པས་ནི་ཧོར་རྣམས་ཉིད་ཐོབ། འདོད་པ་ཐམས་ཅད་ཐོབ་པར་འགྱུར་ལ། བསེགས་རྣམས་མེད་ཅིང་ས་ས་འཛིམས་འགྱུར། ཞེས་གསུངས་ཏེ། ཉིན་དང་མཚན་གྱི་ཚ
གཉིས་ལ་ནི་ཐུན་གསུམ་གསུམ་དུ་ཕྱེ་སྟེ། ཉིན་ལན་གསུམ། མཚན་ལན་གསུམ་དུ་རྗེ་བཙུན་འཕགས་མའི་བསྟོད་པ་འདི་ཐུན་རེར་ལན་བདུན་བདུན་དུ་མངོན་པར་བརྗོད་ན། རིགས་དང་ཚོས་བརྒྱུད་འཛིན
པའི་བླ་དང་བླ་མོ་འདོད་པ་རྣམས་ཀྱིས་ནི་བླ་དང་བླ་མོ་སྨོན་མ་ཐོབ་པར་འགྱུར་ཞིང། འདི་ཕྱིའི་བདེ་བ་བསྐྱེ་སྨད་ནོར་འདོད་པས་ནི་ནོར་དང་འོངས་སྡུག་ཚོགས་པ་ས་ཚོགས་གནས་སྐབས་དང་མཐར་ཐུག
གི་འདོད་པ་ཐམས་ཅད་ཐོབ་པར་འགྱུར་ཞིང། ཁེ་མཐུན་ཕྱོགས་ཀྱི་བསེགས་ཀྱི་གནོད་པ་དང་བར་གཅོད་རྣམས་གསར་དུ་འབྱུང་བ་མེད་ཅིང། ཐུར་བྱུང་ཟིན་ཡང་རྗེ་བཙུན་འཕགས་མའི་ཐུགས་རྗེས
སྐབས་ཐོབ་དང་འབྲེལ་བའི་ཐུག་བསྟལ་རྣམས་ཚོར་ཡང་ཁ་ཅིག་ཀོ། བཞི་པ་མཇུག་གི་དོན་ནི། འཕགས་མ་སྒྲོལ་མ་ལ་བསྟོད་ཅིང་ཕྱག་འཚལ་བ་ཉི་ཤུ་རྩ་བཅོག

པ་རྫོགས་སོ། ཞེས་གསུངས་ཏེ། འཕགས་མ་སྒྲོལ་མ་ལ་ཕྱག་འཚལ་བསྟོད་པ་ཉི་ཤུ་རྒྱ་བཅུ། ཐུགས་མ་མངོན་པར་འབྱུང་བ་ལེའུ་བྱ་བརྒྱ་བདུན་ཏུ་རྒྱ་གཉིས་པ། རྣལ་འབྱོར་བླ་ན་མེད་པའི་རྒྱུད་ཀྱི་ནང་ནས་བྱུང་བ། ཡང་དག་པར་རྫོགས་པའི་སངས་རྒྱས་རྣམ་པར་སྣང་མཛད་ཀྱི་གསུངས་པ་ཞེས་པ་ལ་འདི་སྒྲོལ་མའི་རྒྱུད་ཀྱི་རྒྱལ་པོ་རྡོ་རྗེ་གསས་པ་བདུན་བརྒྱ་པ་ལས་འབྱུང་བའོ་ཞེས་གྲགས་སོ། རྫོ་གས་སོ་ཞི་ས་ལྟཎ་སྟེ་ཐོབ་པའི་དོན་ཀྱང་ཡིན་ནོ། དེ་བར་རྫེ་བཅུན་སྒྲོལ་མ་དངོས་སུ་གྲུབ་པའི་ཁ་ཆེའི་སྦྱོབ་དཔོན་ཆེན་པོ་ཉི་མ་སྒྲས་པས། འཕགས་མ་ཚེགས་ལྔ་མོ་ཡིད་བཞིན་དབང་གི་རྒྱལ་པོ་འདི། ཉི་ཤུ་གཉིས་བཅས་བསྟོད་པའི་རྒྱལ་པོའི་རྫེས་སྒྲུབ་ཐབས། སྒྲོལ་མ་མངོན་འབྱུང་ལེའུ་བྱ་བརྒྱ་བདུན་ཏུ་པར། གང་གསུང་གསལ་ལ་བྱས་དགེ་དེས་འགྲོ་ཡིད་མྱུན་སེལ་ཤོག་ཅེས། ཅེས་གསུངས་སོ། སློབ་ཟླ་ཉི་རྒྱ་ཉི་ཤུ་འདེན་ཆེན་པོ་ཐུབ་དབང་གིས། ཟབ་ཞིང་སྟོས་བློ་ལར་འོད་གསལ་འདུས་མ་བྱས། འདུ་ཤེ་ལྟ་བུ་དམ་ཚོས་སྟེངས་པོའི་བཏུད། ཚུར་མཐོང་ཚད་མའི་ཡུལ་ལས་རབ་འདས་པ།

ཅ།། ། སྟོན་པ་ཐུབ་དབང་རྣམ་པར་སྣང་མཛད་བཞེངས། འཛིག་རྟེན་མཚན་མའི་ཏོག་མིན་ཞིང་ཁམས་སུ། གསང་སྔགས་རྡོ་རྗེ་ཐེག་པའི་ཟབ་རྒྱས་ཚོས། དུས་གསུམ་ལས་འདས་རྟག་ཏུ་ཚོས་འཁོར་བསྐོར། ། ཕྱི་རྒྱུད་སྒྲོལ་མ་རལ་པ་ཀུན་བརྟེས་དང། ནང་རྒྱུད་པདྨ་གསུང་གི་རྟ་མཁྱེན་སོགས། སྟོན་པ་ཀུན་བཟང་རྡོར་འཛང་རིགས་ལྔ་ཡིས། ཕྱི་ནང་སྒྲོལ་མའི་རྒྱུད་སྡེ་རྒྱ་མཚོ་གསུངས། ། སྟོན་མཚོག་ཐུབ་དབང་ཞིང་གཟིམས་ཚུལ་བསྟན་ནས། རི་བོ་མ་ལ་ཡ་རྩེར་ཏ་མ་ལྱས། གཏུང་ཚོག་ཉིར་གསུམ་བོས་བསྐུལ་གསང་བདག་བྱོན། བླ་མེད་རྒྱུད་སྡེ་རྒྱ་ལས་ཕོ་ཕཱུར་བཀའ་བབས། ། དེ་རྒྱུན་སྲས་མོ་གོ་མ་དེ་བི་དང། དགེ་སློང་ཀུན་དགའ་མོ་དང་ཀླུ་སྒྲུབ་ལས། འཕགས་མ་སྒྲོལ་མའི་ཕྱི་ནང་གསང་སྔོར་རྣམས། རྒྱལ་དབང་བདུན་ཉིད་ལའང་བཀའ་བབས་གྱུར། ། རྒྱལ་བ་ལྷང་བསྟན་གངས་ལྷོར་ས་ཕོད་ཡུལ་དུ། ཚོས་རྒྱལ་ཆེན་པོ་ཆྭས་དགོན་རྣམ་གསུམ་དང། མཁན་སློབ་ཚོས་གསུམ་རྣམས་ཀྱི་བཀའ་དྲིན་ལས། རྡོ་རྗེ་ཐེག་པའི་ཟབ་དོན་ཐང་མར་

བརྟག། ༦ ཁྱོད་པར་སངས་རྒྱས་པདྨ་སོ་བྱ་ལས། སྒྲོལ་མའི་ཕྱི་ནང་གསང་བ་ཡང་གསང་སྨོར། རྟེ་འབངས་ཉིར་ལྷ་ཁྱོད་པར་མཁར་ཆེན་བཟར། མཁོག་ཆོས་སྐུལ་རྣམས་མཁའ་འགྲོས་གཏེར་
དུ་སྦས། ༧ དུས་གསུམ་མཁྱེན་པ་གླུ་རུ་ཡབ་ཡུམ་གྱིས། ལུང་བསྟན་ཇི་བཞིན་སྒྲོལ་མའི་གཏེར་ཆོས་སྨོར། སྦྱོལ་པའི་གཏེར་སྟོན་རྣམས་ཀྱིས་གཏེར་ནས་བཏོན། བོད་ཡུལ་བསྟན་འགྲོའི་བདེ
སྐྱིད་རྒྱ་འཚར་མཛད། ༨ རྟེ་བཙུན་འཕགས་མས་ཞལ་གཟིགས་རྟེས་བཟུང་བའི། ཁ་ཆེའི་སྦྱོབ་དཔོན་ཆེན་པོ་ཉི་མ་སྒྲས། ཇོ་ཇེ་རྒྱ་མཚོ་ནོ་ལ་པའི་རྒྱུད་ཆེན་ལས། ཏྲ་མེད་ནང་རྒྱུད་འོད་སྟོང་ལྷན
བསྡུས་ཤར། ༩ འགྲན་བྱ་ཚུལ་ཁྲིམས་ལྡང་པོའི་རྒྱན་ཇོ་གས་པ། མ་ཡིན་སངས་རྒྱས་བདུན་པ་མཁས་གྲུབ་ཆེ། ཁ་ཆེ་པཎ་ཆེན་ཤཱཀྱ་ཨཱ་ཡིས། བོད་དུ་སྒྲོལ་མའི་གདམས་བཅུད་ཅིར་ཡང
ཕྱོལ། ༱༠ ལྷ་གཅིག་པཎ་ཆེན་དཔལ་ལྡན་ཇོ་བོ་རྗེས། རྟེ་བཙུན་སྒྲོལ་མའི་རྒྱུ་དང་མན་ངག་དང། ཕྱིན་བདུན་བས་བདུད་རྩིའི་རྒྱུན་བཟང་ཁོད་དཀར་ཅན། གང་ལ་ལྷོ་ངས་སྐྱེ་དགུའི་མཁར་ཤར

ཅ།། རྒྱ་ཆེ་བས་ཚད་བས་ལ། ༡༡ དེ་ལྟར་འདྲེན་མཚོག་ཟས་གཙང་སྒས་པོ་ཡི། གསུང་བཅུད་གསང་ཆེན་སྦྱོལ་མའི་ཆོས་སྐོར་རྣམས། འཕགས་ཡུལ་མཁས་གྲུབ་གང་མས་ཟབ-
ཡོངས་རྫོགས་ཀྱི། མདོར་ན་བོད་ལྗོངས་བསོད་ནམས་སྐལ་པར་བབས། ༡༢ གཞུང་འདིར་ཚོག་འགྲེལ་འདབས་བརྒྱ་ཡོངས་སུ་བཞད། སྒྲུ་དོན་མ་ཀུའི་བསྟྲུང་རི་མ་ཟེའུ་ཕྲེང་རོམས། སྒྲས་དོན-
ཆ་ནའི་རྒྱ་རྒྱང་ཐིག་བསུང་འཐུལ། མཐར་ཐུག་རྫོགས་ཆེན་སྒྲང་ཙི་ཕྱོགས་བརྒྱར་འགྱུར། ༡༣ ཕུར་རྒྱལ་བོད་འདི་སྒྲུན་རས་གཟིགས་དབང་དང། རྗེ་བཙུན་སྦྱོལ་མས་བདག་གིར་བཟུང་གཞས-
ཕྱིར། ཕོ་མོ་སྐྱ་སེར་མཁས་ཤུན་བགྲེས་གཞོན་རྣམས། ཡི་དམ་སྒྲུན་གཟིགས་སྦྱོལ་མ་པད་འབྱུང་ཡིན། ༡༤ དེ་ཕྱིར་འཕགས་མའི་བསྟོད་པ་ཉར་གཅིག་འདིར། རང་བློས་གང་དཔོགས་འགྲེལ-
པ་བྱིས་པ་ལ། མ་རྟོགས་འོག་རྟོག་ཐེ་ཚོམ་བྱེས་པ་ཨ་ཁ་ཁོགས། གཟུར་གཞས་མཁས་གྲུབ་རྣམ་ཀྱི་མདུན་དུ་འཚགས། ༡༥ འདིར་འབད་རབ་དགེ་ཉིན་བྱེད་གཞོན་ནུའི་གཟིས། འཕགས་མའི-

བྱིན་བརླབས་བོད་ཐོང་དང་འགྲོ་གས་ཏེ། སྒྲ་དགྱུར་བྱམས་བརྩེ་ཞི་སེམས་རྒྱས་འཛིགས་རྡུད་ཞེ། རྒྱལ་བསྟན་ལྷང་ཏོགས་པད་ཚལ་རྣ་རྒྱས་སྨོན། ༡༦ དེང་ནས་བདག་ཀྱང་ཚོ་རབས་ཐམས་ཅད་ དུ། བླུན་ཆེན་རྒྱལ་སྲས་སྨྱོད་པ་ཆེར་བཟུང་སྟེ། མ་ཁབ་ཁྱབ་འགྲོ་ལ་ཕན་བདེའི་དཔལ་སྦྱིན་བཞིན། ཡུམ་ཆེན་ཤེར་ཕྱིན་གོ་འཕང་མྱུར་ཐོབ་ཤོག ༡༧ ཞེས་རྗེ་བཙུན་འཕགས་མ་སྨྲོལ་མའི་རྒྱ་ བའི་རྒྱུད་ཀྱི་བསྟོད་པ་ཉི་ལུ་ནས་གཅིག་ཕན་ཡོན་དང་བཅས་པའི་ཚོགས་དང་དོན་གྱི་རྣམ་པར་འགྲེལ་པ་དང་བཅོས་ཏེ་བྱང་ཆུབ་སེམས་མཚོག་གི་པཏྨ་གཞོན་ནུ་ཁ་འབྱེད་པའི་ཐབས་ཤེས་ཉི་ཟླའི་འཇུམ་བླུན་ཞེས་བྱ་བ་འདི་ནི། བོད་གངས་ཅན་ལྷོངས་ལ། ཐོད་མཁའ་རིས་སྐོར་གསུམ། བར་དབུས་གཙོ་རྡུ་བ་ནི། སྨད་མདོ་ཁམས་ཆུ་བཞི་སྒང་དྲུག་ཅེས་གྲགས་པ་ལས། སྨད་མདོ་ཁམས་ཆུ་བཞི་སྒང་དྲུག་གི་ཡ་གྱལ་ལས། དཏལ་ཟླ་ཟལ་ མོ་སྒང་གི་ཚར། ཡོན་ཏན་གྱི་གནས་མཚོག་ཇོ་བོ་གཟི་རྒྱལ་གྱི་ཉི་འདབས། ཐུ་རོང་ཅེས་པའི་ནང་ཚན་འཕགས་པ་སྦྱན་རས་གཟིགས་དང། རྗེ་བཙུན་སྨྲོལ་མའི་རྒྱ་གསུང་རབ་བྱོན་གནས། རྒྱུས་ལྡང་ཕུ་བྱ་ཁོད་སུམ་

ཅ།། མདོ་ཉི་བའི་དུར་ཁྲོད་ཕུ་ཙོ་ལའི་ཞིང་། དབང་ཆེན་རྒྱ་མཚྱིན་དང་། རྒྱལ་ཡུམ་རྡོ་རྗེ་ཕགས་མོའི་དཀྱིལ་འཁོར་གྱི་དབུས་སུ་ལྷུ་བ་བཅད་པ། རྣ་དཔང་རིགས་རྡུས་བྱ་མ་མེད་པ་ལས་སྐྱེས་པའི་
རྟེན་མཁན་མིང་འཛིན་དཔལ་ལྡན་ཞེས་རབ་ཀྱིས། ཐོག་ལས་ཀུན་ཆགས་ཀྱི་ཕ་ཆེ་ཀའི་ལྟོ་ཕྱོགས། ཕི་ལོ་རི་དའི་ཞིང་ཆེན་ནས། ནུབ་ཕྱོགས་ཏུ་ལའི་ཕྲེང་བས་དགྲོགས་པ་ཞེས་པའི་རྒྱ་མཚོ་འགྲམ་གྱི་སྐྱིད་ཚལ། ས་རས་རྒྱས་
པདྨ་སོ་བྱ་ཕའི་ཆོས་ཚོགས། མཆྱ་ར་ཕའི་གཙུག་ལག་ཁང་། བོད་རྒྱལ་ལོ་ཉིས་ཐོག་ལས། ཤར་ལོ་བཅུ་བདུན་པ་ལེགས་སྦྱར་རྨད་དུ་རྟེ་ཏ། བོད་རྨད་དུ་འཛིན་བྱེད་ཅེས་པ་མེས་ཕྱི་བའི་ལོ།
འབྱུང་བ་གསུམ་པྲན། བོད་ཟླ་བ་བཅུ་གཉིས་པའི། ཚོས་ཉིར་དྲུག ཕྱི་ལོ་ ༡༩༥༧ ཟླ་ ༡ ཚེས་ ༡༥ ལ། རྟེ་བཙུན་ཐོག་ལོ་ལའི་ཕྱག་འཚལ་བས་ཕྱོད་པ་ཉི་ཞུ་རྒྱ་གཅིག་འདི་ཉིད་ཡར་རིའི་ར་ངས་ལྷོ་བ་འདུས་ཚང
ལ་དགེ་ཚོས་འཚང་རྒྱས་ཐུན་གསེང་རྣམས་སུ་ཕྱིས་པ་ལས། ལྷར་ཡང་ནེའུ་ཡོར་ཀའི་ཕྱོད་དཔལ་ལྡན་པདྨ་བསམ་ཡས་གླིང་དུ་རྒྱུ་ཞུས་ཤུས་དང་བཅས་ཏེ་དང་ལྡན་མཛོས་མ་ཡ་ནས་ཡིད་འཕྲལ་ཐུས་ལྷར་ཏུ་བཏབ

སྒྲ། བྱིས་པའི་དགེ་བས་རྒྱལ་བསྟན་རིན་པོ་ཆེ་གསང་ཆེན་ཐེག་པ་རིམ་དགུའི་དམ་པའི་ཚོས་ལུང་རྟོགས་ཀྱི་བསྟན་པ་རིན་པོ་ཆེ་ཕྱོགས་དུས་ཀུན་ཏུ་རྒྱས་པའི་རྒྱུར་གྱུར་ཅིག དགེའོ། དགེའོ། དགེའོ།།

ཅེས་ཀ།། བསང་སྦྱགས་ཡིག་བརྒྱ་པའི་རྗེ་རྗེའི་ཚོགས་འགྲེལ་ལ،ཤེས་རབ་སྙིང་རྗེའི་འབར་བའི་སྒྲོན་ཕྲེང་བཞུགས་སོ།

ཅ།། རབ་འབྱམས་གསང་ཆེན་ནི་ཁྲོའི་ཁྱབ་བདག་ཆེ། ངན་དམ་ཆེ། སྒྲ་ཡི་གཟུགས་ཀར་ཡིག་བརྒྱའི་རྣམ་བཤད་འདྲི། ཨཱཿབཤོ ཨཱཿནི་ཅི་ཞིག་ཡིན་པར་བཤྱོད། མཚོག་དང་ནོར་གཏེར་དཔལ་དང་གཡས། འཛིན་པའི་སྟགས་ལུ་བཤྱོད། ཞེས་གསུངས་པ་བཞིན་ནོ། ཐུན་མོང་མིན་པ་རྣམ་པར་ཀར་བ་སྒྲ་ལྟར་མ་སྒྲ་གསུམ་སྒྲབས་འདིར་གཅོ་བོ་མཚོན་པའོ། བཤྱ

དཔལ་ལྡན་རྡོ་རྗེ་ས་མས་དཔལ་ལ་བཏུད་ནས། ནི་ཁཱཊ་གཱཾ་མེད་ཀྱ་དའི་སྒྲ། ས་ཤ་ས་ཡ་ནི། ཨཱཿནི་རབ་བསྟན་ཏེ་ཐུན་མོང་ལྟར་ན་རྒྱུ་དངོས་རྣམ་ཤེས་ཀྱི་ཁ་ལས། ཤ་ཡ་བཟང་པོ་རྣམས་དང་ལྡན། དམ་བཅའ་བ་དང་བཀྲ་ཤིས་དོན། ནོར་བུ་ལྟར་ན་དེ་བཞིན་གཤེགས་པ་ཐམས་ཅད་ཀྱི་སྐུ་དངོས་ཏེ་བཀྲ་ཤིས་ཡི་གཏེ། ནི་དངོས། ས་ཤ་ནི་ས་ཚོགས་ལ། ས་ཤ་ཡ་ནི་དམ་ཚིག་སྟེ། དེ་བསྟོད་ས།

ཅ།། ཇི་ཙམ་སེམས་དཔའི་དམ་ཚིག་ནི། ཞེས་པ་སྟེ། དེ་འདང་བཟློ་ནི་ཤེས་རབ་སྟོང་པ་ཉིད་ཀྱི་རང་བཞིན་སྟོང་པ་ཉིད་བཅུ་དྲུག་གམ་བཅོ་བརྒྱད་ཀྱི་ངོ་བོ་འདུས་མ་བྱས་ཀ་དག་ཁྲིགས་
གཅོད་ཟང་ཐལ་ནི་གང་གིས་ཕྱེད་པའི་དོན་ཏོ། ས་དེ་ནི་སེམས་དཔའ་སྟེ་ཐབས་སྐྱེང་རྡེ་ཆེན་པོའི་དོན་ཏེ། བསྐལ་མང་གི་མཐའ་དག། འགྲོ་མང་གི་ཡུན་དག། བྱ་དཀའ་བའི་གནས་ལ་སེམས་
སྟོབས་དཔའ་མི་ཞུམ་བདག་ཉིད་དོ། དེ་འད�sp:ལ་དགེ་ཆེན་པོ་ཀུ་ཚྭ་ཀྱིས། ཐོང་ཉིད་སྐྱེ་རྡེའི་སྐྱེ་པོ་ཅན། བྱང་ཆུབ་ཚྭ་པ་ཅིག་ལགས། ཞེས་གསུངས་པ་ལྟར་རོ། དེ་ལྟར་ཐོང་པ་ཉིད་དང་
སྐྱེ་རྡེ་དབྱེར་མེ་ཕྱེད་ཅིང་ཟུང་དུ་འཇུག་པའི་ངོ་མཚམ་བདེ་བ་ཆེན་པོ་རིག་ཐོང་ཟུང་འཇུག་གི་ཡེ་ཤེས་ནི་ཕྱོགས་དུས་རྒྱལ་བ་ཀུན་གྱི་ཐུགས་རྗེ་ཐུགས་རྗེ་ཤར་ཡིན་ལ། དེ་ཉིད་རིགས་དང་དགྱེལ་བཤོར་ཀུན་གྱི
ཁྱབ་བདག་ཡིན་པའི་ཕྱིར་ཇི་ཙམ་སེམས་དཔའ་ཞེས་བྱའོ། དེ་འདང་སྟོབ་དཔོན་ཆེན་པོ་ཟླ་བ་གྲགས་པས། ཇི་ཙམ་སེམས་དཔའ་ཇི་ལྟ་བུ་ཞེ་ན། ཁྱབ་བདག་ཅེས་སྨོས་པ་ནི་དེ་བཞིན་གཤེགས་པ་ཐམས་ཅད

ཀྱི་བདག་པོ་ཡིན་པའི་ཕྱིར་རོ། ཇོ་ཇེ་སེམས་དཔའ་བར་ཁད་པར་བྱ་སྟེ། སྤྱོད་བ་ལྟ་དང་ཡེ་ཤེས་ལྟ། ཇོ་ཇེ་ཞེས་ནི་མངོན་པར་བརྗོད། དེའང་རྣམ་པར་ཤེས་པ་ལྟ་པོ་སྤྱོད་བར་བྱེད། དེའང་སྐྱེ་གསུང་ཐུགས་ཀྱི་དམ་ཚིག་གསུམ་སྟེ། སྐྱའི་ལུས་ལྟའི་སྐུར་བསྐོམ་ཞིང་ལུས་ཀྱི་མི་དགེ་བ་སྡོག་གཅོད་ལེན་མི་ཚངས་སྤྱོད་པ་གསུམ་སྤོང། གསུང་གི་དམ་ཚིག་དགས་ལྟ་ཁ་ལས་བརྒྱ་ཞིང་དགེ་གི་མི་དགེ་བ་ཐུན་ལྡ་མ་ཚིག་རྫུབ་དགེ་འཕྲལ་བཞི་སྤྱོད། ཐུགས་ཀྱི་དམ་ཚིག་ཡིད་ཏིང་འཛིན་བསྐོམ་ཞིང་ཡིད་ཀྱི་མི་དགེ་བ་བརྒྱབས་སེམས་གཞོན་སེམས་འོག་པར་ལྟ་བ་དང་བ་ཅས་པ་སྤྱོད་བའོ། ཡེ་ཤེས་ལྟའི་ངོ་བོ་ཉིད་སྟོང་པ་འོད་གསལ་བ་ནི་ཇོ་ཇེ་སེམས་དཔའ་འོ། ཞེས་སོགས་གསུངས་པ་ལྟར་རོ། ས་མ་ཡ་ནི་དམ་ཚིག་སྟེ། དེ་ལ་དམ་ཚིག་ངོ་བོ་ནི། སྔགས་ལ་ཞུགས་པའི་བརྟུལ་ཞུགས་བཟང་པོ་མི་ཉམས་པར་བསྲུང་གི་ལྟག་བསམ་ཅན་ནོ་ཞེས་ཀུན་མཁྱེན་ཀློང་ཆེན་གསུང། ཀུན་མཁྱེན་རོང་ཟོམ་གྱིས། དམ་ཚིག་སྒྲ་དོན་དུ་མ་ལ

ཀ

འཇུག་རྡོ་རྗེ་འཚང་གི་གོ་འཕངས་ཐོབ་པ་ལ་དམ་ཚིག་སྲུང་མི་དགེ་བ་བཅུ་སྤོང་བ་དང། བྱེ་བྲག་སོར་བྱང་སྡེགས་གསུམ་གྱི་དམ་སྡོམ་བསྡུང་ན་མཚོག་དང་ཐུན་མོང་གི་དངོས་གྲུབ་ཐོབ་ལ། མ་བསྡུང་ན་དན་སོང་དང་མཆར་མེད་དུ་སྐྱེ་བར་འགྱུར་བས་ཕྱང་འཚོངས་ཤིན་ཏུ་ཆེ་བས་ན། བདག་སོགས་རྡོ་རྗེ་ཐེག་པའི་ཐབས་དང་ཤེས་རབ་རྒྱང་འཇུག་གི་ལམ་ཟབ་མོའི་རྟེས་སུ་འཇུག་པ་ལ་སྐྱ་གསུང་ཐུགས་གསང་བ་ཟབ་མོའི་ཕྱག་རྒྱ་ལས་ནམ་ཡང་མི་འདའ་བའི་ཡེ་ཤེས་རྡོ་རྗེས་སྐྱོངས་ཤིག་ཅེས་པའོ། བཤོ་སཏ་ཏྭེ་ཥ་ནི། བཤོ་ནི་རྡོ་རྗེ། ས་ཏ་ནི་ས་ཙམ་པ་དང། ཏྭེ་ཥ་ནི་ཁྱོད་ཀྱིས་ཉེ་བར་ཞེས་པ་སྟེ། ཏ་བ་ཁྱོད་ཀྱི་སྐད་དོད་ལ་བརྟེགས་པ་ན་ཏ། དབྱངས་ཡེ་དང་སྒྲུར་བས་ཏེ་ན། ཡུ་པ་ཉེ་བའི་སྐད་དོད་ལ་སྦ་མའི་ཡ་དང་ཕ་རོལ་གྱི་ཡུ་ལས་ཡ་ཡུ་ཡོའོ་ཞེས་པས་ཡོ་ལ་དྲངས་པས་ཞོ་སྟེ། དེས་ན་ཏེ་ཁོ་ཁྱོད་ཀྱིས་ཉེ་བར་ཞེས་བྱའོ། དེ་བསྟོམས་ན། རྡོ་རྗེ་སེམས་དཔའ་ཁྱོད་ཉེ་བར། ཞེས་དང། ཡང། ཏིཏ᳡ཏ᳡ཏ᳡

རྒྱང་དང། བཅོད་པ་བྱང་ཆུབ་སེམས་ཕྱོགས་ལེ་གནད་དུ་བསྟན་པ་ལ་བརྟེན་ནས་བདེ་སྟོང་ཕྱག་རྒྱ་ཆེན་པོའི་བདེ་གསལ་ལ་མི་རྟོག་པའི་ཡེ་ཤེས་མངོན་སུམ་ལམ་དུ་བྱེད་ནས་བརྟན་གཡོ་སྣང་གྲོལ་འཕོར་འདས་ཀྱི་ཚོས་རྣམས་བདེ་སྟོང་ཡེ་ཤེས་ཕྱག་རྒྱ་ཆེན་པོའི་ཀློང་ལས་མི་འདའ་བར་རྒྱས་འདེབས་པ་ནི། རྗེ་རྗེ་སེམས་དཔའ་ཁྱེད་ཉེ་བར། བརྟན་པར་བདག་ལ་བཞུགས་པར་མཛོད། ཅེས་པའོ། ཡང་རྗེ་གསས་རིམ་མཚན་མེད་རྗེ་གས་ཆེན་ལྟར་ན། དེ་འདར་རྗེ་གས་ཆེན་རྒྱུད་ལས། རིགས་མི་འགྱུར་རྗེ་རྗེའི་དང། སེམས་ཅན་སྨྲོ་ལ་ལ་ཆེས་དཔའ་བ། ཐམས་ཅད་མཉམ་པ་ཉིད་རྟོགས་པས། རྗེ་རྗེ་སེམས་དཔའ་མངོན་དུ་འགྱུར། ཞེས་པ་ལྟར་ཀ་དག་ཁྱེགས་གཅོད་དང་ལྡན་གྱུབ་ཐོད་རྒལ་གྱི་ལམ་མཚོག་རྣམ་དུ་བྱུང་བ་ཐབས་ཤེས་དབྱེར་མེད་རང་གི་རིགས་རིགས་སྟོང་དོན་གྱི་རྗེ་རྗེ་སེམས་དཔའ་དེ་ཉིད་ནི་སྟོན་ཚད་ཚོ་རབས་ཐོག་མེད་ནས་ད་ལྟའི་བར་རང་དོན་མ་ཤེས་པས་ནོར་ལ། ད་ནི་བླ་མའི་བཀའ་དྲིན་གྱིས་རང་རིགས་རྗེ་རྗེ་སེམས་དཔའ་དེ་དོ་རང་ཐོག་ཏུ་འཚོད། ཐག་གཅིག་ཐོག་ཏུ་བཅད། གཤིང་གྱོལ་ཐོག་ཏུ་

ཀ

ནས་བདུད་རྩི་འབེབས་སྦྱོང་གིས་རང་གི་སྲོག་སྲིན་ཉེས་ལྟུང་བག་ཆགས་ཐམས་ཅད་སྐད་ཅིག་གིས་བྱང་ནས་གནས་སྐབས་འགྱུར་བཅས་ཀྱི་ཚོར་བདེ་ཙམ་མ་ཡིན་པར་འཕོ་འགྱུར་སྤྲོས་པ་དང་བྲལ་བའི་
བདེ་སྟོང་ཟུང་འཇུག་ཕྱག་རྒྱ་ཆེན་པོའི་ཡེ་ཤེས་ཀྱི་དགའ་བ་བཞིའམ་བཅུ་དྲུག་གི་ངོ་བོ་དབབ་བཟུང་ལྷོག་དཀྱམ་གྱིས་ཆགས་བྲལ་བདེ་བ་ཆེན་པོའི་རོས་ཚོམ་པར་མཚོན་ཅིག་ཅེས་པའོ། ས་ལོ་ཀྱི་མེ་བྱ་ཞ
ནི། ས་ནི་ལེགས་པར། ལོ་ཀྱི་ནི་རྒྱས་པར། མེ་ནི་བདག། བྱ་ཞ་ནི་མཚོན་ཅིག། དེ་བསྟོམས་ན། ལེགས་པར་རྒྱས་པར་བདག་མཚོན་ཅིག། ཅེས་པའི་དོན་ནི། ཐོན་པ་མཚུངས་པ་མེད་པའི
གསུང་གི་བདུད་རྩིའི་སྙིང་པོ་ཉན་རང་དགྲ་བཅོམ་རྣམས་ཚོས་དང་གང་ཟག་གི་བདག་མེད་ཕྱེད་གཉིས་སྒྲུབ་དང་རྟོགས་པའི་ཤེས་རབ་དང། བྱང་ཆུབ་སེམས་བདག་མེད་གཉིས་རྟོགས་ཀྱི་ཤེས་རབ་སྟོང
ཉིད་སྙིང་རྗེའི་སྙིང་པོ་ཅན་དང། གསང་སྔགས་ཕྱི་རྒྱུད་པ་རྣམས་ཀྱི་དོན་དམ་མཚན་མ་མེད་པའི་དབྱིངས་ལས་ཀུན་རྫོབ་པར་གསུམ་རྫོ་ཏེ་འཛིན་པའི་སྒྲུབ་རྟོགས་དང། ནང་རྒྱུད་བསྐྱེད་པ་མ་ཧ་ཡོ

ཤ

བཅོམ་ལྡན་རྡོ་རྗེ་སེམས། སོགས་ནས། བྱམས་མགོན་ཐུགས་རྗེའི་ལྷ་ཁྱེད་དགོངས་སུ་གསོལ། བདག་ཅེ་ཐོག་མ་མེད་པའི་དུས་མཐའ་ནས། ལམ་འོག་ལམ་སྟོང་སྲིད་པའི་འཁོར་བར་འཕྱམས། ཞེས་སོགས་གསུངས་པ་ལྟར་ནས་བཟུང་མཐར། དཔའ་བོ་ཁྱོད་ལ་ཐུགས་རྗེའི་སྟོབས་མངའ་ཞིང། ཐོན་འབྱུང་འབྲེལ་བའི་ལས་ཀྱི་འཕྲོ་བཅོན་ན། ཡལ་ཡོལ་བཏང་སྟོམས་ལེ་འོ་མ་མཛོད་པར། ཐུགས་ད་གཟིགས་ཐུགས་རྗེ་རྒྱལ་བའི་ལྷ། ཞེས་གསུངས་པ་ལྟར་ཀུན་རྫོབ་ཏུ་ཐུགས་མོས་གུས་སྨྲོ་ཤས་དང་པ་ཚད་མེད་པའི་སྨོན་ནས་ཐུགས་རྗེ་ཆེན་པོས་སྨྲོབ་པར་བསྐུལ་བ་དང། དོན་དམ་པར་ནི་ཐ་མལ་པའི་འཁོར་གསུམ་རྟོག་པའི་ཆགས་པའི་དྲི་མ་སྤངས་པའི་དམིགས་པ་མེད་པའི་ཐུགས་རྗེ་ཆེན་པོ་ཡེ་ཤེས་ཆོས་ཀྱི་སྐུ་ནམ་མཁའ་དང་དབྱེར་མེད་རོར་རོ་གཅིག་པར་ངང་དུ་སེམས་འཛིན་པ་ལ་བྱ་སྟེ། ཐུགས་འཕྲུལ་ལས། ཆགས་བྲལ་ལ་སོགས་ཆགས་པ་ཆེ། ཞེས་གསུངས་པ་ལྟར་ཐུགས་བྲལ་གྱི་ཚུལ་མིན་པ་རྣོ་རྗེ་ཆགས་པ་ཆེན་པོ་ལོངས་སྤྱོད་རྫོགས་པའི་སྐུ་ལུན་གྱིས་ཚོགས་རིས་པ་ལྟ་ལྟར་གྱི་ཐོག

ཀ

ཁྱབ་འཇུག་པའི་ཐོ་གས་པའི་སངས་རྒྱས་སྐུ་བཞི་ཡི་ཁེས་ལྟར་ཏི་བདག་ཉིད་སངས་རྒྱས་པ་ནི་མཚོན་གཅི་དེ་ཕྱག་ཡིན་ནོ། ཐུན་མོང་གི་དངོས་གྲུབ་ནི། རྒྱུ་ཏོ་ཏེ་གྱུར་ལས། མིག་སྨན་དང་ནི་ཤར་མཁྱོགས་དང། རལ་གྲི་དང་ནི་ས་འོག་གྲུབ། རི་ལ་བུ་དང་ནི་མཁའ་སྤྲོད་ཉིད། མི་སྣང་བ་དང་བཅུད་ཀྱིས་ལེན། ཁེས་གསུངས་པ་ལྟ་བུའི་གྲུབ་པ་བརྒྱད་དང། གཞན་ཡང། ནད་དང་ཚུ་གི་མེ་ཚུ་དམག་མཚོན། རྒྱལ་པོས་ཚད་པ། དུས་མིན་འཆི་བ་སོགས་འཇིགས་པ་བརྒྱད་ཞི་བ་དང། ཚོ་དང་བསོད་ནམས། དཔལ་དང་གཟི་བརྗིད། འཕོར་དང་འོངས་སྤྱོད་རྣམས་རྒྱས་པ་དང། ཕ་དང་མ་དང། བླ་མ་དང་གྲོགས་པོ་ལྟར་དུ་མོས་པ་དབང་དུ་འདུས་པ་དང། དགྲ་སྟེ་འཇིགས་པ་དང། བསྐྱང་བས་དགུ་གསོས་དེ་ལྟ་ཅི་དངོས་གྲུབ་རྣམས་ནི་ཐུན་མོང་གི་དངོས་གྲུབ་བོ། མདོར་ན་མཚོན་གཅི་ཀ་ཡ

ཤ

སྐོ་ནས་སེམས་དགེ་བར་མཛོད་ཅིག་ཞེས་སྨོན་པར་མ། ཐུན་མོང་ལྟར་ན་རྒྱུད་ལས། གང་དུ་བདེ་ཆེན་ཞེས་བྱ་གཅིག་པུ་ཉིད། དུ་མའི་ཉམས་ཀྱིས་སྣ་ཚོགས་གར་མཛད་དོ། ཞེས་པ་ལྟར་བདེ་བ་ཆེན་པོ་ཡེ་ཤེས་གཟུགས་མའི་སེམས་ཀྱི་རྟོག་ཉིད་ཀྱི་རང་རྩལ་ལས་བརྟན་གཡོ་སྲིད་ཞི་བ་ཀུན་ཏུ་ཡང་ཁྱབ་ཅིང་ཅི་ཙམ་དུ་མར་ཤར་ནས། དོན་དུ་སེམས་ཉིད་བདེ་བ་ཆེན་པོ་རང་བྱུང་རིག་པའི་ཀློང་ལས་ཕྱི་རོལ་ཏུ་ཅུང་ཟད་ཙམ་ཡང་འཕོས་པ་མི་སྲིད་པའི་ཕྱིར་རིག་པའི་ངང་དུ་གྱོལ་བ་རེས་གསང་ཐེག་པ་ལས་མི་འདའ་བར་བསྒྲུལ་བ་སྟེ། རིག་འཛིན་ཆེན་པོ་དག་ཀ་རབ་རྗེ་རྣམ། སྐྱང་སྲིད་ཆོས་ཀུན་རིག་པའི་ཀློང་ལས་ཤར། ཤར་བ་ཉིད་ཀྱང་རིག་པའི་ཀློང་དུ་གྱོལ། ཞེས་གསུངས་པ་ལྟར་ར། ཐུགས་ནི་ཐུགས་སྲོག་ཡེ་ཤེས་ཀྱི་དོན། ཐུ་བ་བསྡུལ་འཚོས་ཤིང་འཛི�ས་པ། བདག་རྗོག་གསོད་ཅིང་སྲིད་པའི་འཚེང་ཞགས་གཅོད་པར་བྱེད་པའི་རང་བཞིན་ཏེ། རྒྱུ་དོན་རྣམ་རྟོག་མོ་ལས། ཡི་གེ་ཐུགས་ནི་ཅི་ཡིན་བརྗོད། ཐུ་བ་བསྡུལ་འཚོས་ཤིང་འཛི�ས་པར་བྱེད། གཏུ་ཀ་པ་ཐུགས་ཀྱིས་གསོད

ཅ།། ཕྱིད་ཅིང། སྲིད་པའི་ཞགས་པ་གཅོད་པར་བྱེད། ཕྱོགས་ཀྱི་མཚོ་ཀླ་ཏན་པར་བྱས། ཞེས་གསུངས་པ་ལྟར་རོ། ཐུན་མོང་མིན་པ་ལྟར་ན་ཕྱོགས་རིག་སྟོང་ཟུང་འཇུག་གི་ཡེ་ཤེས་ཐུགས་པ་ཆེན་པོ་ས་དས་རྒྱས་ཀྱི་འབྲས་བུ་རྣམ་པ་ཐམས་ཅད་མཁྱེན་པའི་ཡེ་ཤེས་དེ་མཚོན་པ་སྟེ། དེ་ནི་ཡེ་ཤེས་ལྟ་དང་དེ་བཞིན་གཤེགས་པ་རིགས་ལྟ་ལ་རྒྱས་གདབ་པའམ་དེའི་ངང་དུ་གཞི་ལམ་འབྲས་གསུམ་ཐུགས་པའམ་དེའི་སྨྲ་གཟུགས་ཉིད་ཡིན་པར་མཚོན་ཏེ། སྨོན་དོན་ཆེན་པོ་ཕྱོགས་བླང་གིས། ཤེས་རབ་ཕ་རོལ་ཕྱིན་གཉིས་མེད། ཡེ་ཤེས་དེ་ནི་དེ་བཞིན་གཤེགས། བསྒྲུབ་བྱའི་དོན་དང་དེ་ལྟན་པས། གཞུང་ལམ་དག་ལ་དེ་སྨྲས་བསྟན། ཅེས་དང། འཇམ་དཔལ་ཞལ་ལུང་ལས། ཐུགས་པ་ཆེན་པོ་ཡེ་ཤེས་སྨྲ་ཡི་གཟུགས། ཡོངས་སུ་དག་རྒྱུ་ཏོ་ཏེ་འཚང་ཆེན་པོ། ཞེས་པ་གསུངས་པ་ལྟར་རོ། ཇ་ཇ་ཇ་ཇ་ནི་གཞི་ལམ་འབྲས་བུའི་གནས་ལུགས་ཐད་ཀ་ནས་མངོན་པར་སྟོན་པའི་ཕྱིར་དུ་ཏོ་ཏེ་ཏེ་བཞད་པ་བརྒྱ་ལྟན་རྒྱ་དབྱངས་ཆེན་པོ་ཡིན་ཏེ། འདི་དག་གི་དོན་ནི་བསམ་གྱིས་མི་ཤུས་པའི་

ཏོ་ཏཱ་ཡི་ཚོགས་སྒེ། དེ་བར་ཐེག་པ་སྨྲ་ཕྱོགས་ལྟར་ན་ནང་པའི་གྲུབ་མཐའ་བཞི། ནང་པའི་ལྟ་བ་བཀའ་རྒྱས་ཀྱི་ཕྱོགས་རྒྱ་བཞི། གཙོ་བོ་ཐེག་པ་ཆུང་ངུ་ལྟར་ན་སྒོམ་པ་བདེན་པ་བཞི་དང། གཙོ་བོ་ཐེག་པ་ཆེན་པོ་ལྟར་ན་བྱང་ཆུབ་སེམས་ཀྱི་དོ་བོ་ཚད་མེད་བཞི། ཐུན་མོན་གསང་སྔགས་ཏོ་ཏཱ་ཐེག་པ་ལ་བསྟེན་རིམ་ལྟར་ན་ནང་ཏོ་ཏཱ་ལུས་ཀྱི་རྩ་འཁོར་ལོ་བཞི། ཐུང་བྱའི་གནས་སྐབས་བཞིའི་ཏི་མ་བཞི། ཐུང་བ་ཁྱེད་དབང་བཞི། ཏཱ་ཡི་རིམ་མཚན་བཅས་ལྟར་ན་དགའ་བ་བཞི། མཚན་མེད་ལྟར་ན་ཐུང་བ་བཞི། འབྲས་བུ་ལྟར་ན་སྐུ་བཞི་ས་གསུམ་ཀྱིས་མི་ཕྱེད་པའི་གཞི་ལས་འབྲས་བུའི་རྣམ་གཞག་རྣམས་ཀྱང་དོན་དུ་རིག་ཐུང་ཟུང་འཇུག་ཏཱ་ཏཱ་སེམས་དཔའི་ངོ་བོར་རྟོགས་པའི་ཕྱིར་དང། དེར་ཐམས་ཅད་འདུས་པ་འདི་ཅིན་ཏུ་ཡ་མཚན་པོ། གྲུབ་མཐའ་བཞི་ནི། ཉན་ཐོས་བྱེ་བྲག་སྨྲ་བ་དང། མདོ་ཕྱེ་པ་དང། ཐེག་ཆེན་སེམས་ཙམ་པ་དང། དབུ་མ་པོ། ལྟ་བ་བཀའ་རྒྱས་ཀྱི་ཕྱོགས་རྒྱ་བཞི་ནི། འདུས་བྱས་ཐམས་ཅད་མི་རྟག་པ་དང། ཟག་བཅས་ཐམས་ཅད་སྡུག་བསྔལ་བ་དང། ཆོས་རྣམ

᳇᳇᳇

གསང་དབང་གིས་ཚོས་ཐམས་ཅད་སྤྱོས་བྱས་རབ་ཏུ་མི་གནས་པར་བསྟན་པས་དབུ་མའི་ལྟ་བ་རྣོགས། ཞེས་རབ་ཡེ་ཞེས་དབང་གིས་བདེ་སྟོང་དབྱེར་མེད་བསྟན་པས་གསང་སྔགས་ནང་པ་མ་ཤུ་དང་ཟབ་ཏུ་
གཉིས་ཀྱི་ལྟ་བ་རྣོགས། ཚོགས་དབང་གིས་བློ་འདས་རིག་པ་བྱང་ཆུབ་སེམས་སུ་བསྟན་པས་ཐེག་པོའི་ལྟ་བ་རྣོགས་སོ། དགའ་བའི་ནི། དགའ་བ་དང་། མཆོག་དགའ་དང་། ཁྱབ་པར་དགའ་
བ། ལྷན་སྐྱེས་ཀྱི་དགའ་བའོ། སྟོང་པ་བའི་ནི། སྟོང་པ་ཉིད་དང་། སྣང་སྟོང་རྒྱང་འཛིན་དང་། སྤྲོས་བྲལ་སྟོང་པ་དང་། མཉམ་པ་ཆེན་པོའི་སྟོང་པའོ། ཡང་ན། ཡོད་པ། མེད་པ། གཉིས་
ཀ། གཉིས་མེད་སྟོང་པའོ། རྒྱུ་བའི་ནི། ཟླ་ལ་རྒྱ། ལོངས་རྒྱ། ཆོས་རྒྱ། ངོ་བོ་ཉིད་རྒྱའོ། ཅ་བའི་རྒྱལ་བསྟན་རིམ་དགུའི་ཐེག། ལྟ་ཐོག་ཟླ་ཐོག་ཀུན་ཀྱང་མཚོན། ཞེས་སོ། རྟེན་ནི
རྡོ་རྗེ་དགྱེས་པའི་བཞད་ཐུགས་ཆེན་པོའི་ཚོགས་གཉིས་སུ་མེད་པའི་དོན་ཏེ། ཡུལ་གཟུགས་ལ་སོགས་པ་ཕྱི་རོལ་གྱི་ཁམས་དྲུག། ནང་མིག་གི་དབང་པོ་སོགས་ཁམས་དྲུག་དང། གསང་བ་མིག་གི་རྣམ་པར་

ཅ།། ཤེས་པ་སོགས་ཤེས་པའི་ཁམས་དྲུག་ཕྱུང་པོ་བྱ་སྒྲ་མཚན་བཅུ་གཉིས་དང་ཁམས་བཅོ་བརྒྱད་ཀྱིས་བསྡུས་པའི་ཤེས་བྱའི་དངོས་པོ་ཀུན་ཡེ་ནས་སྟོང་སྟོང་གསལ་ལ་སྟོང་བའི་སྟོང་
རིག་སྟོང་ཟུང་འཇུག་ཚོས་དབྱིངས་ཐིག་ལེ་ཆེན་པོ་གཅིག་གི་དོར་བོར་ཡེ་ནས་མཉམ་པ་ཆེན་པོར་བཟླུམ་ཟིན་པས་ན་ཡེ་ཤངས་རྒྱས་ཚར་བས་དང་གཟོད་གསར་དུ་ཤངས་རྒྱས་བསྒྲུབ་རྒྱུ་མེད་པའི་ཕྱིར་ཏེ།
ཡོངས་རྒྱན་ས་ངས་རྒྱས་གཉིས་པའི་མན་ངག་ལྟ་ཕྱེད་ལས། དེབར་ཚོས་ཐམས་ཅད་ཡེ་ནས་ཤངས་རྒྱས་པའི་རང་བཞིན་ལས་བདག་ཉིད་ཀྱང་ཡེ་ནས་ལྟའི་རང་བཞིན་ཡིན་གྱི་དགར་དུ་སྒྲུབ་པ་མ་ཡིན་གོ།
ཞེས་དང། དེབར་ཐོ་གས་པ་ཆེན་པོ་ཀུན་བྱེད་རྒྱལ་པོའི་རྒྱུད་ལས། ས་མས་ནི་ཇི་བཞིན་པ་ཡི་རོ་བོ་སྟེ། ཇི་བཞིན་པ་ལ་འཚོས་པར་མ་བྱེད་ཅེས། ཐུར་ས་ངས་རྒྱས་པས་གསར་དུ་འཚངས་རྒྱ་མེད། ཅེས
སོགས་གསུངས་པ་ལྟར་རོ། ཐུ་གཟུགས། ས་ཟ་ཏ་ཐུ་ཏ་ནི། ཐུ་གཟུགས་ནི་བཅོམ་ལྡན་འདས། ས་ཟ་ནི་ཐམས་ཅད། ཏ་ཐུ་ཏ་ནི་དེ་བཞིན་གཤེགས་པ་ཞེས་བྱ། དེ་བསྟོམས་ན། བཅོམ་ལྡན་དེ

བཞིན་གཟུགས་པ་ཀུན། དེའི་དོན་ནི། ཐུ་གཟ་ལྟན་ནི། སྒྲོར་བཏང་སྐལ་ལྡན་ཞེས་པར་འཇུག་མོད། སྐབས་འདིར་ནི་སངས་རྒྱས་ཀྱི་སྐུ་གསུང་ཐུགས་ཡོན་ཏན་ཕྲིན་ལས་དཔལ་ལྡན་སྡུམ་ཚོགས་པ་དེ་ལ་འཇུག་པའི་ཕྱིར་ན། བཅོམ་ལྡན་འདས་ཞེས་བྱ་སྟེ་བདུད་བཞི་བཅོམ་པའི་ཕྱིར་དང། ལེགས་པའི་ཡོན་ཏན་དྲུག་དང་ལྡན་པའི་ཕྱིར་དང། ཕྱིད་ཞི་གཉིས་ཀའི་མཐའ་ལས་འདས་པའི་ཕྱིར་སྐབས་འདིར་སངས་རྒྱས་བཅོམ་ལྡན་འདས་རྗེ་རྗེ་སེམས་དཔའ་འོ། ས་ཐའི་ཀུན། ཏ་ཐཱ་ག་ཏ་ནི་དེ་བཞིན་གཤེགས་པ་ཞེས་པ་སྟེ། མཁའ་ཁྱབ་ཁེས་བྱའི་ཚོས་ཐམས་ཅད་ཀྱི་གནས་ལུགས་ཇི་ལྟར་གནས་པ་དེ་ཁོ་ན་ཉིད་གཟིགས་ནས། དེ་ལྟར་གཤེགས་པས་སངས་རྒྱས་པའི་ཕྱིར་ནས་དེ་བཞིན་གཤེགས་པ་ཞེས་བྱའོ། བཤོ་ཆེ་ཆེ་ཐེ། མ་ནི་དགག་སྒྲ། མེ་ནི་བདག། ཆུ་ཚུ་དོར་ཅིག ཅེས་པ་སྟེ་དེ་རྣམས་བསྡོམས་ན། རྗེ་ཐེ་བདག་ནི་མ་དོར་ཅིག། ཅེས་བྱ་སྟེ། དེའང་སྨོ་གསུམ་སྟང་ཕྱོད་ཐམས་ཅད་ལྟ་ཐུགས་ཚོས་ཉིད་མཉམ་པ་ཆེན་པོའི་ཡེ་ཤེས་ཀྱི་དོར་བོར་སྨིན་པའི་ཕྱིར་ན་མཚན་རྟོག

᠂᠂᠂

ནས། འབྲས་བུ་སངས་རྒྱས་ཀྱི་གོ་འཕང་སྒྲུབ་པ་ལ་དགོངས་པའི་ཞེ་ཕྱག་གཅིག་ཏུ་ཡིན་པ་ལ། བསྟོད་བྱེད་ལམ་གྱི་ཚ་ནས་མདོ་སྡུག་གཏམ་ལ། རྒྱ་དས་དང་མ་རྒྱ་དས་དང། ཐབས་མང་ཏུང་དང། དཀའ་བ་ལ་ཡོད་མེད་དང། དབང་པོ་རྣོ་མི་རྣོ་བའི་ཁྱད་པར་ཡོད་པའི་ཕྱིར་ན་རྒྱ་མཚན་ཏིང་ཀྱི་ཐེག་པ་ཆེན་པོ་དང། འབྲས་བུ་གསང་སྡུག་རྡོ་རྗེ་ཐེག་པ་གཏམ་ལ། ཁྱད་པར་ཅུང་ཟད་ཡོད་པས་མིང་ས་ས་བཏོ་གས་ཏེ། ཇི་བར་སྨོན་དགོས་ཏེ་ཡི་ཏ་ཀ་ཀས་ཚུལ་གསུམ་སྨྲོན་མེ་ལས། དོན་གཅིག་ན་ཡང་མ་རྒྱ་བས་དང། ཐབས་མང་དཀའ་བ་མེད་པ་དང། དབང་པོ་རྣོན་པོའི་དབང་བྱས་ནས། སྡུག་ཀྱི་ཐེག་པ་ཁྱད་པར་འཕགས། ཞེས་འབྱུང་བ་ལྟར་རོ། ཇི་ལ་སྟྲིད་གསང་སྡུག་རྡོ་རྗེ་ཐེག་པ་འོག་ཏུ་ཁྲིད་གསུམ་གྱི་སྐོ་གསུམ་གྱི་སྟྲིབ་པ་དག་ན་རྒྱ་ལས་པར་དག་པའི་ལྷའི་རྟོག་ཏུ་འགྱུར་རུང་འདོད་ཀྱི་ཡེ་ནས་རྒྱ་ལས་པར་དག་པའི་ལྷའི་རྟོག་པར་མི་འདོད་དོ། གསང་སྡུག་ལས་ཀྱང་གསང་ཆེན་ནང་རྒྱུད་སྡེ་གསུམ་གྱིས་ནི། ལྷང་སྲིད་འཛིན་འདས་ཀྱི་ཆོས་རྒྱ་ལས་ཡེ་ནས་གདོད་མ་ཉིད་ནས་ཀུན་ཏུ་མཉམ་བདེན་པ་

᱓᱓᱅᱅᱅

རབ་ཚེས་ཀྱི་སྨོན་མོ་བརྒྱད་ཁྲི་བཞི་སྟོང་གི་ཞི་བས་ལ་བདུད་རྩི་འི་ཆར་ཆེན་འབེབས་པའི་གསུང་རྡོ་རྗེ་འི་དོར་བོ་དེ་ཡིན་པར་སྟོན་པ་མཚོན་པའི་ཕྱིར་དང། ཨ་ཟད་ཡི་གེ་བརྒྱ་པ་འདི་ནི་ཕྱོགས་བཅུ་དུས་བཞིའི་སངས་རྒྱས་ཐམས་ཅད་གསུང་རྡོ་རྗེ་སྤྲུགས་ཀྱི་ཡིག་འབྲུའི་ཚུལ་དུ་སྤྲུལ་པ་ཡིན་པར་སྟོན་པའི་ཕྱིར་ན་ཐ་མར་གསུང་རྡོ་རྗེ་འི་རང་གཟུགས་ཡིག་འབྲུ་ཡྱཱ་ཁ་ཉིད་བསྟན་པ་ཡིན་ཏེ། འཇམ་མགོན་ནི་ཞམ་རིན་པོ་ཆེས། ཡེ་ཤེས་སྐུ་ཡི་བདག་ཉིད་རིག་པའི་ལྷ། གྲུབ་པ་བཞི་ལྡན་སྤྲུགས་ཀྱི་ཚུལ་ཤར་བས། ཆ་གཉིས་ཡི་གེ་འགོར་འོར་བྱིན་བརླབས་ཏེ། ཤུང་སྤྲུགས་དབྱེར་མེད་རྡོ་རྗེ་འི་གསུང་འགྲུབ་ཤོག། ཞེས་གསུངས་པ་ལྟར། གང་རྒྱལ་པ་ཐམས་ཅད་མཁྱེན་པའི་ཡེ་ཤེས་མངོན་དུ་གྱུར་ན། གདུལ་བྱ་རྣམས་འདུལ་བའི་ཕྱིན་ལས་ཆེན་པོ་ནི་གསུང་རྣམ་པ་ཐམས་ཅད་པ་ཆེན་པོ་གསུང་རྡོ་རྗེ་འདི་སངས་རྒྱས་དངོས་ཡིན་པ་དེ་ཉིད་སྟོན་པའི་ཆེད་དུ་ཐ་མར་གསུང་རྡོ་རྗེ་ཡི་ཡིག་འབྲུ་ཡྱཱ་སྨོས་པའོ། གཞན་ཡང་ཡིག་བརྒྱ་འགའི་མཐར་ཌཱ་ཡ་ཏ་ཡ་ཌཱ་ཏ་ཡ་ཀ་ཡ་ཌ་ཏ་ཡ་ཌ

ཅ།། དེ། ཕལ་ནི་ཐ་མལ་མཚན་ཉིག་ཐམས་ཅད་ཐད་ཀར་གཅོད་པའི་ཁྲིགས་གཅོད་ཆེན་པོ་ཟུང་དུ་འཇུག་པའི་ལྷ་བ་ཉིད་ཡིན་པར་སྟོན་ལ། ཡིག་བརྒྱའི་ཐོག་མར་སྐྱེ་རྣོ་མཚོན་པའི་ཡིག་འབྲུ་ཀོ་དེ། མཇུག་ཏུ་གསུང་རྣོ་རྣའི་ཡིག་འབྲུ་ཡཱཾ་དེ། ཐ་མར་ཐུགས་རྣོ་རྣའི་ཡིག་འབྲུ་ཏཱཾ། བཀའ་བརྒྱད་བདེར་གཤེགས་འདུས་པ་ལས། ཕྱོགས་བཅུའི་ས་དས་རྒྱས་དེ་བཞིན་གཤེགས། རིགས་ལྔ་རིགས་བརྒྱ་ཁ་སྟེང་རྣམས། གསང་ཆེན་རིགས་གཅིག་འདི་ལ་འདུས། སྟེང་པོ་ཡི་གེ་འབྲུ་གསུམ་གྱིས། སྐུ་གསུང་ཐུགས་ཀྱི་དངོས་གྲུབ་འཐོབ། ཅེས་དེ། མཉམ་པ་ཆེན་པོའི་ཡིག་འབྲུ་ཕལ་ཀྱིས་སྟང་སྲིད་སྟོད་བཅུད་ཀྱི་དངོས་པོ་འདི་དག་གྲུ་མ་ཉིད་ཀྱི་ཡེ་ཤེས་བཞི་ཆ་ལྡན་བྱས་ཀྱིང་བོ་ལས་དུས་རྟག་ཏུ་མི་གཡོ་བར་ལ་བཟླས་ཏེ་ངང་བསྒྲུངས་ན་གདོང་མའི་མགོན་པོ་ཆོས་སྐུ་ཀུན་ཏུ་བཟང་པོའི་གོ་འཕང་དམ་པར་སྐད་ཅིག་མ་གཅིག་ཏུ་འཚངས་ཐུགས་སྟོན་པ་མཚོན་པའི་ཆེད་དུ་ཡིན་ཏེ།

འཇམ་དཔལ་སྒྲ་འཕྲུལ་དབྱ་བ་ལས། སྐད་ཅིག་གཅིག་གིས་བྱེ་བྲག་ཕྱེད། སྐད་ཅིག་གཅིག་ལ་རྫོགས་སངས་རྒྱས། ཞེས་གསུངས་པ་ལྟར་རོ། སྤྱར་སྒྲས་པ། གཟུང་འཛིན་རྣམ་པར་རྟོག་པའི་མཚན་
ཉིག་བརྒྱ། ཕྱོང་ཚེན་མཉམ་པ་ཚེན་པོར་དགེ་བའི་སྒྲ། རང་སྟང་ཞི་ཁྲོ་དམ་པ་རིགས་བརྒྱའི་གཙོ། བཅོམ་ལྡན་དཔལ་ལྡན་རྡོ་རྗེ་ཐེམས་དཔའ་ཆེ། ཚོ་གཅིག་གྱོལ་བ་སྟེང་བའི་རྡོ་རྗེའི་ལམ། རྡོ་རྗེའི་
གསུང་གང་ཐ་མལ་སྟང་ངོ་ལ། མངོན་དུ་སྟང་བའི་གསུང་གི་རྡོ་རྗེ་ཆེ། རྡོ་རྗེའི་ཡི་གེ་བརྒྱ་འདི་ཉིད་རྣམ། མཚན་འཛིན་རྣམ་པར་རྟོག་པའི་རང་སྟང་ལས། མཚན་མེད་གསུང་གི་རྡོ་རྗེའི་ཡིག་བརྒྱ
ལ། མཚན་ཉིག་འགྲེལ་པ་བྱིས་རྨོས་ཧོར་འཕྲུལ་འབྱུམ། མཚན་མེད་ཆོས་དབྱིངས་ཆེན་པོའི་ཀློང་དུ་བ་ཊཱགས། འདིར་འབད་དགེ་བས་བདག་དང་ཐ་མས་གཅོས། འགྲོ་ཀུན་ལས་ཉིན་རྣམ་རྟོག
དྲྭ་བ་འབྱུམ། ཐབས་ཤེས་རྡོ་རྗེ་དེ་ལ་བྱའི་མཚོན་ཆེན་ཐོགས། རྡོ་རྗེ་ཐེམས་དཔའི་གོ་འཕང་ཆེ་ཐོབ་ཅོག ཅེས་པ་འདིར་ཁ་ཕྱིད་པ་གསུམ་གྱི་ལྷ་མིའི་ཐུགས་མཚོག་ཟས་གཙང་སྲས་པོ་དང། ས་ངམ་རྒྱས་གཉིས་པ་ཡང་ལྷ་ས་

ཅ།། ཕྱིའི་གསུང་རབ་དེ་མ་མེད་པའི་ལམ་བཟང་ལ་སྐྱེད་ནས་དུས་བཏོད་ཡིད་ཆེས་ཀྱི་སྨོན་ནས་རྟེས་སུ་འཇུག་རྣོན་པ་རྣམས་ཀྱང་ཁམས་ཀྱི་ཁམས་མེད་ཐཱོག་དཔལ་ལྡན་ཞེས་རབ་ཅེས་པས། རྒྱུ་དང་མི་རྒྱུ་བདུར་ཀྱི་ དགེ་སྡིག་ལོངས་སྤྱོད་པའི་དུས་སུ། ནུབ་ཕྱོགས་ཡ་མི་རི་ཀའི་གྲོང་ཁྱེར་ཕེ་ལོ་རི་ད་ཏྲ་ལའི་ཕྱེད་བའི་ནུབ་ལྷོར་བས། མཆུ་ར་ཁའི་གཙུག་ལག་ཁང་དུ། ཕྱི་ལོ་ *ཀ་ཅ་ལ* ཟླ་བ་དགུ་པའི་ཚེས་ ༢༠ ལ་བྱིས་པས་ཀྱང་ཡུན་རིང་ཞུ་དགེ་ མ་གྱུར་པར་ནར་འགྱུར་གྱུར་པ་ལ། དད་ལྡན་ཡ་ནས་ཡང་ཡང་ནས་ལྷག་ལ་ལྡན་པར་བླ་ན་ཡང་དཔལ་ལྡན་པར་ཆུ་ཚད་ཟད་ཙམ་ཡས་ཐུགས་ཀྱི་ཁ་ཕྱིས་པའི་དགེ་བས་བདག་སོགས་འགྲོ་རྣམས་ཐོག་མེད་ལྡ་ཐུགས་ཚོས་ཉིད་ཀྱི་ ཀློང་དུ་བཟུམ་པའི་རྒྱུར་གྱུར་ཅིག།

ཀཱདཿ མཁའ་མཚོན་པོ་ཆེས་སྐུ་ཀུན་ཏུ་བཟང་

ཏོད་གསལ་ཐུགས་ཆེན་སྐུ་གསུམ་སངས་རྒྱས་རྒྱལ། འཕགས་ཡུལ་ཐུགས་ཆེན
དེ་སྲས་ཤྲཱི་སེङ་དེའི་ཐུགས་སྲས། བད་འབྱུང་བོ་མ་ཡེ་ཤེས་མདོ་སོགས་རྒྱལ།
དེ་སྲས་བཀའ་གཏེར་དགེ་སློང་མན་ངག་ཆེའི། བགྲང་ཡས་རྩ་བརྒྱུད་བློ་མའི
ལྷ་བ་ཀུན་གྱུར་འཛིན་བདུད་འཇོམས། རྡོགས་པའི་འཕངས་མཐོ་རིས་འཛིན

ལྷུན་གྱུབ་ངེས་པ་ལྷ་ལྷན་ཏོ་ཏྲེ་སེམས། གང་འདུལ་སྦྱོལ་སྐུ་ཐོན་མཆོག་ཀུན་ཐུབ
ཤིང་རྡ་དགའ་རབ་རྡེ། ཐུགས་སྲས་མཆོག་གྱུར་འཇམ་དཔལ་བ་ཤེས་གཉིན་དང
གངས་ལྷོངས་རྡོགས་ཆེན་ཤིང་རྡ་པདྨ་འབྱུང། བི་མ་མི་ཏ་བཻ་ར་ཙ་ན་གསུམ
ཚོགས་པ་འདུད། སངས་རྒྱས་པདྨའི་གདམས་ཟབ་ཏོ་ཏྲེ་ཐེག
ཚོད་ལྡེམ་ཅན། རིག་འཛིན་དངོས་གྲུབ་རྒྱལ་མཚན་གཏུམ་ཏུ་རྒྱལ། དེ་ལ

ཅ།། འདིར་ཡོད་རྒྱུན་ས་རས་རྒྱས་གཉིས་པ་པདྨ་འབྱུང་གནས་ཀྱི་གདམས་ངག་སྨྲྭ་པའི་གཏེར་ཆེན་རིག་འཛིན་ཆོས་དབྱིངས་ལྷེམ་ཅན་གྱི་ཟབ་གཏེར་ཐོག་པོ་དགོངས་པ་ཟང་ཐལ་དུ་བསྟན་པའི་རྒྱུད་ལས་ཕྱུང་བའི་ཀུན་ཏུ་བཟང་པོའི་སྨོན་ལམ་འདི་འཚད་པ་ལ་དོན་ལྡན་སྟེ། སྨོན་ལམ་ཇི་ལྟར་གསུངས་པའི་གྲྭང་གཞི་རྒྱུད་ཀྱི་རྗེ་རྣམས་ཚོགས་སྡོམ་པ། རྗེ་རྣམས་ཚོགས་གཞི་ཐོས་སྦྱོང་བ། འཕོར་འདས་གཞི་ཀུན་ཏུ་ཡང་ཁ་ཕྱིས་ལ་ཅི་ཡང་ཡིད་ཆེ་ཞིང་ལས་ཀྱི་ཕྲིན་ལས་ཀུན་ཏུ་ཟང་ཐལ་ལ། ལྷག་ཅང་ཇི་ལྟ་གསང་བའི་སྡུག་ཚོགས་ཀྱི་ལས་ཀུན་ཏུ་ཟང་ཐལ་ལ། ཕ་ཡི་ཁ་ཅིག་ཏུ་ཟང་ཐལ་ལོ། དང་པོ་ནི། དགོངས་པ་ཟང་ཐལ་ལས་ཅོ་ཏྲ་ཡཿ ངེ་ནས་ཐོག་མའི་ས་དས་རྒྱས་ཀུན་ཏུ་བཟང་པོས། འཕོར་བའི་ས་ཕམས་ཅན་ཐམས་ཅད་ས་ངན་རྒྱ་བའི་རང་དབང་ཆེད་པའི་སྨོན་ལམ་ཁྱད་པར་ཅན་འདི་གསུངས་སོ། ཞེས་པ་ནི་ཀུན་བཟང་དགོངས་པ་ཟང་ཐལ་སྨོན་ལམ་གྱི་དབུ་ལ་ཡོད། གཉིས་པ་ནི། ཁྱོ། གསུམ་པ་ནི། སྣང་གྲོད་འཕོར་འདས་ཆོས་རྣམས

ཀུན། གཞི་གཅིག་ལམ་གཉིས་འབྲས་བུ་གཉིས། རིག་དང་མ་རིག་ཚོ་འཕྲལ་ཏེ། ཀུན་ཏུ་བཟང་པོས་སྨོན་ལམ་གྱིས། ཐམས་ཅད་ཚོས་དབྱིངས་ཕོ་བྲང་དུ། མངོན་པར་རྫོགས་ཏེ་ཁང་བས་རྒྱས་ཤོག། བཞི་པ་འཁོར་འདས་འཛིན་གྲོལ་རྒྱས་པར་བཤད་པ་ལ་གཉིས་ཏེ། གཞི་གནས་ལུགས་རྫོགས་པ་ཆེན་པོ་རྡོ་རྗེ་ནས་ཏེ་ཁང་བས་རྒྱས་ཚུལ། མ་རྟོགས་ན་ཁམས་གསུམ་འཁོར་བར་འཛིན་ཚུལ་བསྟན་པའོ། དང་པོ་ལ་བྱ་སྟེ། གཞི་ངོ་བོའི་གནས་ལུགས་ཕྱིད་ཚོས་དྲུག་ལྡན་རྟོགས་པར་སྨོན་པ་དང། གཞི་ལས་གཞི་སྣང་ཁར་ཏེ་ཕྱིད་ཚོས་བཅུ་ཡིས་གྲོལ་ཚུལ་དང། རིག་གདངས་མ་འཁགས་པའི་རྩལ་ལས་ཞི་ཁྲོ་དམ་པ་རིགས་བརྒྱ་བྱུང་ཚུལ་དང། ཐོག་མའི་སངས་རྒྱས་ཀུན་ཏུ་བཟང་པོས་བདེན་པས་ཁམས་གསུམ་སེམས་ཅན་ཀུན་གྱིས་རང་བྱུང་རིག་པ་ངོ་ཤེས་ནས་མཁྱེན་པའི་ཡེ་ཤེས་མཐའ་རྒྱས་པར་སྨོན་པ་དང། བཙུན་བའི་ཐུགས་རྗེ་ཆེན་པོས་གང་འདུལ་སྦྱོང་པ་བྱེ་བ་ལྷག་བརྒྱ་ཁམས་གསུམ་རིགས་དྲུག་ཁྲོལ་བར་སྨོན་པའོ། དང་པོ་ནི། ཀུན་གྱི་གཞི་ནི་འདུས་མ་བྱས།

᠂᠂᠂

ཐུགས་ བཞི་པ་ནི། དེ་ཕྱིར་གཞི་རིག་འཛིན་མ་མྱོང་། ཐོག་མའི་སངས་རྒྱས་ངན་ཡིན་པས། ངན་ཡིས་སྨོན་ལམ་བཏབ་པ་ཡིས། ཁམས་གསུམ་འཁོར་བའི་སེམས་ཅན་གྱིས། རང་བྱུང་རིག་པ་ངོ་ཤེས་ནས། ཡེ་ཤེས་ཆེན་པོ་མཐའ་རྒྱས་ཤོག། ལྷ་པ་ནི། ངན་ཡི་སྦྱོལ་པ་རྒྱུན་མི་ཚད། བྱེ་བ་ཕྲག་བརྒྱ་བསམ་ཡས་འགྱེད། གང་ལ་གང་འདུལ་སྣ་ཚོགས་སྟོན། ངན་ཡི་ཐུགས་རྗེའི་སྨོན་ལམ་གྱིས། ཁམས་གསུམ་འཁོར་བའི་སེམས་ཅན་ཀུན། རིགས་དྲུག་ལམ་ནས་ཐོན་པར་ཤོག། གཉིས་པ་གཞིའི་གནས་ལུགས་རྟོགས་པ་ཆེན་པོ་མ་རྟོགས་ནས་ཁམས་གསུམ་འཁོར་བར་འཛིན་ཚུལ་ལ་གསུམ་སྟེ། ཐོག་འཁོར་བའི་འཛིན་རྒྱ་མ་རིག་པ་ཡིན་པར་བསྟན། ཁྱད་པར་དུ་མ་རིག་པའི་དབྱེ་བ་བཤད། འཛིན་བའི་རྒྱ་འབྲས་དོན་བོས་ས་ས་རྒྱས་པར་བཤད་པའོ། དང་པོ་ལ་དྲུག་སྟེ། འཛིན་རྒྱ་མ་རིག་པ་དོས་བརྒྱད། དེ་ལས་འཁོར་རྣ་བདག་འཛིན་བྱུང་ཚུལ། དེ་ལས་ལུགས་འབྱུང་འཁོར་བའི་རྟེན་འབྲེལ་འབྱུང་ཚུལ། དེ་ལས་ཉོན་མོངས་དྲུག་ལྷ་རྒྱས་ཚུལ། དེའི་བྱེད་ལས་རྒྱུན

ཆུ།། ཆུ་ཀླུང་ལས་འཕོར་བ་གྱུར་ཚུལ། ཀུན་ཏུ་བཟང་པོའི་དགོངས་པས་དེ་དག་སེམས་ཅན་རྣམས་ཀྱིས་ངོ་ཤེས་པར་སྨོན་པའོ། དང་པོ་ནི། དང་པོའི་སེམས་ཅན་འགྲུལ་པ་
རྣམས། གཞི་ལ་རིག་པ་མ་ཤར་བས། ཅི་ཡང་དྲན་མེད་ཐོག་མེ་བཞིན་ དེ་ཀ་མ་རིག་འགྲུལ་པའི་རྒྱུ། གཉིས་པ་ནི། དེ་ལ་ཅད་ཀྱིས་བརྒྱལ་བ་ཡིས། དངངས་སྣྲ་ཤེས་པ་ཟ་ཟི་འགྱུས། དེ
ལས་བདག་གཞན་དགྲར་འཛིན་སྐྱེས། གསུམ་པ་ནི། བག་ཆགས་རིམ་གྱིས་བརྟས་པ་ལས། འཕོར་བ་ལུགས་སུ་འཛུག་པ་བྱུང། བཞི་པ་ནི། དེ་ལས་ཉོན་མོངས་དུག་བྱ་རྒྱུས། ལྔ་པ་ནི། དུག
ལྔའི་ལས་ལ་རྒྱུན་ཆད་མེད། དྲུག་པ་ནི། དེ་ཕྱིར་སེམས་ཅན་འགྲུལ་པའི་གཞི། དྲན་མེད་མ་རིག་ཡིན་པའི་ཕྱིར། ཕངས་རྒྱས་ངན་ཡི་སྨོན་ལམ་གྱིས། ཀུན་གྱིས་རིག་པ་རང་ཤེས་ཤོག། གཉིས
པ་ཞུད་པར་མ་རིག་པའི་དབྱེ་བ་ལ་བཞི་སྟེ། ལྷན་སྐྱེས་མ་རིག་པ་དང། ཀུན་བཏགས་མ་རིག་པ་ཐོས་ཐོའི་ངོ་བོ་བཤད། དེ་འགྲུལ་གཞི་ཡིན་པར་བསྟན། ཀུན་བཟང་དགོངས་པས་མ་རིག་པ་གཉིས་པོ

ས་དས་ཞིང་དུས་ནས་རིག་པའི་རང་དོ་ཤེས་པར་སྨོན་པའོ། དང་པོ་ནི། ལྷན་ཅིག་སྐྱེས་པའི་མ་རིག་པཿ ཤེས་པ་དྲན་མེད་ཡེངས་པ་ཡིན་ཏེ། གཉིས་པ་ནི། ཀུན་ཏུ་བཏགས་པའི་མ་རིག་པཿ བདག་གཞན་གཉིས་སུ་འཛིན་པ་ཡིན་ཏེ། གསུམ་པ་ནི། ལྷན་སྐྱེས་ཀུན་བཏགས་མ་རིག་གཉིས། སེམས་ཅན་ཀུན་གྱི་འཛིན་གཞི་ཡིན་ཏེ། བཞི་པ་ནི། ས་དས་རྒྱས་པ་ཡི་སྨོན་ལམ་གྱིས། འཁོར་བའི་སེམས་ཅན་ཐམས་ཅད་ཀྱིཿ དྲན་མེད་འཁྱོལས་པའི་མུན་པ་ས་དས། གཉིས་སུ་འཛིན་པའི་ཤེས་པ་དུས། རིག་པའི་རང་དོ་ཤེས་པར་ཤོག། གསུམ་པ་འཛིན་པའི་རྒྱུ་འབྲས་དོ་བོ་སོ་སོར་རྒྱས་པར་བཤད་པ་ལ་ལྔ་སྟེ། སྤང་བྱ་དུག་ལྔ་རྒྱུ་འབྲས་དོ་བོ་དང། ཕྱོང་བྱེད་གཉིས་ཀོ་རྒྱུ་འབྲས་དང་རྒྱས་པར་བཤད་པ་དང། སེམས་ཅན་རྣམས་གནས་ཚུལ་ལ་ཡེ་ནས་ས་དས་རྒྱས་ཡིན་པར་བསྟན་པ། ད་ལྟ་དྲན་མེད་འཛིན་པས་བསྒྲོས་ཚུལ། འཛིན་པ་བཞིན་པའི་འགྲོ་དུག་ལས་སྟང་བདེན་མེད་རྨི་ལམ་ལྟ་བུ་ཡིན་པར་བསྟན་པ། ཐོག་མའི་ས་དས་རྒྱས་ཀུན་ཏུ་བཟང་པོས་སྨོན་ལམ་གྱིས་འགྲོ་དུག

᠊᠊᠊

སྤོང་ཚུལ། འབྲས་བུ་སོ་སོར་རྟོག་པའི་ཡེ་ཤེས་ཐོབ་པར་སྨོན་པའོ། དང་པོ་ནི། སངས་རྒྱས་ངན་ཡི་སྨོན་ལམ་གྱིས། གཉིས་པ་ནི། འདོད་ཆགས་ཞེན་པའི་སེམས་ཅན་རྣམས། གསུམ་པ་ནི། འདོད་པས་གདུང་བ་ཕྱིར་མ་སྤངས། འདོད་ཆགས་ཞེན་པ་ཚུར་མ་བླངས། ཤེས་པ་རང་སར་གཏོད་པ་ཡིས། རིག་པ་རང་སོ་ཟིན་གྱུར་ནས། བཞི་པ་ནི། ཀུན་རྟོག་ཡེ་ཤེས་ཐོབ་པར་ཤོག། གཉིས་པ་ཞེ་སྡང་ལ་གཉིས་ཏེ། སྡང་བྱ་དང་། གཉན་པོའོ། དང་པོ་ལ་གསུམ་སྟེ། རྒྱ་དང་། ངོ་བོ་དང་། འབྲས་བུའོ། དང་པོ་ནི། ཕྱི་རོལ་ཡུལ་གྱི་སྣང་བ་ལ། འཛིགས་སྣྲག་ཤེས་པ་ཕྲ་མོ་འགྱུར། སྡང་བའི་བག་ཆགས་བརྟས་པ་ལས། གཉིས་པ་ནི། དགྲར་འཛིན་བརྟེགས་སོགས་རགས་པ་སྐྱེ། གསུམ་པ་ནི། ཞེ་སྡང་འབྲས་བུ་སྨིན་པའི་ཚེ། དམྱལ་བའི་བཙོ་བསྲེགས་སྡུག་རེ་བསྐྱལ། གཉིས་པ་སྤོང་བྱེད་གཉན་པོ་ལ་བཞི་སྟེ། རྒྱ་གར་གྱི། ཡུལ་གང་ལ། ཚུལ་ཇི་ལྟར་གཉན་པོ་རྟོག་ཆེན་ལྟ་བས་སྤོང་ཚུལ། འབྲས་བུ་མེ་ལོང་ལྟ་བུའི་ཡེ་ཤེས་ཐོབ་པར་སྨོན་པའོ། དང་པོ་ནི།

ཀ

ནི། དེ་ཚོ་ཤེས་པ་རང་སར་གློད།ཅེ་གཏ་པ་རང་སོ་ཟིན་གྱུར་ནས། བཞི་པ་ནི། མཁན་ཉིད་ཡེ་ཤེས་ཐོབ་པར་ཤོག། བཞི་པ་ལྷག་དོག་ལ་གཉིས་ཏེ། སྤང་བྱ་དང། གཉེན་པོའོ། དང་པོ་ལ། གསུམ་སྟེ། རྒྱུ་དང། ངོ་བོ་དང། འབྲས་བུའོ། དང་པོ་ནི། གཉིས་འཛིན་བརྟས་པའི་བག་ཆགས་ཀྱིས། བདག་བསྟོད་གཞན་སྨོད་ཟུག་རྔའི་ལས། གཉིས་པ་ནི། འཐབ་རྩོད་འགྲན་སེམས་བརྟས་པ་ལས། གསུམ་པ་ནི། གསོད་གཅོད་ལྟ་མིན་གཞན་སུ་སྐྱེས། འབྲས་བུ་དགྱེ་བའི་གཞན་སུ་ལྟུང། གཉིས་པ་སྟོང་བྱེད་གཉེན་པོ་ལ་བཞི་སྟེ། རྒྱུ་གང་གིས། ཡུལ་ལ་གང་ལ། ཚུལ་ཇི་ལྟར་གཉེན་པོ་ཇི་གྱུར་ཆེན་ལྟ་བས་སྟོང་ཚུལ། འབྲས་བུ་བྱ་གྲུབ་ཡེ་ཤེས་ཐོབ་པར་སྨོན་པའོ། དང་པོ་ནི། ས་དས་རྒྱས་ངན་ཡི་སྨོན་ལམ་གྱིས། གཉིས་པ་ནི། འགྲན་སེམས་འཐབ་རྩོད་སྐྱེས་པ་ལ། གསུམ་པ་ནི། དགྲར་འཛིན་མི་བྱ་རང་སར་གློད། ཤེས་པ་རང་སོ་ཟིན་གྱུར་ནས། བཞི་པ་ནི། ཕྱི་ན་ལས་ཐོགས་མེད་འགྲུབ་པར་ཤོག། ལྟ་པ་གཏི་མུག་ལ་གཉིས་ཏེ། སྤང་བྱ་དང། གཉེན

པ་འཚུལ་བཞིན་པའི་འགྲོ་དྲུག་ལས་སྐྱང་རྒྱ་ལས་བྱུང་ཡིན་པར་བསྟན་པ་ནི། ལས་དྲུག་རྒྱ་ལས་འཚུལ་པ་འདི། ལྷ་པ་ཐོག་མའི་སངས་རྒྱས་ཀྱན་ཏུ་བཟང་པོས་འགྲོ་དྲུག་གང་འདུལ་སྦྱོལ་བས་བཏུལ་ནས་སེམས་ཅན་ཐམས་ཅད་སངས་རྒྱས་ཚོས་སྒྲུ་ཐོབ་པར་སྨོན་པ་ནི། ང་ནི་སངས་རྒྱས་ཐོག་མ་ཡིན། འགྲོ་དྲུག་སྦྱོལ་བས་འདུལ་བའི་ཕྱིར། ཀྱན་ཏུ་བཟང་པོའི་སྨོན་ལམ་གྱིས། སེམས་ཅན་ཐམས་ཅད་མ་ལུས་པ། ཚོས་ཀྱི་དབྱིངས་སུ་འཚོང་རྒྱས་ཤོག། ལྷ་པ་ནི། སྣར་ཡང་རྟོ་རྗེ་གསང་བའི་སྔགས་ཚོག་གིས་མཚན་བསྡུ་བ་ལ་བདུན་ཏེ། སྨོན་ལམ་འདིས་པ་ཡིས་རྟོ་རྗེའི་གསང་ཚོག་གིས་ལྷ་བའི་དཔའ་ངར་བསྒྲེད་པ། རྟེན་ཞུང་པར་ཅན་བསྟན་པ། ཚུལ་ཁྲིམ་ལྷ་བུས་སྨོན་ལམ་འདེབས་པ། སྨོན་ལམ་བཏབ་པའི་འབྲས་བུ་ཆེ་བ། དུས་ནམ་སྨོན་ལམ་འདེབས་པ། རང་གིས་སུ་ཞིག་བསྐོས་ནས་སྨོན་ལམ་འདེབས། སུས་ཐོས་སྡུག་བསྔལ་རིམ་གྱིས་གྲོལ་ན་ནས་མཐར་སངས་རྒྱས་ཐོབ་པར་སྨོན་པའོ། དང་པོ་ནི། ཨ་རྱིས། གཉིས་པ་ནི། ཕྱིན་ཆད་རྣལ་འབྱོར་སྟོབས་ཅན་གྱིས། གསུམ་

᱓᱓᱅᱅᱅

དགེ་ཚོས་ཀྱི་བཟང་སྨོན་ལམ་འདི་འཚང་རྒྱས། ཡབ་རྗེ་དེ་གཤེགས་རྗེགས་མཚོད་སྤྲིན་འབུལ་ཕྱིར་དང། རང་དང་རྒྱལ་མཁན་འགའ་ལ་ཕན་རེ་ཞིག་ཕྱིར། ཀུན་བཟང་སྨོན་ལམ་ས་བཅད་འདི་བྲིས་
དགེས། ཐོག་མའི་ས་རས་རྒྱས་བྱུགས་རྗེ་ཞི་བདེན་སྟོབས་ཀྱིས། ཀུན་བཟང་དགེ་རས་པ་ཟང་ཐལ་རང་གི་སེམས། ངོ་ཤེས་རྩལ་རྗོགས་བརྟན་པ་རབ་ཐོབ་ནས། འགྲོ་ཀུན་གདོང་མའི་གཞི་ཐོག་འཚང
རྒྱ་ཤོག། ཅེས་པ་འདི་ཞེས་གངས་ཅན་ལྷོངས་སུ་སྟོད་མདའ་རིས་སྐོར་གསུམ། བར་དབུས་གཙང་རྒྱ་བཞི། སྨད་མདོ་ཁམས་ཆུ་བཞི་སྐང་དྲུག་ཅེས་གྲགས་པ་ལས། སྨད་མདོ་ཁམས་ཆུ་བཞི་སྐང་དྲུག་ལས། དཔལ་ལྡན་ཟླ་མ
ཕྲེང། ཡོན་ཏན་གྱི་གནས་མཚོག་ཇོ་བོ་གཅེ་རྒྱལ་གྱི་ཉེ་འདབས། ཐུ་རོང་རྒྱས་ཐུ་བ་ཆོད་ས་ལས་མདོ། དབང་ཆེན་རྟ་ཕག་ཡབ་ཡུམ་གྱི་གནས། རྒྱལ་ཡུམ་རྗེ་རྗེ་ཕག་མོའི་དགྱེལ་འཁོར་གྱི་ཀུ་པ་ལའི་དབུས་སུ་རྡ་དཔང་ཏྲའི་རེགས་རྡུས
ཏེ་མ་ལས་རྒྱུས་པ། ཆུང་ནས་བཟུང་དམ་པ་དུ་མ་མངོའི་ཞབས་རྟུལ་བསྟེན་ཅིང་གདམས་ཟབ་བདུད་ཀྱི་མང་དུ་ཐོབ་པའི་རྒྱལ་པ་ཐོག་ལ་ལྷ་ཀ་ཕ་ཐོན་ཀ་ཡོངས་ས་ཟླ་ཐོག་ས་ཡོ་རྒྱན་ས་ནས་རྒྱས་གཉིས་པའི་རིང

ཅ།། ལུགས་གསར་ཆེན་སྤྱི་འགྱུར་པའི་གྲལ་མཐར་གནས་པ། རྒྱལ་ཁམས་པ་རྒྱུན་མཁན་དཔལ་ལྡན་ཤེས་རབ་ཅེས་པས་སྨོན་ལམ་ཁ་ཅིག་ཟློ་ཕྱོགས་ཤིང་ཆེན་ཕེ་ལོ་རི་ད་ལྟོན་ཤིང་ཏུ་བའི་ཕྲེང་བས་དགེ་གསལ་པའི་རབ་ཏུངས་རྒྱ་མཚོའི་འགྲམ་པར་བླ་སོ་བླ་ཕའི་ཆོས་ཚོགས་མཆྭ་ར་ཕའི་གཙུག་ལག་ཁང་དུ་བྱིས་པས་འགྲོ་ཀུན་གཏོད་མའི་རྒྱལ་ས་སྒར་ཡང་འགོད་པའི་རྒྱུར་གྱུར་ཅིག། དགེའོ། དགེའོ། དགེའོ། བོད་རྒྱལ་ལོ་ ༢༠༢༤ ཀུན་མཁྱེན་ཆོས་ཀྱི་རྒྱལ་པོ་གླིང་ཆེན་པའི་དུས་ཆེན་ཅོར་ཟླ་ ༡༢ ཚེས་ ༡༥ ཕྱི་ལོ་ ༢००༢ ཟླ་ ༧ ཚེས་ ༣༧ ལ་གྲུབ་པ་དགེའོ།

ཅ།། རྒྱལ་དབང་ས་དས་རྒྱས་པར་བྱའི་གདམས་ངག་བར་དོའི་རྣམ་བཤད་དྲན་པའི་མེ་ལོང་ཞེས་བྱ་བ་བཞུགས་སོ།།

ཅ།། ཐུགས་བློ་གདོང་མའི་མགོན་པོ་ཀུན་ཏུ་བཟང་། ལྷུན་གྱུབ་བདེ་ཆེན་ཁོངས་སྐུ་ཏོ་ཊེ་སེམས། གང་འདུལ་
སྤྱན་སྐུ་ཐུབ་དབང་པཎ་འབྱུང། སྐུ་གསུམ་རྒྱ་གསུམ་མཚོ་གླ་གསུམ་རྒྱ་མཚོར་འདུད། ༢ རྒྱལ་ཀུན་མཁྱེན་པའི་རང་གཟུགས་འཇམ
དཔལ་རྒྱལ། རྒྱལ་ཀུན་བཙུ་བའི་དོ་བོ་སྦྱན་གཟིགས་རྒྱལ། རྒྱལ་ཀུན་མཐུ་སྟོབས་ཕུག་ཏོ་ཊེ་རྒྱལ། རྒྱལ་མེས་གསུམ་དང་མཁན
སློབ་ཆོས་གསུམ་རྒྱལ། ༣ རྒྱུད་ལུང་མན་ངག་གཉིས་འདེལ་ཟབ་ཆོས་ཆེ། ཞི་ཁྲོ་དགོངས་པ་རང་གྲོལ་གཏེར་འཕྲིན་ཆེ། ལྷུལ་པའི
ལོ་ཆེན་ཉིག་ར་ཀླུའི་རྒྱལ་མཚན། རྣམ་འཕྲུལ་གཏེར་ཆེན་ཀུན་གསལ་གྲོང་པར་འདུད། ༤ གསང་ཆེན་ནང་རྒྱུད་ལྷ་གསུམ་གཉིས་འདེལ་བའི

ཁྱེ་ཁ་ཆེན་ཀ་ཏ་ཡ་ཁ་ལ་ནི།

ཨཾ། ཞི་ཁྲོ་ན་ཀ་དོར་
ཕྱུས་ཡེ་ཤེས་དངོས་བྱིན་པའི། གཏེར་ཆེན་ཙ
ཀ་ངས་ཅན་ལྷོངས་སུ་རིམ་དགུ་ཐེག་པའི་བཅུད།
ལོ་ཆེན་བོ་ར་ཏ་ན་བསམ་བཞིན་བྱིན། ལྷོ
ན་གྱིང་
གསུམ་སྟོན་པས་ཆོས་སྐོར་བྱ་བའི་བཅུད། ཙོ
ཀ

ཀུན་མཁྱེན་ཀློང་ཆེན་པ་ལ་ནི།

ལྷ
ག
ས
ཀ
ལ
ཆ
ན
ས
ད
ས
ག
ས
ལ
ད
ད
ཀ
ལ
ཆ
ན
ས
ད
ས
ལ
ཆ
ན
ས
ད
ས
ལ
ཆ
ན
ས
ད
ས

ཅན་ལྟོ་ངེས་སྒྲུབ་ཡང་དངོས་བྱོན་པའི། རྒྱལ་དབང་ཀུན་མཁྱེན་ཀློང་ཆེན་རབ་འབྱམས་རྒྱལ། ༦ གཞི་དབྱིངས་ཀ་དག་ཀློང་ལས་གཞི་སྣང་ཚོས། འཛིན་སྣང་དག་དང་མ་དག་འཁོར་མྱང་འདས། ཇི་སྲིད་གཤོད་མའི་དབྱིངས་སུ་མ་ཐིམ་བར། དེ་སྲིད་བར་དོ་དྲུག་ཡོད་རྣམ་བཞག་བར་ཁད། ༧ དེ་ལ་སྐབས་སུ་བབ་པ་བར་དོའི་རྣམ་བཞག་བར་ཁད་པ་ལ་དྲུག་སྟེ། ངོ་བོ་དང། སྒྲོ་དོན་དང། ངག་བ་དང། སྣང་ལུགས་དང། ས་མཚམས་དང། ས་ཁམས་ཁྱེར་དགེ་རྒྱས་པར་བར་ཁད་པའོ། དང་པོ་ངོ་བོ་ནི། གཞི་དབྱིངས་ཀ་དག་ལས་གཞན་དུ་གྱུར་པ་ཐམས་ཅད་བར་དོའི་གནས་སྐབས་ཡིན་ཏེ། གཞི་སྣང་ཡེ་ཤེས་སུ་ཁད་བའི་སྣང་ཆ་ནི་དག་པ་ཚོས་ཉིད་ཀྱི་བར་དོ་དང། འཛིན་སྣང་འགྲོ་དྲུག་གིས་བསྡུས་པའི་ཚོས་ས་ཁོ་ཐོག་ནི་མ་དག་འཛིན་པའི་བར་དོ་ཡིན་ཏེ། དེ་ཙང་དབྱིངས་ཀ་དག་ལས་ཤར་ཞིང་འཆར་གཞིའི་དབྱིངས་སུ་མ་རྫོགས་ཀྱི་བར་གྱི་ས་ཐམས་པ་ས་བོན་བར་དོའི་ངོ་བོའོ། གཉིས་པ་སྒྲོ་དོན་ནི། བར་དོ་ཞེས་པ་ནི་སྡུ་མ་དང་ཕྱི་མ་གཉིས་ཀྱི་བར་གྱི་ཆ་ལ་བར་

ཀ།། ཞེས་བྱ་བ། དེ་ནི་བར་གྱི་གླིང་པ་དེ་ཞེས་བྱ་སྟེ་མཚོ་ཤི་དེ་འམ། ཆུ་བོའི་དེ་ཞེས་པ་ལྟ་བུའོ། བར་དེ་དང་པོ་གཉིས་ཀྱི་དབང་དུ་བྱས་ན་སྟོ་མས་འཕར་ཞིང་ཕྱི་མ་མ་གྱུར་པའི་ཆ་ལ་བར་མ་དེ་དང། ཕྱི་མ་གཉིས་ཀྱི་དབང་དུ་བྱས་ན། དམ་ཚོས་མངོན་པ་མཛོད་ལས། འདིར་གང་འཆི་དང་སྐྱེ་བ་ཡི། སྲིད་པའི་བར་དུ་འཇུར་བའོ། བསྟོད་པའི་ཡུལ་དུ་མ་ཕྱིན་ཕྱིར། སྲིད་པ་བར་མ། ཞེས་གསུངས་པ་ལྟར་འདི་ནས་ཤི་འཕོས་ཏེ་ཕ་རོལ་དུ་སྐྱེ་སྲིད་མ་གྱུར་པ་དེ་སྲིད་ལ་བར་དོ་ཞེས་བྱའོ། གསུམ་པ་དབྱེ་བ་ནི། ཐུན་གས་པ་ཆེན་པོ་སྒྲ་ཐལ་འགྱུར་རྩ་བའི་རྒྱུད་ལས། དབྱེ་ན་རྣམ་པ་བཞི་དག་ལས། ཞེས་གསུངས་པ་ལྟར། སྐྱེ་གནས་ས་མ་རང་བཞིན་གྱི་བར་དོ་དང། འཆི་ཁའི་བར་དོ་དང། ཚེས་ཉིད་ཀྱི་བར་དོ་དང། སྲིད་པ་བར་དོ་དང་བཞིའོ། བཞི་པ་སྟོང་ལུགས་ནི། སྐྱེས་གནས་བར་དོའི་སྟོང་ལུགས་ནི་རིགས་དྲུག་གི་སྟོང་ཚུལ་མི་འདྲ་བ་ཐ་དད་པའོ། འཆི་ཁའི་བར་དོའི་སྟོང་ལུགས་ནི་ཐུགས་བསྡལ་གྱིས་ཧོན་ཏེང་བན་བུན་ཟང་ཟིང་ཡམ་ཡོམ་དུ་སྟོང་བའོ། ཚེས་ཉིད་བར་

དོའི་སྣང་ལུགས་ནི་སྒྲ་འོད་ཟེར་གསུམ་སྐུ་དང་ཡེ་ཤེས་སུ་སྣང་བའོ། སྲིད་པ་བར་དོའི་སྣང་ལུགས་ནི་ཡིད་ཀྱི་སྣང་བ་ཡད་ཡུད་ཕྱུད་ཕྱེད་དུ་སྣང་བའོ། དེའང་རྟོག་ཆེན་ཀློང་གསལ་ལམ་ཟུང་ལས། བར་དོའི་གནས་ལུགས་རྣམ་པ་བཞི། རིགས་དྲུག་སྣང་ཚུལ་སོ་སོར་སྣང་། ཐུག་བསྡུ་ལ་ཡེ་ཤེས་ཕྱུད་ཕྱེད་ཀྱིད། ཅེས་སོ། ལྷ་པ་སོ་སོའི་ས་མཚན་ནི། དང་པོ་སྐྱེ་གནས་ས་མ་རང་བཞིན་བར་དོ་ནི། མའི་མདལ་དུ་སྐྱེ་བ་གྲུབ་ནས་འཚེ་ནད་ཀྱིས་བཏབ་པ་ཚུན་ཆད་དོ། གཉིས་པ་འཚེ་ཁའི་བར་དོ་ནི་འཚེ་བ་ལ་ཕྱོགས་པ་ནས་ནང་དབྱུགས་ཆད་པ་ཚུན་ཆད་དོ། གསུམ་པ་ཆོས་ཉིད་བར་དོ་ནི་ནང་དབྱུགས་ཆད་ནས་ལྷུན་གྲུབ་ཀྱི་སྣང་བ་ཐིམ་པ་ཚུན་ཆད་དོ། བཞི་པ་སྲིད་པ་བར་དོ་ནི་ལྷུན་གྲུབ་ཀྱི་སྣང་བ་ཐིམ་པ་ནས་ཕྱི་མའི་སྐྱེ་སྲིད་གྲུབ་པ་ཚུན་ཆད་དོ། དྲུག་པ་སོ་སོའི་ལས་ཁྱད་དཔེ་དོན་ནི། དང་པོ་སྐྱེས་གནས་ཀྱི་བར་དོ་ནི། སྐྱེ་གནས་ཀྱི་བར་དོ་ལ་སྦྱོ་འདོགས་ཆོད་པ་རྒྱ་ཕྲ་ཚོད་དུ་འཛུག་པ་ལྟ་བུ་ཞེས་གསུངས་པ་ནི། དོན་བློ་མ་དམ་པ་ལ་བསྟེན་ནས། དེས་གསུངས་པའི་གདམས་ངག་ལ་ཐོས་བསམ་

᠓᠓། བསྐོན་གསུམ་ནས་ཏན་ལྡན་ལྷུར་བླངས་ཏེ་སྦྱོ་འདོགས་ཚོད་པར་བྱའོ། དེའང་ཡེ་ཤྲཱ་ས་པར་ཤྲ་ཀ་ཏི་ཡས་སྒྲ་བསྒྲུར་ལོ་ཏྲ་ཡི་ཁ་ཅིག་ཏོ་ག་ར་ཡི་ཀུ་ལ་མཚན་གྱི་རྣམ་འཕྲུལ་གཏེར་ཆེན་ཀཱ་ཡ་ཁྲིག་ཁྲིད་པའི་ཟབ་ཚོས་ཞི་ཁྲོ་དགོངས་པ་རང་གྲོལ་གྱི་བར་དོ་དྲུག་གི་རྩ་ཚོག་གཅུ་རེ་ནས་ལོ་ཆའི་གསུང་ལས། ཀྱེ་མཿ བདག་ལ་སྐྱེས་གནས་བར་དོ་འཚར་དུས་འདིར། ཚོ་ལ་ལོང་མེད་ལེ་ལོ་སྦྱངས་བྱས་ནས། ཐོས་བསམ་སྒོམ་གསུམ་མ་ཡིངས་ལམ་ལ་འཛུགས། སྙང་སེམས་ལམ་གྱིང་སྐྱ་གསུམ་མངོན་གྱུར་སྤྲོངས། མི་ལུས་ལན་གཅིག་ཐོབ་པའི་དུས་ཚོད་འདིར། ཡིངས་མ་ལམ་ལ་སྦྲོད་པའི་དུས་ཚོད་མིན། ཞེས་གསུངས་ས། ཡང་ཡེ་ཤྲཱ་ས་པར་ཤྲ་ཀ་ཏི་ཡས་ལས་ཅན་སྟོང་གི་བྱ་དགུའི་ཡ་གྱལ། གསང་ཆེན་ནང་ཤྲ་ཀ་ཏི་ཡ་ཡང་ཕྱིར་པར་ཆ་ནུ་ཡོ་གའི་ཕེར་ཏ་ཆེན་པོ། གསང་ཆེན་སྟ་འགྱུར་བསྟན་པའི་བཀའི་བབས་ས་ཆེན་པོ་གསུམ་པའི་ཡ་གྱལ། ལུང་ཟིན་གྱི་སྐྱེས་བུ་ཆེན་པོ། ས་བཞི་པ་བོད་འཕྲོ་བའི་རྟོགས་པ་ལ་གནས་

པ་གཤུགས་ཆེན་ས་ངས་རྒྱས་ཡེ་ཤེས་རིན་པོ་ཆེའི་རྣམ་འཕྲུལ། གཏེར་ཆེན་རྒྱ་གར་གྱི་ཁྱུ་མཆོག་ཀྱི་ཁྱུ་མཆོའི་ཟབ་གཏེར་བར་དོ་རྡུ་གཱི་རྒྱ་ཕོ་གླུ་ར་རིན་པོ་ཆེའི་གསུང་ལས། ཀྱེ་མཁའ། བདག་ལ་སྐྱེས་
གཤས་བར་དོ་འཚར་དུས་འདིར། ཚོ་ལ་ལོང་མེད་དལ་འབྱོར་མི་ལུས་འདི། རབ་རིབ་ངང་ལ་སྣང་བ་ཡུད་ཀྱིས་ཟད། ཤིན་ཏུ་རྣེད་དཀའ་ཐོབ་པའི་དུས་འདི་རྣམ། རིན་ཆེན་གྱིང་ནས་སྟོང་ལོག་མ
འཕྲུལས་པར། བརྩོན་འགྲུས་ཟབ་མོའི་རྒྱུད་བསྐུལ་སྟེང་པོ་ལོངས། ཐོས་བསམ་སྒོམ་གསུམ་ལུང་རིགས་ཟབ་མོའི་ཆོས། བསྐྱེད་ཙོགས་གཉིས་ཏེ་འདུས་པའི་གནད་འདི་ལ། ལོང་ཡོད་དུད་འགྲོ
ལྟ་བུར་མ་ཉལ་བར། ད་ལྟ་ཉིད་དུ་འབད་པ་རྡུ་གཏོ་ཡིས། མི་རྟག་འཆི་བ་བསྒོམ་པ་ལྷག་གིས་བསྐུལ། ལོང་མེད་བློ་སྟ་བསྟུང་བའི་དུས་གཅིག་ཏུ། ཞེས་གསུངས་སོ། སྐྱེས་གཤས་བར་དོའི་བྱེ
བྲག་རྣམ་ལས་བར་དོ་ནི་ཐུན་མོང་ཁམས་གསུམ་ལས་འདོད་ཁམས་གདོས་བཅས་ཀ་ཁྲག་གི་ལུས་འདི་ཡོད་པ་ན། དེ་ལ་བརྟེན་པའི་གཉིད་ཡོད་ལ། དེ་ཡོད་ན་རྨི་ལམ་ཡང་ཡོད་པ། རྟེན་དང་བརྟེན་པ

ཏ

ཁམས་དང་འབྲེལ་བའི་ཐོ་བས་ཀྱིས་སྐབས་རེ་ཙོམ་ན་མངོན་ཤེས་ཚུལ་དུ་རྒྱས་སྤེལ་ཡོད་ལ། དེ་ལས་གཞན་མང་ཆེ་བ་ཉིན་མོར་མི་དགེ་བ་དང། ལུང་མ་བསྟན་གྱི་འགྲུལ་སྣང་བཀ་ཆགས་ཁོ་ན་ཡིན་པའི་ཕྱིར། དེ་ཉིད་གང་ཅིའང་རུང་དོན་དང་ལྡན་པ་དམ་པའི་ཆོས་དགེ་ལ་བསྟུར་བར་བྱ་བའི་ཕྱིར། སངས་རྒྱས་ཐོབ་པའི་ལམ་གྱི་ཉེ་ལམ་གསང་སྦྱགས་རྡོ་རྗེ་ཐེག་པའི་མན་ངག་ཐབས་མཁས་ཀྱི་སྒོ་ནས་རྒྱ་ལམ་གྱི་རྣལ་འབྱོར་ཉམས་སུ་ལེན་པའི་རྒྱ་ལམ་བར་དོ་སྦྱངས་པ་ནི་གལ་ཆེ་བ་ཡིན་ནོ། དེའི་ཕྱིར་གླུ་རྡུ་རིན་པོ་ཆེ་གསུང་གཏེར་ཆེན་གཉན་ཐུང་ཐུགས་ཀྱི་ཟབ་ཆོས་བར་དོ་དྲུག་གི་རྩ་ཚོག་ལས། ཀྱེ་མཁའ་བདག་ལ་རྒྱ་ལམ་བར་དོ་འཚར་དུས་འདིར། གཏི་ཚུག་ར་ཉལ་བག་མེད་སྦྱངས་བྱས་ནས། དྲན་པ་ཡེངས་མེད་གཙས་ལུགས་ངང་ལ་འཛིན། རྒྱ་ལམ་བཟང་ནས་སྦྱོལ་བསྟུར་འོད་གསལ་ལ་སྦྱངས། དྲུང་འགྲོ་བཞིན་དུ་ཉལ་བར་མ་བྱེད་པར། གཉིད་དང་མངོན་སུམ་འདྲེས་པའི་ཉམས་ལེན་མཛོད། ཅེས་གསུངས་སོ། ཡང་ཡོ་རྒྱན་རིན་པོ་ཆེའི་གསུང་གཏེར་ཆེན་རྫ་གསུམ་ཀློང་པའི་ཟབ་གཏེར་ཞི

ཕ

བསྒྲུབ་རྫོགས་གཉིས་ལ་བརྟན་པ་ཐོབ་པར་བྱེ། བྱ་བ་སྦྱངས་ནས་རྩེ་གཅིག་བསྒོམ་དུས་འདིར། ཉོན་མོངས་འགྲུལ་བའི་དབང་དུ་མ་བཏང་ཞིག། ཅིས་གསུངས་སོ། ཡང་གཏེར་ཆེན་རྒྱ་གསུམ་གྲོང་
པའི་ཟབ་གཏེར་ཞི་ཁྲོ་ན་ཌཱ་དོང་སྤྲུགས་ཀྱི་བར་དོ་དྲུག་གི་རྒྱ་ཐོ་ལས་གླུ་ངུ་རི་ན་པོ་ཆེས་འདི་ལྟར་གསུངས་ཏེ། ཀྱེ་མཁོ། བདག་ལ་བསམ་གཏན་བར་དོ་འཚར་བའི་ཚེ། ཐུགས་མཐའ་བྲལ་ལྟ་ཀ
བརྟན་པའི་ངང། ཚོགས་དྲུག་ལམ་དུ་ཤར་བའི་འགྱུར་ཀུན། བདག་འཛིན་གཞོན་ལ་མ་བཅོས་སོ་མར་ཞོག། དགག་སྒྲུབ་སྤང་བླང་བྲལ་དགོས་དུས་གཅིག་ཕྱུས། ཏིང་འཛིན་མ་ཡེངས་བསམ་གཏན
བསྒོམ་པའི་ཚེ། ཉོན་མོངས་འགྲུལ་པས་ནམ་ཡང་མི་བསླུ་ཞིང། དུན་རིག་གཟུག་མའི་ཀ་ཤིས་ལུགས་རྟོགས་པར་ཤོག། ཅིས་གསུངས་སོ། གཉིས་པ་འཆི་ཁའི་བར་དོ་ནི། གཉིས་པ་འཆི་ཁའི
བར་དོ་ལ་གདམས་པ་མི་གསལ་བ་གསལ་གདབ་པ་སྒེག་མོ་མེ་ལོང་ལ་བལྟ་ལྟ་བུ་ཞེས་གསུངས་པ་ནི། ཐུར་ཞོགས་པའི་གདམས་པ་རྣམས་སྐབས་འདིར་བློ་ལ་གསལ་ཐེབས་པའི་དཔའ་གདོང་བརྟན་པོ་

ཀ

སྦྱ་ཐ་བསྟལ་ཕྱོང་བའི་ཚེ། གང་ལ་འཛིན་ཆགས་ཞེན་པ་གྲོལ་ནས་སུ། ཀུན་གསལ་པ་རིག་པའི་ཏིང་འཛིན་རྟོགས་པར་ཤོག། ཅེས་གསུངས་སོ། དེ་ལ་བར་དོ་ཕྱི་མ་གསུམ་འདི་ད་ལྟ་མངོན་དུ་མ་གྱུར་
པའི་ཕྱིར་གོ་དཀའ་བས་ན། བསྟུ་མེད་ཚད་མའི་སྒྲིས་མཚོག་ས་ངས་རྒྱས་པ་རྣམ་འགའ་ལུང་ལྟར་ཅུང་ཟད་རྒྱས་པར་བཤད་ན་བཞི་སྟེ། འབྱུང་བ་ཐིམ་ལུགས། རྟོག་པ་འགགས་ལུགས། མི་རྟོག
འཚར་ཚུལ། དེ་དོས་ཟིན་ནས་ངས་རྒྱས་ལུགས་སོ། དང་པོ་ནི། དེ་ལ་སྒྲ་འཚེ་འཕོ་བའི་ཚོན་ལུས་ཀྱི་ས་ཆུ་མེ་རླུང་བཞི་འཕྲུགས་པས་ལུས་ཀྱི་དོན་དང་རྣམ་ཤེས་ལྷན་གཅིག་ཏུ་གནས་པའི་རྟེན་དུ་མ
གྱུར་པས་ཚོར་མ་སྲོག་འཚང་པ་ཞེས་བྱ་སྟེ། དེ་འང་དམ་ཆོས་མངོན་པ་མཛོད་ལས། སྲོག་ནི་ཚོ་ཡིན་དོན་དང་ནི། རྣམ་ཤེས་རྟེན་གང་ཡིན་པའོ། ཞེས་གསུངས་པ་ལྟར། དེ་འང་འཚེ་བའི་ཚོན་འབྱུང
བཞི་ཕུང་ཁམས་སྒྲ་མཚེད་རྟེན་དང་བརྟེན་པ་བཅས་པ་རིམ་བཞིན་ཐིམ་སྟེ། རྟེན་འབྱུང་བ་ལྟ་ཐིམ་ན་བརྟེན་པ་ལུས་ཀྱི་འབྱུང་བ་ལྟ་འང་དེས་པར་ཐིམ་པའི་ཕྱིར་ན་འབྱུང་བའི་ཁམས་རྣམས་ཐིམ་པའི་ཐིམ

᳇᳇᳇

སེམས་ལ་འདི་ལྟར་བཞག། སྒྲ་ཞི་བར་དོ་ད་ལྟའི་གནས་སྐབས་འདིར། རང་རིག་ཡེ་ཤེས་ཆོས་སྐུར་ཐག་བཅད་ཏེ། རང་མདངས་བསྟོམ་པ་དང་མདངས་དང་བསྐྱེས་པ། ཐམས་ཅད་རང་བྱུང་ཡེ་ཤེས་རྩལ་སྦྱོང་བྱ། ཞེས་དུས་རྒྱ་ཆུ་ཉམས་ལེན་རྒྱུན་གྱི་རྣལ་འབྱོར་དེ་ལྟར་བྱེད་དགོས་པར་གདམས་པར་མཛད་དོ། དེ་ནས་བྱེ་བྲག་ནམ་རང་ཉིད་འཆི་བའི་ཚོ་ན་བསམ་བློའི་འཕེན་པ་ཇི་ལྟར་གཏད་དགོས་པའི་གདམས་པ་ནི། དུས་ནམ། འཆི་ཁའི་བར་དོ་འབྱུང་བའི་སྣང་པའི་ཚེ། ཕྱི་ཕྱིའི་སེམས་ཡོམ་བན་བུན་སྒྲ་མར་སྣང་། ས་ཆུ་མེ་རླུང་ནམ་མཁར་ཐིམ་པ་སོགས། དབང་པོ་འགགས་ཚུལ་མཐོང་ཚོ་གསལ་ལ་གདབ་བྱ། ཇི་ལྟར་བསམ། ད་ནི་འཆི་དེ་འདི་ལ་འཇིགས་མི་དགོས། གང་འཆི་སུ་འཆི་ཅི་རུ་གྱུབ་པ་ལྟོས། སེམས་རིག་འབྱུང་བའི་ཁ་ཡར་ཡོ་གཏེར་ཅོམ་ལས། རིག་པ་དངོས་ལ་སྒྲ་ཞི་གྱུབ་པ་མེད། རིག་སྟོང་ཀ་དག་ཆོས་སྐུའི་རང་གཟུགས་ལ། གང་འཆི་སུ་འཆི་ཅི་རུ་གྱུབ་པ་ལྟོས། ཅི་ཡང་མེད་པས་འཆི་བ་བདེན་མེད་ཡིན། དེ་ཀའི་ངང་ལ་དཔའ་གདོང་ལྟན་པར་བྱ།

།།ཤེས་གསུངས་པའི་དོན་དེའི་དང་ལ་སེམས་ཡ་ངས་བགེ་ཚོ་མེད་པར་ལྟ་བའི་དཔའ་གཤིང་དར་ཁ་ཤས་བསྐྱེད་ནས་སེམས་མི་འཚུབ་མི་འཐོར་བར་ཀ་དག་ངང་ལ་སེམས་གཏད་
པར་བྱའོ། འདིའི་ངང་ལ་སེམས་མ་གཡོས་ན་རབཚོས་སྐྱའི་འཕོ་བ་དེ་ཡིན་ནོ། དེའང་གཏེར་ཆེན་རྒྱ་གསུམ་གྱིང་པའི་ཞི་ཁྲོ་ན་རག་དོང་སྦྱོགས་ཀྱི་བར་དོའི་ཐོས་གྲོལ་ཆེན་མོ་ལས་གླུ་རྡུ་རིན་པོ་ཆེས
འདི་ལྟར་གསུངས་ཏེ། ཀྱེ་མཁོ། ཚོ་འདིའི་འདུས་བྱས་འཇིག་པའི་ཚོ། དངོས་འཛིན་ལྟས་ལུས་ལ་རབས་ཕོག་ནས། འབྱུང་བཞི་རྒྱུད་ཅིང་ལུས་ལ་ན་ཚ་ཆུ། གནད་གཅོད་རླུང་དང་ཁམས་ལྟ་འགྲུགས
པ་ཡིས། ཤེས་པ་ཡང་ཡུད་འགྱུར་དང་ཕྱ་ཕྱེ་ལོ། དྲན་པས་ཟིན་ཅིང་ཏོད་གསལ་འཚར་བར་ཤོག། ཅེས་གསུངས་པ་ལྟར་འབྱུང་བཞི་རྒྱུད་ཅིང་རིམ་གྱིས་ལུས་ཀྱི་ཕྲོ་བས་ཤུགས་ཏུ་ཕེམ་རིམ
དང་པོ་ས་ཁམས་རླུམས་ཆུ་ལ་ཐིམ་པར་འགྱུར་བ་ཡིན་ཏེ། དེའི་རྗགས་སུ་ལུས་ལ། ལྟང་མི་ནུས། ཕྱིང་བ་ཆུམ་བྱེད། ལྟེ་བའི་རྩ་མདུད་འཇིག། ནད་པས་ངར་ཡར་འཐེན་ངར་ཡར་ལྷོད་དང་མགོ་ལྷུས

མཐོ་དགོས་སོགས་སྣྲོ་ཚོ་རིམ་གྱིས་ནང་དུ་ས་ཁམས་མཚོར་རྒྱ་ཆད་ནས་ས་རྩྭ་བཏུགས་པས་གང་ཟག་དེ་ལ་རི་རབ་ཏུར་ཚོམ་འཛིག་པ་ལྟ་བུ་དང་སྨྲིག་ཐུང་གི་སྣང་བ་འཆར་བར་འགྱུར་ཏེ། དེ་དུས་མཚོག་གསུམ་ཀུན་འདུས་བླ་མ་ཀུ་རུ་རི་ནཱ་ཚེ་ལྟ་བུ་ལ་སྐྱེ་ནས་མོས་གུས་དང། སེམས་མ་ཡེངས་པར་སེམས་མ་བཅོས་པ་སྟོང་པའི་ངོ་ལ་འཛིན་དགོས། སྤྱ་མ་རྒྱ་གསུམ་གྱིང་པའི་ཞི་ཁྲོའི་ཐོས་གྲོལ་དེ་ལས། ས་ཡི་ཁམས་རྣམས་ཆུ་ལ་ཐིམ་པའི་ཚོ། ཐུ་ལུས་ལྷོད་ཅིང་མནར་གྱིས་གཙོན་པའི་ཚོ། ས་ཁམས་མཚོར་རྒྱ་ཆད་ནས་ས་རྩྭ་བཏུགས། རི་རབ་ཏུར་ཚོམ་སྣང་བ་ཅར་བའི་ཚོ། རིག་འཛིན་བླ་མས་ཐུགས་རྗེའི་རྩལ་ཕྱུར་ལ། དབུ་རིག་ལྷན་སྐྱེས་གཉུག་མའི་ངོ་འཕྲོད་ནས། བར་དོ་རང་ངོ་རང་གིས་ཤེས་པར་ཤོག། ཅེས་གསུངས་སོ། དེ་ནས་ཐིམ་རིམ་གཉིས་པ་ཆུ་མེ་ལ་ཐིམ་པར་འགྱུར་བའི་རྟགས་སུ་ལུ་སྣ་ལྟེ་རྩེ་ནམས་རླུང་པས་ཡན་ལག་མཐིལ་བཞི་ནས་ཏྲོད་འཚོར། ལུས་ཀྱི་བཀྲག་ཀྱང་འཚོར། སྐྱེ་གདོའི་རྩ་མདུད་འཛིག། ནད་པས་ང་ལ་ཆུ་དང་བཏུང་བ་དགོས་ཞེས་སྨྲ་རླུང་ཆུ་ལས་

᠈᠈᠈ ཨེ་ལ་རིམ་གྱིས་ཐིམ་སྟེ། ནང་དུ་ཚུ་ཁམས་མཁལ་རྩ་ཆད་ནས་ཚུ་རྩེ་བཞུགས་ཏེ། རྒྱ་མཚོ་རྩྭས་ཆད་པ་ལྟ་བུ་དང་དུ་བ་ལྟ་བུའི་སྣང་བ་རྣམས་འཆར་བའི་ཚེ། རྣལ་འབྱོར་ཕོ་མོ་ཚོ་འདིར་དམ་ཚིག་ཉམས་ལེན་བྱེད་པ་རྣམས་དེ་དུས་བླ་མ་ལ་མོས་གུས་གཏུང་ཕུགས་བསྐྱེད། རང་སེམས་མ་བཅོས་པ་སྟོང་པའི་རང་བཞིན་ལ་དཔའ་གཤིན་བསྐྱེད་ནས། ལྷོད་ཀྱིས་གློད་ནས་འཇ�g་དགོས་ཏེ། སྔ་མའི་རྩ་གསུམ་གྱིང་པའི་ཞི་ཁྲོའི་ཐོས་གྲོལ་བས། ཚུ་ཡི་ཁམས་རྣམས་མེ་ལ་ཐིམ་པའི་ཚེ། ཤེས་པ་ཟང་ཟིང་ཁ་སྐྱ་འཚུབ་ཅིང་རྒྱུ། ཚུ་ཁམས་མཁལ་རྩ་ཆད་ནས་ཚུ་རྩེ་བཞུགས། རྒྱ་མཚོའི་རྩྭས་ཆད་སྐྱང་བ་ཤར་བའི་ཚེ། རིག་འཛིན་བླ་མས་ཐུགས་རྗེའི་རྩ་ལ་ཕྱུར་བ། ཏིང་འཛིན་ལྟ་བའི་དགོངས་པ་བོ་འཕྲོད་དེ། བར་དོ་རང་བོ་རང་གིས་ཤེས་པར་ཤོག། ཅེས་གསུངས་སོ། དེ་ནས་ཐིམ་རིམ་གསུམ་པ་མེ་རྩེ་ལ་ཐིམ་པས། མགྲིན་པའི་རྩ་མདུད་འཛིག། ཕྱི་རྟགས་སུ་ལུས་ཀྱི་དོན་མཐའ་ནས་སྡུད་པས་ཤུང་པ་དང་ལག་པ་རྣམས་འཕྲག་ཅི་གྱང་བ་དང། ནད་པས་ང་ལ

གོས་ཀྱིས་གཡོགས་ཤིང་རྡོ་དགོས་སོགས་སྣྲ་སྐད་བས། ནང་དུ་མེའི་ཁམས་རླུང་ལ་ཐིམ་པར་འགྱུར་བའི་ཚེ། གང་ཟག་ནད་པ་དེའི་དབུགས་སྣ་ཐུང་ཞིང་དར་དར་སྣ་འཕྱི་ནས་ཕྱི་ཁམས་ཀྱི་ནང་ལ་ལྷོག་ཕྱོགས་ཁྱེད་བྱེད་སྣ་ཚོགས་དགེ་ཀུང་ལྟར་ལྷོ་ཏུ་སྣ་བའི་སྐད་བས། དེ་དུས་མེ་ཁམས་མཚན་རྩ་ཚད་ནས་མེ་རླུང་ཆེར་འཕྲུགས་ཤིད། ནད་པ་རང་སྣང་ལ་མེ་འབར་བའི་ཚོགས་སྣ་ལྟ་བུ་ཐོས་པ་དང་སྲིན་བུ་མེ་ཕྱེར་ལྟ་བུའི་སྣང་བ་འཆར་བའི་ཚེ་ན། དེ་དུས་རང་ཉིད་ཏླ་མ་དགེ་མཚོག་གསུམ་རང་སྟོན་ནས་དད་མོས་གང་ཡོད་དེ་ལ་སྙིང་ནས་མོས་གུས་གསོལ་འདེབས་བྱ་ཞིད། བསྐྱེད་རིམ་དང་རྫོགས་རིམ་ལམ་རིམ་པ་གཉིས་གང་ལ་གོམས་འདྲིས་ཡོད་པ་དེ་ཀའི་ངང་སྐྱོང། འཛིགས་སྣྲ་གས་ཆགས་ཞེན་རྣམ་གཡེང་རྣམས་ཀྱི་རྣམ་རྟོག་རྣམས་རིང་དུ་སྤངས་ནས་འཆི་བྱེད་ཀྱིས་རང་སེམས་མ་བཅོས་སྟོང་པའི་ངང་ལ་གློད་ནས་རང་ངོ་རང་ཤེས་རང་གྲོལ་དུ་འགྲོ་བར་འབད་པར་བྱ་དགོས་སོ། རྒྱ་གསུམ་གྲིང་པའི་ཟབ་གཏེར་ཞི་ཁྲོ་ཐོས་གྲོལ་ལས། མེ་ཡི་ཁམས་རྣམས་རླུང་ལ་ཐིམ་པའི་ཚེ། དབུགས་སྣ་ཐུང་ཞིང་ཚོག

ཅ།། རྣམས་རབ་ཏུ་ལྟོག་ཅིང་ཞེ་ཁམས་ཞེ་ཏྲང་འཐུལ་ཞིང་ཆོ་གས་ཁ་ཤས་བཤད་ཅེས། རིག་འཛིན་བློ་མས་ཐུགས་རྗེའི་རྩལ་ཕྱུར་ལ། བས་ཆ་
གཏན་མི་ཁས་ཀྱི་ཁས་ལུགས་དོན་རྟོགས་ཏེ། བར་དོ་རང་དོ་རང་གིས་ཤེས་པར་ཤོག་ཅེས། ཅེས་གསུངས་སོ། དེ་ནས་ཐིམ་རིམ་བཞི་པ་བྱང་རྩམ་པར་ཤེས་པ་ལ་ཐིམ་པའི་ཚོ་གསང་གཏས་རྩ་མདུད
འཛིག་པས་བྱང་རགས་པའི་རྒྱུ་བ་ཆད་དེ། བྱང་ཁམས་རྩམ་པར་ཤེས་པ་ལ་ཐིམ་པའི་ཚོ། ཕྱི་རྟགས་ས་དྲོད་རྩམས་ལྟོག་ཐེ་ཟག་དེའི་ལུས་རྩམས་འཕྲག་གང་དེར་འགྲོ་ཞིང་ཕྱི་འི་ཡུལ་གྱི་སྣང་བ
རྩམས་ནུབ་ཐེ་དོས་མི་ཟིན་པར་འགྱུར་ལ། དེའི་སྐབས་ས་བྱང་ཁམས་གློ་ཙ་ཆད་ནས་ལས་བྱང་བྱང་འཐུལ་ཞིང། ནད་པ་རང་སྣང་ལ་ཤིན་ཏུ་ཉུར་ཐུ་ཆེ་བ་འབྱུག་ཐུ་ཐུ་ཞིས་པ་ལྟ་བུའི་སྣང་བ་དང་ཏོད
ཀྱི་སྣང་བ་འཆར་བར་འགྱུར་བ་དེའི་ཚོ། ཐོན་རང་གང་འདྲེས་ཀྱི་ཏླ་མ་དགོན་མཆོག་ལ་སྐྱེད་ནས་དད་གཏུང་གསོལ་འདེབས་དང། ལམ་རིམ་གཉིས་གང་ལ་གོམས་ཆ་ཡོད་པ་དེ་ཀའི་ངང་ལ་འཇོག

དགོས་པའོ། རང་སེམས་མ་བཅོས་ཤེས་རབ་ཟབ་མོའི་ཀློང་དུ་ལྷོད་ཀྱིས་གློད་ནས་བར་དོ་རང་དོ་རང་ཤེས་སུ་རང་གྲོལ་བར་འགྱོ་བར་ཐབས་བྱ་དགོས་སོ། དེའང་གཏེར་ཆེན་རྒྱ་གར་ཆུ་ཟླ་ཟླ་ཞ་ཞ་ཞ་ཞ་ཞ་ཞ་ཞ་ཞ་ཞ

ཞ་ཞ་ཞ་ཞ་ཞ་ཞ་ཞ་ཞ

ཞ

ཞ

ཅ།། གཙུག་ཏུ་ཐུང་ཟད་ཐུག་རེ་གཱི་ཀུང་བྱས་ན་ཞུང་ཀིན་ཏུ་ཆེ། དེ་ནས་རྣམ་ཤེས་ནམ་མཁའ་ལ་ཐིམ་པས་རྒྱུང་དང་སེམས་ཀྱི་འགྲོ་བོར་འགག་པས་དབྱེ་རྟོག་ཐམས་ཅད་ནམ་མཁའ་བོར་གསལ་ལ་ཐིམ་པས་སྨོ་ལྟའི་རྣམ་ཤེས་རྟོག་པ་དང་བཅས་པའི་དགེ་བས་སྡུ་ཀུབ་སྟེ་རེ་ཞིག་བྱང་ཆོར་ཐམས་ཅད་ཞི་བའི་འགོག་པ་ལ་གནས་པ་ཡིན་ནོ། གཉིས་པ་རྟོག་པ་འགག་ལ་ལུགས་ནི། དུས་དེའི་ཚེ་ནང་རང་གི་ལུས་ཀྱི་གཙོ་བོ་རྩ་རོ་མ་དཀར་མོ་དང། ཤུང་མ་དམར་མོ་གཉིས་ཀྱི་དབས་མ་ཐམས་ཅད་རྩ་དབུ་མའི་ཡས་མར་ཆ་ཙཱ་གཉིས་སྐྱེང་གཤི་དགྱེལ་ལ་འདུས་པར་འགྱུར་རོ། དེའང་རྩ་དབུ་མའི་ཡར་སྐྱེའི་ཕའི་དབས་མ་དཀར་པོ་ཙཱ་གི་གཟུགས་སུ་ཡོད་པ་དེ་ཐུར་དུ་བབས་ནས་སྐྱེང་གི་དགྱེལ་དུ་ཐིམ་པ་ན། སྐྱང་བ་ཐམས་ཅད་དཀར་ལམ་པ་ཟླ་བ་ཤར་བ་ལྟ་བུ་འདུག། རང་གི་རྣམ་པར་ཤེས་པའི་རང་མདངས་གསལ་ལ་བར་སྐྱང་བ་འབྱུང་བའི་ཕྱིར་ན་སྐྱང་བའི་ཉམས་ཞེས་བྱའོ། དེའི་ཚེ་འདོད་ཆགས་དང་བྲལ་བ་ལ་སོགས་པའི་ཞེ་ལྟང་ལས་གྱུར་པའི་རྟོག་པ་སོ་གསུམ་དང་གཟུང་

རྟོག་རགས་པ་རྣམས་འགགས། འོད་གསལ་བ་ཞི་ལས་སྟོང་པའི་འོད་གསལ་ཞེས་བྱ་བའི་རྒྱུད་ཅིག་དང་པོ་འཆར་བའོ། དོན་དེ་ཉིད་གཏེར་ཆེན་རྫོ་གསུམ་གྲྭིང་པའི་ཞི་ཁྲོན་རབ་དོར་སྒྲུགས་བར་དོ་ཐོས་གྲོལ་ལས། དེ་ནས་ཕྱི་བའི་སྣང་བ་ཨར་བའི་ཚེ། ཞེ་སྡང་ལས་གྱུར་རྟོག་པ་སོ་གསུམ་འགགས། ཐེག་ལེ་མར་བབས་དགར་ལམ་སྣང་བ་ཨར། ཇོ་མའི་རྩེ་ལྟོག་ཨེས་པ་འགགས་པའི་ཚེ། རིག་འཛིན་བློ་མས་ཐུགས་རྗེའི་རྩལ་ཕྱུར་བ། གསལ་བའོད་ཀྱི་རང་བཞིན་རྩལ་ཨར་ནས། བར་དོ་རང་དོ་རང་གིས་ཨེས་པར་ཤོག། ཅེས་གསུངས་སོ། དེ་ནས་རྩ་དབུ་མའི་མར་སྣ་ནས་མའི་དཔས་མ་དམར་པོ་ཆ་ཐུང་གི་གཟུགས་སུ་ཡོད་པའི་རྣམ་པ་དེ་ཀྱིན་དུ་ལྟོག་ཐེ་སྐྱེ་གི་དཀྱིལ་དུ་ཐིམ་པ་ན་སྣང་བ་ཐམས་ཅད་དམར་ལམ་མེ་པ་ཉི་མ་ཨར་བ་ལྟ་བུའི་སྣང་བ་འཕྲུང་ལ། དེ་དུས་ས་ཁམས་ཤིན་ཏུ་གསལ་བར་སྣང་བ་རྒྱས་པའི་ཕྱིར་ན་སྣང་བ་མཆེད་པའི་ཉམས་ཞེས་བྱའོ། ཆགས་པ་ལ་སོགས་པ་འདོད་ཆགས་ལས་གྱུར་པའི་རྟོག་པ་བཞི་བཅུ་དང་འཛིན་རྟོག་རགས་པ་རྣམས་འགགས། གཉིས་པ་ཤིན་ཏུ

ཅ།། སྟོང་པའི་ངོད་གསལ་ལེས་བྱ་བ་སྐད་ཅིག་གཉིས་པ་འཚར་བདེ། དེ་འང་གཏེར་ཆེན་རྒྱ་གར་ཐུ་མ་ཀྱིང་ཟབ་གཏེར་སྦ་མ་དེ་ལས། དེ་ནས་མཆེད་པའི་སྙིང་བ་ཀར་བའི་ཚོ། འདོད་ཆགས་ལས་ཀྱང་རྟོག་པ་བཞི་བཏུ་འགལ་གས། རང་གྱེན་ལྷོག་ལྟོག་དམར་ལམ་སྙིང་བ་འཚར། ཏྲུང་མའི་རྩུང་ལྟོག་ཀེས་པ་འགལ་ལས་པའི་ཚོ། རིག་འཛིན་བླ་མས་ཐུགས་རྗེའི་རྩལ་ཕྱུར་ལ། སྙིང་སྟོང་ངོད་ཀྱི་རང་བཞིན་རྩལ་ཀར་ནས། བར་དོ་རང་དོ་རང་གིས་ཀེས་པར་ཤོག། ཅེས་གསུངས་སོ། དེ་ནས་ར་ཏྲུང་གི་དུས་མ་དཀར་དམར་གཉིས་པོ་སྐྱེང་གའི་ནང་ཏུ་ཕྱད་པའི་ཚེ། ཐུགས་བསྐྱེད་ཀྱི་ཤུང་མལ་འཚུག། ཕོ་གར་རྩའི་ཤུང་འགལ་ཏེ་སྐྱེང་རྩ་ཆད་པ་ན་སྙིང་བ་ཐམས་ཅད་ནས་ལམ་པ་ཐོད་ཆུན་འཐེམས་ལྟ་བུ་འབྱུང་བར་འགྱུར་ལ། དེ་དུས་ཞེམས་འགལ་ལ་ལ་ཕྱོགས་པའི་ཕྱིར་སྙིང་བ་ཐོབ་པའི་ཉམས་ལེས་བྱོའོ། མི་གསལ་བ་ལ་ས་ཕོགས་པའི་གཏེ་ཆུག་ལས་ཀྱང་པའི་རྟོག་པ་བདུན་དང་གཟུང་འཛིན་ཀྱིན་ཏུ་ཕྱ་བའི་རྟོག་པའང་རེ་ཞིག་འགལ་པར་འགྱུར་ལ། གསུམ་པ་ཐུགས་ཆེན་པོའི་

ཁོང་གསལ་ལེས་བྱ་བ་སྐད་ཅིག་གསུམ་པ་ཚར་བའོ། དེའང་གླུ་དེ་རིགས་པོ་ཆེས་གསང་སྦྱགས་ལམ་རིམ་ལས། དེ་ལྟར་དུག་གསུམ་འགགས་པས། ང་རྒྱལ་དང་ཕྲག་དོག་རང་འགགས་སུ་འགྱོ་སྟེ། དུག་གསུམ་པོ་རྩ་གསུམ་དུ་འདུས་པའི་ཕྱིར་རོ། ཞེས་སོ། དེའི་ཚེ་ཕྱི་དབུགས་ཚདོ། དེའང་གཏེར་ཆེན་རྩ་གསུམ་གྲོང་པའི་ཟླ་གཏེར་སྤྲ་མ་དེ་ལས། དེ་ནས་ཉིར་ཐོབ་སྣང་བ་ཨར་བའི་ཚེ། གཏེ་ཆུག་ལས་གྱུར་རྟོག་པ་རིམ་བདུན་འགགས། སྲོག་རྩའི་རླུང་ལྷོག་ནས་ལམ་སྣང་བ་འཆར། རྣམ་པར་ཤེས་པ་དབུ་མའི་སྦྱོས་སུ་བརྒྱལ། ནག་ལམ་སྒྲ་གཅན་རྟོག་པ་ཨར་བའི་ཚེ། རིག་འཛིན་བློ་མས་ཐུགས་རྗེའི་རྩལ་ཕྱུངས་ལ། ཀ་དག་འོད་ཀྱི་ཏིང་འཛིན་རྩལ་ཨར་ནས། བར་དོ་རང་དོ་རང་གིས་ཤེས་པར་ཤོག། ཅེས་གསུངས་སོ། བཞི་པ་མི་རྟག་པའི་ཡེ་ཤེས་འཆར་ཚུལ་ནི། དེ་ནས་སྙིང་གའི་ནང་དུ་རོ་རྒྱང་གི་དོ་བོ་ཨ་ཋཾ་གཉིས་ཡོངས་སུ་རྫོགས་པར་ཐིམ་པས་སྒྲིན་མེད་སྟོན་ཀའི་ནམ་མཁའ་ལྟ་བུ་གསལ་ལ་འཛིན་མེད་སྟོང་གསལ་སྒྲིབ་གཡོ་གས་དང་བྲལ་བའི་ཏོད་གསལ་

བླ་མ་ནས་དཔེ་དགུ་ཏི་བསྟན་དོན། ཞེས་རབ་ཕར་ཕྱིན་སྤྱོས་བྱལ་དབུ་མ་ཆེན་པོའམ། བདེ་སྟོང་ཕྱག་རྒྱ་ཆེན་པོ་ཞེས་གྲགས་པ་དེ་ཉིད་གསང་སྔགས་རྡོ་རྗེ་ཐེག་པ་ནས་གཞི་རྒྱུད་བདེར་གཟུགས་ཞིང་པོ་ཞེས་བྱ་བ་ཏོད་གསལ་བཤད་ཡེ་ཞེས་དབང་བཞི་པཏི་བསྟན་དོན་རིག་སྟོང་ཟུང་འཇུག་མི་ཞིགས་པཏི་ཐིག་ལེ་ཆེན་པོ་གནས་ལུགས་རྫོགས་པ་ཆེན་པོ་ཀ་དག་ཟང་ཐལ་ཆོས་སྐུ་དེ་ལ་གཞི་ཏི་ཏོད་གསལ་ཞེས་བྱ་བ་གདོད་ནས་ས་ཞམས་ཅན་རྣམས་ལ་ཡོད་པ་དེ་ཉིད་སྟོན་བླ་མ་དམ་པས་ངོ་སྤྲོད་མཛད་ནས་བསྟན་པ་ལྟར་རང་གིས་གོ་མས་པར་བྱས་པ། དེ་ལམ་གྱི་ཏོད་གསལ་ད་རེས་གཞི་ཏི་ཏོད་གསལ་སྤྱོས་བྱལ་ལྟག་གེ་བ་ཉམས་པ་དེ་ཉིད་ངོས་ཟིན་མངོན་དུ་གྱུར་པས་དགྱེས་རིག་མ་བུ་ལ་ཕྱོད་ནས་སྐད་ཅིག་མ་དེ་ལ་མངོན་པར་རྫོགས་པར་ཉམས་རྒྱ་སྟེ། ཁཏམ་དཔལ་མཚན་བརྗོད་ལས། སྐད་ཅིག་གཅིག་གིས་བྱེ་བྲག་ཕྱེད། སྐད་ཅིག་གཅིག་ལ་རྫོགས་ས་ངས་རྒྱས། ཞེས་གསུངས་པ་ལྟར་ཉམས་ཆེ་བ་ཏོད་གསལ་ཆོས་ཀྱི་སྐུར་ས་ངས་རྒྱས་པ་ཞེས་བྱ་བ་སྟེ། ཀ་དག་ཆོས་སྐུ་ཤར་དོ་ལ་གློ་ལ་བ་ཐོབ་པའོ། གཉིར་

།།ཆེན་རྒྱ་གསུམ་གྱིང་པས་ཞི་ཁྲོ་ན་རབ་དོར་སྦྱོགས་ཀྱི་བར་དོ་དྲུག་གི་རྒྱ་ཕོ་ལས། ཀྱེ་མཁོ། བདག་ལ་ཏོད་གསལ་བར་དོ་འཚར་དུས་དེར། འབྱུང་བཞི་ཕིམ་པས་རང་སྣང་ཡིད་ཀྱིས་བཟུང། སྣང་མཚེད་ཕོབ་གསུམ་བག་ཡོད་ལྷོད་ཀྱིས་སྐྱོར། གཞི་ཡི་ཏོད་གསལ་མ་དང་རིག་པ་བུ། དལ་གཅིག་ཀན་ས་ཚོ་དེ་ཕོ་ལྷོད་ཀྱིས་ཞོག། འཕྲོ་ཚོ་བག་ཡོད་དགོས་པའི་དུས་ཀཅིག་ཡུ། ཕིམ་རིམ་ཕྲོ་གས་ནས་ཏོད་གསལ་ཀར་བའི་ཚོ། ཕྱིད་པའི་ཉིན་མོ་དས་བྱང་གིས་མི་བསྐྱོད་ཅིང། ཡེ་ཤེས་གསལ་བའི་ཏིང་ཏཱིན་ཏཱཆར་བར་ཤོག། འཆི་ཁའི་བར་དོ་ཏོད་གསལ་ལ་ཆེད་ཏུ་སྨོན་ཏེ་གསུངས་པའོ། དེཏང་ཀུ་རི་ནཡོ་ཆེས་གསང་སྦྱགས་ལམ་རིམ་ལས། བཞི་པ་དེ་ངོས་ཟིན་ནས་ས་ངས་རྒྱ་ལུགས་ནི་སྦར་གོམས་འདྲིས་བྱས་པ་དང། གཏམས་ངག་བརྟན་པའི་ཐོ་ལས་ཀྱིས། རང་བྱུང་ལྷན་ཅིག་སྐྱེས་པའི་ཡེ་ཤེས་དེ་རང་ངོ་ཤེས་པས། ཆོས་སྐུ་མ་བུ་འཕྲོད་ནས་ས་ངས་རྒྱ་ལྷེ། དེ་ནས་རིག་པ་ཚངས་བུག་ནས་ཐོན་ཏེ། ཆོས་ཀྱི་དབྱིངས་ས་ག་ཤེགས་པ་ཡིན་ནོ། དེ་ནི་དབང་པོ་

རབ་བར་དོ་མེད་པར་ས་རས་ཆུས་པའི་མན་ངག་གོ། ཞེས་སོ། དེ་དག་འཚར་བའི་རིམ་པའང། ཕྱང་ཁམས་སྒྲ་མཆེད་རྟེན་དང་བརྟེན་པར་བཅས་པའི་ཏོད་གསལ་དེ་ཉིད་སྣང་མཆེད་ཐོབ་གསུམ་རྟེན་དང་
བརྟེན་པར་བཅས་པའི་ཏོད་གསལ་དུ་ཞུགས་པ་ཡིན་ལ། ཉེར་ཐོབ་ཀྱིན་གཞིའང་ཟུང་འཇུག་ཏོད་གསལ་ཆེན་པོའི་དབྱིངས་སུ་ཞུགས་ཏེ། དབྱིངས་རིག་ངབྱེར་མེད་ཆོས་སྐུ་བདེ་བ་ཆེན་པོའི་གོ་འཕང་
མངོན་གྱུར་པ་ཡིན་གོ། དེ་ལྟ་བུའི་ཏོད་གསལ་དེ་ཉིད་འཆི་དུས་ཀྱིན་ལ་འཚར་ནས། སེམས་ཁྲིད་གང་མས་དགེ་མེད་པའི་ཕལ་པ་རྣམས་ལ་སྨོན་ཅིག་མ་རེ་ལས་མི་འཚར་ལ་དོས་ཀྱང་མི་ཟིན་ཏེ། ཡུན་
རིང་ཐུང་ནི་རེས་པ་མེད་དེ། ཙ་ཏྲུང་བཟང་ངན་དང། ཉམས་ཡོད་མེད་དང། ཞི་གནས་བརྟན་མི་བརྟན་སོགས་ལ་རགས་ལས་སོ། དོན་དེ་དག་མདོར་དྲིལ་ན། རྒྱལ་བའི་དབང་པོ་ཀྱིན་མཁྱེན་ཆོས་
ཀྱི་རྒྱལ་པོ་ཀློང་ཆེན་པས་བར་དོའི་གདམས་པ་ཚངས་སྦྱིགས་སུ་གདམས་པ་གནད་ཀྱི་མན་ངག་སྟ་མའི་འཕྲོ་ལས། རིག་པའི་འཚར་ཚུལ་ཅིར་ཡང་མ་འཁྲུགས་པས། ས་ཆུ་མེ་རླུང་རྣམ་ཤེས་ནམ་མཁའ་

ཆ

འོངས། རང་སྟོང་ཞི་ཁྲོའི་ཚོགས་ལ་མ་འཛིགས་ཤིག། ཅེས་གསུངས་སོ། ཡང་སྦྱིལ་བའི་གཏེར་ཆེན་རྒྱ་གསུམ་གྲོང་བའི་ཐུ་མའི་བར་དོའི་རྒྱ་ཐོ་ལས། ཀྱེ་མཁྱ། བདག་ལ་ཚོས་ཉིད་བར་དོ་འཆར་དུས་ དེ་ར། ཐུན་འོད་ཟེར་གསུམ་ཞི་ཁྲོའི་ལྷ་ཚོགས་རྣམས། རང་སྟོང་རོ་ལ་བའི་ཚེ་འཕྲལ་ཤེས་པར་བྱ། འཛིགས་སྣྲག་ས་ལྟངས་ནས་རྒྱ་གསུམ་ངང་ལ་བསྲེ། ཐ་མལ་ཤེས་པ་ཐུན་བའི་དུས་གཅིག་ཏུ། ཚོས་ཉིད་བར་དོའི་སྟོང་བ་ཤར་བའི་ཚེ། བདེན་མེད་ཐུ་མའི་ངོ་བོར་གྱོལ་ནས་ལུ། རྩེ་གཅིག་གནས་ལུགས་ཀྱིང་འཛིན་འཆར་བར་ཤོག། ཅེས་གསུངས་སོ། ཚོས་ཉིད་བར་དོ་ཞེ་འོད་གསལ་ཟླུང་ འཛུག་ལ་ཐིམ་པའི་དུས་ཏེ་ལྟར་བ་ཤད་པའི་རྣད་ཅིག་བཞི་པའི་མཐའི་འོད་གསལ་སྟོང་ཉིད་ཀྱི་ངང་ལས། ལྷང་བ་ཉར་ཐོག། དེ་ལས་ལྷང་བ་མཆེད་པ། དེ་ལས་ལྷང་བ་ལྷང་བ་ལྷ་ལྷང་བ་གསུམ་བློ་ ངང་བཅས་པ་ལས་རྣད་ཅིག་གིས་འོད་གསལ་ཀྱི་ལྷང་བའི་ཉེ་ཆྱུའི་དབང་གིས་ཤིན་ཏུ་ཕྲ་བའི་གཟུགས་དཔལ་ཤིང་ཐོགས་པ་མེད་པ་མེ་ལོང་ནང་གི་གཟུགས་བརྙན་ནམ་མཁའི་འཐའ་ཚོན་ལྟ་བུ་འགོར་བ་རྡ་

ལོག་ནས་སྣང་བ་ཐམས་ཅད་ཁོད་དང་རྒྱུ་འཚར་བའི་ལོངས་སྤྱོད་ཇི་གསལ་པའི་རྒྱུ་ཅན་དུ་འཚར་ཞིང། རིག་པ་ཁོད་ལ་འཛིན་པ་ནི་དེའང་ཕྱོགས་བཅུད་བྱ་ཚོགས་བརྒྱད་རྣམ་ཤེས་དང་
རྟེན་དང་བརྟེན་པ་བྱས་བའི་གཟུགས་མའི་རིག་པ་གཅིད་ནས་རྣམ་པར་དག་པའི་ཕུང་པོ་ལྔ་ལ། ཕྱོགས་བྱེད་ས་རས་རྒྱས་ཀྱི་རིགས་དང་རྒྱུ་དང་ཞིང་ཁམས་ཐམས་ཅད་རང་ཚས་སུ་ཡོད་པའི་གནད་ཀྱིས་སྒྲ་ཁོད
ཟེར་དང་ཕེག་ལེ་རིགས་ལྟའི་ཚོམ་བུའི་དཀྱིལ་འཁོར་ནམ་མཁའ་གང་བར་འཚར་ཏེ། སྣང་བ་དུས་གཅིག་ལ་ཤར་ཡང་རེས་པ་རིམ་གྱིས་རྟེད་པས་རིམ་གྱིས་བས་མ་གཏན་ཞག་ལྟར་ལྟ་ལ་གནས་ཏེ། དེའང
ཞག་དང་པོར་སྟོན་ཀའི་ནམ་མཁའ་སྨིན་མེད་ལྟ་བུའི་ཁོད་མཐིང་ཁ་ལས་རྣམ་པར་སྣང་ མཛད་ཚོམ་བུའི་དཀྱིལ་འཁོར་འཚར་ཏོ། དེའང་ཞག་ཕྱེད་དང་བཞིའི་བར་དུ་བརྒྱལ་བར་ཞི་ཁ་ཚོས་ཉིད་བར་དོའི
ལས་གསུངས། དེ་ལ་ཞག་ལྟག་མ་བཞི་ལ་ཁོད་དཀར་པོ་ལས་མི་བསྐྱོད་པ་དང། ས་རོ་ལས་རིན་ཆེན་འབྱུང་ལྟན་དང། དམར་པོ་ལས་སྣང་བ་མཐའ་ཡས་དང། ལྷུང་ལུ་ལས་དོན་ཡོད་གྲུབ་པ

རྣམས་འཚར་ཏེ། དེ་ཐམས་ཅད་ཀྱང་སེམས་དཔའ་དང། སེམས་མ། ཐོ་བ་དང་བཅས་པའི་ཚོམ་བུའི་དཀྱིལ་འཁོར་ལྷ་ཚན་མཐའ་ཡས་པ་འཚར་བར་འགྱུར་ཏེ། ཉམས་ལེན་མེད་པ་ཐ་མལ་པ་རྣམས་ལ་འོད་མ་གཏོགས་རིགས་ལྷའི་སྐུ་མི་འཚར་ཏེ། མ་བསྒོམ་པའི་ཕྱིར་རོ། དེ་དག་ཀྱང་སྙིང་ནང་གི་གདངས་ལས་རང་ཞར་བས་འོག་མིན་རྡོ་རྗེ་དབྱིངས་ཀྱི་དཀྱིལ་འཁོར་དུས་དེར་སྣང་བ་སྟེ། སྐབས་དེར་གདམས་པ་ནི་འཛུག་པ་ཞེས་པའི་གནད་ཅེས་བྱ་བ། རང་གི་སྙིང་ག་ནས་འོད་ལྟའི་ཟེར་ཐུག་ཕྱ་ལ་དུས་པ་ཚོམ་བུའི་ཐུགས་ཀར་ཟུག་པ་ལ་སེམས་གཏད་ནས་གསལ་ལས་ལྷོད་ངང་ལ་འཇོག་པ་ནི་རིག་པ་འོད་ལ་ཕར་འཛུག་པའི་གནད་དོ། སྣར་ཚོམ་བུ་ཚུར་འདུས་ནས་སྙིང་གར་ཐིམ་པ་རང་ཞར་རང་གྲོལ་རིག་སྟོང་གི་ངང་ལ་འཇོག་པ་ནི་འོད་རིག་པ་ལ་འཛུག་པའི་གནད་དོ། དེ་ལ་གདོང་མ་ཐོག་ནས་ཟུང་འཛུག་ཡེ་ཞེས་ལ་ཐིམ་པའི་དུས་ཏེ། རང་གི་སྙིང་ག་ནས་སྟོང་གི་ནམ་མཁའ་ཡེ་ཞེས་བཞི་སྒྲོར་གྱི་སྣང་བ་འོད་མཐིང་ག་དང། དཀར་པོ་དང། ཁེར་པོ་དང། དམར་པོའི་སྣམ་བུ་བརྒྱད་པ་ལྟ་བུའི་

ཅ།། ཐུགས་རྗེ་ཆེ་ཞི་ཏོ་ཁ་དོག་དང་མཐུན་པའི་ཐིག་ལེ་དུས་གསལ་ལ་ཐིག་ཕྲན་ལྟ་ལྟས་བརྒྱན་པ་དང། དེའི་ཐུགས་དཀྱིལ་ཀློམ་རྩ་བྱའི་གདུགས་འཁོར་ལྟ་བུའང་འཆར་རོ། འདི་དཀྱུས་ཕྱང་པོ་བདག་འཛིན་ལས་གྲོལ་བས་ལུས་འོད་གསལ་ཚོས་ཉིད་ཀྱི་རང་དོ་ལ་གནས། འབྱུང་བ་དང་ཉོན་མོངས་ཕྲ་རགས་ལས་གྲོལ་བས་རང་སྟངས་ཤེས་པ་ནི་གྲོལ་བ་ལུས་ཀྱི་གནད་དེ། དེ་ནས་ཡེ་ཤེས་ལྷུན་གྱུབ་ལ་ཐིམ་པའི་དུས་ནི། ཡེ་ཤེས་ཀྱི་སྟང་བ་དེ་དག་སྟེང་གི་འོད་ཟླུམ་དེ་ལ་འདུས་ནས་ཀ་དག་གི་སྟང་བ་ནམ་མཁའ་སྦྱིན་མེད་ལྟ་བུའི་ངང་ལས་དག་པ་ཞི་ཁྲོ་དམ་པ་རིགས་བརྒྱའི་སྐུ་དང་ཞིང་ཁམས་ཀྱི་གསལ་ལ་འཚོར་བ་བཀྲག་མདངས་ཅན་དང། མ་དག་འགྲོ་བ་དྲུག་གི་འོད་སྟང་བཀྲག་མདངས་མེད་པ། བས་མ་ཀྱིས་མི་ལྷུབ་པ་སྐད་ཅིག་ལ་འཆར་ཏེ། སྐབས་དེར་རང་སྟང་ལ་ཐུགས་ཚོད་པས་གྲོལ་བ་ཐོབ་པ་ནི་མཐར་ཕྱིན་པར་ཤེས་པའི་གནད་དོ། རྣམ་ཤེས་ནམ་མཁར་ཐིམ། ནམ་མཁའ་འོད་གསལ་ལ་ཐིམ། འོད་གསལ་ལྷུང་འཛུག་ལ་ཐིམ། ལྷུང་འཛུག་ཡེ་ཤེས་ལ་ཐིམ། ཡེ

ཤེས་ལྡན་གྱི་བ་ལ་ཐིམ་པའོ། དེའང་གླུ་རྡུ་རིན་པོ་ཆེས། ངོ་ཤེས་ནས་ས་བས་རྒྱས་ལུགས་ནི། བ་ལྟ་ངོ་སྤྲོད་པ་དང་ཉམས་སུ་ལྡང་བའི་དབང་གིས། སྒྲ་འོད་ཟེར་གྱི་སྣང་བ་དེ་དག་རང་བྱུང་ལྷན་གཅིག་སྐྱེས་པའི་ཡེ་ཤེས་སུ་ཤེས་ནས་ས་བས་རྒྱའོ། དེའང་གོ་མས་འདྲེས་ཀྱི་བྱེ་བྲག་གིས། ཐོ་གས་རིམ་སྟོང་ཉིད་དོན་ལ་གོ་མས་པའི་རྣལ་འབྱོར་པ་ཡིན། སྒྲ་འོད་ཟེར་གྱི་སྣང་བ་དེ་དག་སྣང་སྟོང་གཉིས་མེད་ཀྱི་ཡེ་ཤེས་སུ་ཤར་ནས་ཆོས་ཀྱི་སྐུ་རྡུ་ས་བས་རྒྱའོ། བསྐྱེད་རིམ་ལྷའི་རྣལ་འབྱོར་ལ་གོ་མས་པ་ཡིན་ན། སྒྲ་འོད་ཟེར་གྱི་སྣང་བ་དེ་དག། རང་མདངས་ལྷའི་དཀྱིལ་འཁོར་དུ་ཤར་ནས་ལོངས་སྤྱོད་ཐོ་གས་པའི་སྐུ་རྡུ་ས་བས་རྒྱའོ། ཐུན་སྣང་སྟོང་པའི་རྣལ་འབྱོར་ལ་གོ་མས་པ་ཡིན་ན་སྒྲ་འོད་ཟེར་གྱི་སྣང་བ་དེ་དག་རྩི་ལམ་སྒྲ་མ་ལྟ་བུར་ཤར་ནས་སྤྲུལ་པའི་སྐུ་རྡུ་ས་བས་རྒྱའོ། འཁོར་འདས་ཆོས་ཐམས་ཅད་རང་སྣང་ཤེས་པའི་རྣལ་འབྱོར་པ་ཡིན་ན། སྒྲ་འོད་ཟེར་གྱི་སྣང་བ་དེ་དག་རང་ཤར་དང་རང་གྲོལ་ཤེས་ནས། ངོ་བོ་ཉིད་ཀྱི་སྐུ་རྡུ་ས་བས་རྒྱས་པ་ཡིན་ནོ། རེས་ན་རང་རེ་ཉམས་ལེན་བཞི་པོ་གང་ལ་

ཅ།། གནས་བཟློག་ལ། གང་ལ་ཉམས་རྟོགས་སྐྱེས་པའི་སྒོ་ནས་བར་དོ་བཅད་དོ། དེ་དབང་པོ་འབྱེད་བར་དོ་ལོངས་སྤྱོད་རྫོགས་སྐུ་ཐ་ལྷོལ་ཙུལ་ཡིན་ནོ། སྐབས་འདིར་སྣང་བའི་ འཚར་ལུགས་བརྒྱད་དང། མངོན་ཤེས་དྲུག་ཚན་དྲུག་དང། སྐུ་གསུམ་གྱི་མངོན་ཤེས་གསུམ་ཚན་གསུམ་དང། རྟེས་དན་དྲུག་དང། ལྷན་གྱུར་ཀྱི་གདོང་ཐོབ་པའི་ཐིམ་ལུགས་བརྒྱད་ཀྱི་སྒོ་ནས་གདོང་ མའི་ངག་ཁྱེངས་སུ་མངོན་པར་བྱང་ཆུབ་པ་ནི་ལྷན་གྱུར་ལོངས་སྐུའི་བར་དོ་ལས་གྲོལ་བ་ཐོབ་པའོ། འཚར་ལུགས་བརྒྱད་ནི། མཁའ་འགྲོ་སྟོང་ཐིག་ལས། དེ་འང་རིག་པ་འདི་ཐུགས་རྟེ་ལྷར་ཤར་བས་ འཁོར་འདས་རྒྱ་མ་ཆད། འོད་ལྷར་ཤར་བས་སྣང་བ་ཐམས་ཅད་ནང་གསལ། སྐུ་ལྷར་ཤར་བས་ཤེས་པ་ཁ་ཕྱིར་མ་ཤོར། ཡེ་ཤེས་ལྷར་ཤར་བས་སྣང་བ་ཐམས་ཅད་ཟད་ཐལ། གཉིས་མེད་ལྷར་ ཤར་བས་རང་གི་ཤེས་པ་རྩེ་གཅིག་ཏུ་གནས། མཐའ་གྲོལ་ལྷར་ཤར་བས་མཐའ་གང་ལའང་མི་གནས། མ་དག་པ་འཁོར་བའི་སྒོ་ལྷར་ཤར་བས་སྲིད་པའི་ཐུན་ཁུངས་མི་འཐག། དག་པ་ཡེ་ཤེས་སྒོ་

ལྷར་ཤེས་བས་ཆོས་ཉིད་མ་བྱ་འགྲེལ་བའོ། ཞེས་སོ། མངོན་ཤེས་རྒྱུ་ཕྲ་རྒྱ་ནི། དབང་པོའི་མངོན་པར་ཤེས་པ་རྒྱུ། སེམས་ལས་སྤྱ་མངོན་པར་ཤེས་པ་རྒྱུ། ཤེས་རབ་དབང་ཐོབ་པའི་མངོན་ཤེས་རྒྱུ། ཡེ་ཤེས་ཀྱི་མཐོང་བ་རྣམ་པར་དག་པའི་མངོན་ཤེས་རྒྱུ། ཆོས་ཉིད་ཕྱིན་ཅི་མ་ལོག་པར་མཐོང་བའི་མངོན་ཤེས་རྒྱུ། སངས་རྒྱས་ཀྱི་མཁྱེན་པ་ཕྱིན་ཅི་མ་ལོག་པར་རྟོགས་པའི་མངོན་པར་ཤེས་པ་རྒྱུ་གོ། རྟེས་དང་རྒྱ་ནི། ལྷ་རྟེས་སྤ་དང་པས་ཡི་དམ་ལྷ་མཐའ། ལམ་རྟེས་སྤ་དང་པས་བར་དོའི་ཆོས་ཉིད་དབང་བསྐྱུར། སྐྱེ་གནས་རྟེས་སྤ་དང་པས་དབང་པོ་ཐ་མ་རྣམས་རང་བཞིན་སྒྲུབ་སྒྲའི་ཞིང་དུ་དབྱུགས་འཕྲིན། བསམ་གཏན་རྟེས་སྤ་དང་པས་ཞག་ལྔ་བསམ་གཏན་ལ་གནས། ཏླ་མའི་གདམས་ངག་རྟེས་སྤ་དང་གི་སྟང་བ་མཐོང་བས་དང་གཉིས་སུ་མེད་པ་སྦྱོང་པ་དང། ལྷ་བ་རྟེས་སྤ་དང་པས་སྟར་འདོས་མི་ཕྱིས་འཕྲད་པ་ཅོམ་གྱིས་དོ་ཤེས་ལྷ་བུ་སྦྱོན་གྱི་ཆོས་རྣམས་ཀྱང་མི་བརྟེད་པའི་གཟུངས་ཀྱིས་དང་པོའོ། ཐིམ་ལུགས་བརྒྱད་ནི། ཡང་ཀུན་མཁྱེན་ཀློང་ཆེན་པས། དེའི་

ཆོ་དབྱིངས་སུ་ཐིམ་དུས་སྟར་གྱི་ཞར་བ་རྣམས་དགེའི་ཚུལ་བས་ཕྱི་གསལ་ནང་གསལ་དུ་ཐིམ་པས། རིས་མེད་ཀྱི་དབྱིངས་སུ་ཞི་བ་ཞི། ཏོད་ཏོད་ལ་ཐིམ་པས་གསལ་བ་རིས་
མེད་ཞེལ་གོང་ནང་དུ་ཐིམ་པ་ལྟ་བུའོ། སྐུ་སྐུ་ལ་ཐིམ་པས་མཱ་ཁ ནང་དུ་གསལ་བ་བུམ་ནང་གི་སྐུ་ལྟ་བུ། ཡེ་ཞེས་ཡེ་ཞེས་ལ་ཐིམ་པས་རིག་པ་གཞི་ཐོག་ཏུ་གྲོལ་བ་མ་པང་བུ་འཛུག་པ་ལྟ་བུ། གཉིས་
མེད་གཉིས་མེད་ལ་ཐིམ་པས་ཚོས་ཅན་དང་ཚོས་ཉིད་འདྲེས་པ་ཆུ་ལ་ཆུ་ཐིམ་པ་ལྟ་བུ། མཐའ་གྲོལ་ལ་མཐའ་གྲོལ་ལ་ཐིམ་པས་ཚོས་ཉིད་རང་དོད་ལ་གནས་པ་བུམ་ནང་གི་ནམ་མཁའ་ཕྱི་རི་ནམ་མཁའ་ལ་ཐིམ
པ་ལྟ་བུ། ཐུགས་རྗེ་ཐུགས་རྗེ་ལ་ཐིམ་པས་གདུལ་བྱ་དང་འདུལ་བྱེད་དབྱིངས་སུ་ནུབ་པ་ཉི་མ་རྒྱས་པའི་ཟེར་ལྟ་བུ། མ་དག་པ་འཁོར་བའི་ཐོ་ཡེ་ཞེས་ལ་ཐིམ་པས་འཁོར་འདས་དབྱིངས་སུ་འདུས
པ་ལྟ་བུ་ཆོས་ཐམ་བསྡུས་པ་ལྟ་བུ། དག་པ་ཡེ་ཞེས་ཀྱི་ཐོ་ངོ་བོ་ལ་ཐིམ་པས་གོང་མའི་ཀ་དག་ལ་གཏན་ས་ཟིན་པ་སེ་ཏྲ་གངས་ཟིན་པ་ལྟ་བུའོ། ཞེས་སོ། ཚོས་ཉིད་བར་དོའི་སྐབས་ཀྱི་ཞག་གི་ངེས་པ་ནི

ཏོད་གསལ་གྱི་སྣང་ཚ་ལ་སེམས་ཁྱི་ཅོམ་གཞས་པའི་ཐུན་ཚོད་དེ་བསམ་གཏན་གྱི་ཞག་ཡིན་ལ། དེའི་ཕྱིར་སྤར་བསམ་གཏན་གྱི་ཏིང་ངེ་འཛིན་གོམས་འདྲིས་ཅན་ལ་ནི་ཡུན་རིང་དུ་འཚར་ཞིང། རང་དོ་ཤེས་ལ་གོམས་འདྲིས་མེད་ན་ཡུད་ཅོམ་ལས་མི་བརྟན་པས་དོ་མི་ཤེས་པས་བར་དོ་ཕྱི་མ་སྲིད་པ་བར་དོ་ལ་འཇུག་པར་འགྱུར་བ་ཡིན་ནོ། གོང་དུ་བར་ཁད་མ་ཐག་པའི་ཚོས་ཉིད་བར་དོའི་དོན་རིལ་གྱིས་མདོར་བསྡུས་ན་རྒྱལ་བའི་དབང་པོ་ཀུན་མཁྱེན་ཚོས་ཀྱི་རྒྱལ་པོ་ཀློང་ཆེན་རབ་འབྱམས་ཀྱིས་བར་དོའི་གདམས་པ་ཚངས་སྲུགས་སུ་གདམས་པ་གཞད་ཀྱི་མན་ངག་སྡེ་མའི་འཕྲོས་ལས། དེ་ལྟར་ཤར་ཡང་རང་དོས་མ་ཟེན་ན། དེ་ཇི་སྣང་བའི་ཏོད་གསལ་གཞི་སྣང་འཚར། ཐུགས་ཏོད་ཟེར་གསུམ་ཞི་ཁྲོའི་ནམ་མཁའ་གང། སྣང་བ་དེ་ཀུན་རང་སྣང་དོ་ཤེས་པས། གདོད་མར་གྲོལ་ལ་ཏེ་བྱང་ཆུབ་ཐོབ་པ་ཡིན། དེ་བས་ཐམས་ཅད་རང་སྣང་ཤེས་པ་གཅེས། རང་དོ་ཤེས་པས་ས་རས་རྒྱས་ཐོབ་པ་ཡིན། ཞེས་གསུངས་པ་ལྟར་རོ། བཞི་པ་སྲིད་པ་བར་དོ་ནི། སྲིད་པ་བར་དོ་ལ་ལས་ཀྱི་འཕྲོ་མཐུད་པ་ཡུར་བ་ཤུང

ཆུ།། ཆུ།། ཆུ།། ཆུ།། ཆ

ཆ

ར�། ཞེས་གསུངས་སོ། ཡང་སྦྱོར་བའི་གཏེར་ཆེན་རྒྱ་གསུམ་གྱིང་བའི་ཞི་ཁྲོ་ན་རག་དོང་སྦྱོགས་ཀྱི་བར་དོ་དྲུག་གི་རྒྱ་ཐོ་ལས། ཀྱེ་མཁ། བདག་ལ་སྲིད་པ་བར་དོ་འཚར་དུས་འདིར། རིགས་མཐུན་ནང་ཚན་སྲིད་པའི་ཕོ་མོ་རྣམས། དག་སྣང་དཔའ་བོ་མཁའ་འགྲོའི་ཞིང་སྦྱངས་ནས། ཡི་དམ་ལྷ་ཡི་བསྐྱེད་ཕྱོགས་དྲན་པས་ཟུངས། ཕྱོན་ཀྱི་ཉམས་ལེན་མ་ཡེངས་རྩེ་གཅིག་ངང། མིག་སེར་ཚགས་ཐང་བྱས་དགོས་དུས་གཅོ་ལ་ཐུགས་ལྡན། སྐྱེ་ཀྱི་ཁམས་ལ་ཡང་ལངས་ཏེ། ཡབ་ཡུམ་ལྷ་ཡི་རྣལ་འབྱོར་དོན་རྟོགས་ནས། མི་བརྟེན་གཟུངས་ཀྱི་ཏིང་འཛིན་ཐོབ་པར་ཤོག། ཅེས་གསུངས་སོ། དེ་ལ་སྲིད་པ་བར་དོ་ནི་ལས་དང་པོ་རྣམས་ལ་ཐུར་ཀྱི་ཚོས་ཉིད་འོད་གསལ་ལ་ཀྱི་སྣང་ཆ་དེ་ཉིད་རོས་མ་ཟིན་པར་ནུབ་པའི་སྒང་ཅིག་ལ། ཕྱི་མའི་བག་ཆགས་ས་བྱེད་ཀྱི་རྒྱུན་ཅི་རིགས་པ་དག་གིས་བསྒྲུལ་ནས་རྟེང་སེམས་ཕྱ་བའི་འགྲུང་བཞི་དང་བཅས་པ་དེ་རྣམས་ཀྱི་རྒྱུ་རྒྱུན་བྱས་པ་ལས། བར་དོའི་གཟུགས་དབུས་ཤིང་ཐོགས་པ་མེད་པ་དེ་ཉིད་འགྲུབ་པར་བྱེད་ལ། དེ་འང་བར་དོའི་ཚེ་ཚད་ནི་མིའི་ཞག་དང་

᠂᠂᠂

ལ་སྦྱོང་པའི་དབང་པོ་ཀུན་ཚོར་ཞིང། གང་དུ་སྐྱེ་འགྱུར་གྱི་གནས་མ་གཏོགས་རི་ལ་སོགས་ཐོགས་བཅས་གང་ལའང་ཐོགས་མེད་དུ་འགྲོ་བ་ལས་ཀྱི་ཇུ་འཕྲལ་ལ་ཤུགས་དང་ལྡན་པ། རང་དང་རྣལ་ལ་མཉམ་ལས་ཀྱི་རིགས་མཐུན་ནང་ཕན་ཚུན་དགེ་ལྡན་མིག་དགེ་པས་མཐོང་བ། སྨྲིར་བཏང་ལ་གང་དུ་སྐྱེ་འགྱུར་གྱི་བར་དོ་གྲུབ་ནས་གཞན་དུ་མི་ལྟོག་པར་བར་ཊཱ་ཏ་ཀ། དམིགས་བས་ལ་ལ་ནི་ལྟོག་པར་གསུངས་པ་བཞིན་དགེ་བའི་སྟོབས་ཀྱིས་བསྐྱུར་ནུས་པ་དང། ཏི་བཟང་རྒན་མ་རིས་པའི་ཟས་ཀྱིས་འཚོ་བར་བཤད་ཀྱང། ཚེ་གཞན་པར་ཅན་གྱིས་བསྟོས་བཞིན་ཐོབ་པར་འགྱུར་བས་གསོ་ཚན་ཉིད་ཏེ་ལྟ་བུ་དང་ལྡན་པའི་བར་དོའི་རྣམས་ནི། འགྲོ་བའི་ལམ་བཞི། ཡ་ངར་བའི་གཡང་ས་གསུམ། འཇིགས་པའི་སྒྲ་བཞི། རིས་པའི་རྣམས་ལྟ། མ་རིས་པའི་རྣམས་དྲུག་སོགས་འབྱུང་སྟེ། འགྲོ་བའི་ལམ་བཞི་ནི། གང་དུ་སེམས་ཀྱི་ཕྱོགས་རྣམས་སུ་འོད་དཀར་པོའི་ལམ་གྱིས་ལྟ་དང་ལྟ་མེན། འོད་ནག་པོའི་ལམ་གྱིས་དམྱལ་བ། འོད་དམར་པོའི་ལམ་གྱིས་ཡི་དྭགས། འོད་སེར་པོའི་ལམ་གྱིས་མི་དང་དུད་འགྲོར་འཛུག

ཀ།། བར་ལྟས་སོ། ལྟའི་ཏོད་དཀར་པོ་བཀྲག་མེད་ལྟའི་གནས་སུ་སྐྱེ། དེ་བཞིན་དུ་ཏོད་དམར་ལྟ་མིན། ཏོད་ སྟོན་པོ་མི། ཏོད་ལྟང་ཁ་དུད་འགྲོ། ཏོད་སེར་པོ་ཡི་དགས། ཏོད་དུད་ཁ་དམྱལ་བའི་གནས་སུ་སྐྱེ་བའི་ཏོད་ཏུག་འཚར་བར་འགྱུར་ལ། གང་ཟག་སོ་སོའི་ལས་སྨོན་དང་རྩ་ཁམས་ལས་འགའ་རེ་ཅུང་ཟད་འདྲ་མི་འདྲ་འཚར་རོ། ཡང་བར་དོའི་སྣང་བ་སྤྱི་ཏུ་ཚུགས་ སུ་འགྲོ་ན་དགས་ཟོང་དང། ཀུན་དུ་འགྲོ་སྣང་ལྟ་དང། ཐད་ཀར་འགྲོ་སྣང་ནི་མིའི་སྲིད་བར་སྐྱེ་འོ། གཡང་ས་གསུམ་ནི། དུག་གསུམ་གྱི་ལས་སྣང་གཡང་ས་ཆེན་པོ་དམར་ཟང་རེ་བ་དང། སྐྱ་ཚད་དེ་ བ། ཆགས་ངམ་མེ་བ་བཟོད་དཀའ་དམྱལ་བ་ཡི་དགས་དུད་འགྲོར་ལྟང་བའི་ལྟས་སོ། འབྱུང་བཞིའི་རྒྱུ་དང་རྐྱེན་ཐ་མལ་དུ་ཁོར་བས་འབྱུང་བཞི་ཕྲ་མོའི་རྒྱུ་ལོག་པས་འཇིགས་པ་སྒྲ་བཞི་འབྱུང་སྟེ། ས་གཡོ་ཞིང་རི་ཉིལ་བའི་སྒྲ་དང། ཆུ་བོ་ཐ་ཀླུང་འཛུགས་པའི་སྒྲ་དང། ནགས་ཚལ་མེས་འཚོག་པའི་སྒྲ་དང། རླུང་དམར་དྲག་པོས་གཡོ་ཞིང་འདེགས་པའི་སྒྲས་ཁ་ལྟ་ལ་ཆེན་པོ་འབྱུང་བ་དང།

དེས་པའི་རྒྱས་ལྟ་འབྱུང་སྟེ། ལྷར་རི་ཤ་བ་རྩི་ཤ་པ་བྱ་ཤ་ཁ་ཁ་ལ་ཐོ་ཁ་ལ་ལ་ལ་ལ་ཁ་ལ་ལ་ལ་ལ ལ ལ

᠂᠂᠂ དང། གཽ་ཀིན་རྡེ་དེ་སྒྲིས་བྱས་མདུན་ནས་འཕྲིད་ཅིང་ཆོ་བོད་ཐུ་ཕོད་ཕྲ་ཕྲོ་གས་པས་འདེད་པ་དང། བུ་ཚུང་དཀར་ནག་གིས་ལས་ཀྱི་རྟེའུ་དཀར་ནག་བཀྲམ་ནས་ལྷུངས་གཏོད་པ་དང། ཁ་ཆར་བུ་ཡུག་འཚུབ་པ་དང། ལྷོ་ཕར་ཁྱིམ་ཏེ་འབེལ་རྒྱ་ལམ་ལྟར་མཐོང་འཕྲུམས་དང། དེ་དག་རྡུང་དུ་ཕྱིན་ཏེ་གཏམ་སྒྲས་ཀྱང་ལན་མེད་པ་དང། དེ་དག་ཆུང་བཅན་ཕྲེད་པ་མཐོང་བས་རང་ཉིད་ཀི་བར་ཁེས་གར་འགྲོ་གཏམ་གསོ་མེད་པས་ལྟ་ག་བལྟར་ཏུ་ཕྱིད་ཏ་ཀར་ཏ། ར་ཀི་ཡོ་བྱད་རྣམས་ཀ་ཞན་ཀྱིས་བཀ་མེད་ལོངས་ཐྲོད་པར་མཐོང་ནས་ཆགས་སྡང་དྲག་པོ་སྐྱེ་བར་ལྷུལ་ལ་ལྷང་དང་འཇིགས་སྐྲག་ལྷང་བ་མཐའ་ཡས་པ་འཆར་བ་དེ་ཐམས་ཅད་རང་སེམས་འཕྲུལ་བའི་ལྷང་བ་འབར་ཞིག་ཡིན་ཏེ་བརྟགས་ནོ་བོ་ངོས་བཟུང་བྱ་བའི་སེམས་ལྷང་ཁོ་ན་ཡིན་པའི་ཕྱིར། ས་བཅུ་པའི་མདོ་ལས། ཀྱེཿ རྒྱལ་བའི་སྲས་དག། ཁམས་གསུམ་པོ་འདི་ནི་སེམས་ཙམ་མོ། ཞེས་གསུངས་སོ། རྗེ་རྗེ་སྲིད་པོའི་མདོ་ལས། འཇམ་དཔལ་ལ་སེམས་ཅན་དགྱེ་བ་རྣམས་ནི་ཡོད་པ་མ་ཡིན་པ་ལ་བྱིས་པ་སོ་སོའི་

སྐྱེ་བོ་རྣམས་ཀྱིས་ཕྱོགས་ཅི་ལོག་གིས་བསླུབས་ཏེ། རང་རང་གི་རྣམ་པར་རྟོག་པ་ལས་བྱུང་བའོ། ཞེས་དང། སྨོན་དཔོན་ཆེན་པོ་ཀླུ་སྒྲུབ་ཀྱིས། འབྱུང་བ་ཆེ་ལ་སོགས་བ་ཁད་པ། རྣམ་པར་ཤེས་སུ་ཡང་དག་འདུ། ཞེས་དང། སྤྱོད་འཇུག་ལས། ལུགས་བསྟེགས་ས་གཞི་སུ་ཡིས་བྱས། མེ་ཚོགས་དེ་དག་གང་ལས་བྱུང། དེ་འདྲ་དེ་དག་ཐམས་ཅད་ནི། ཕྱི་གསེས་ཡིན་པར་ཐུབ་པས་གསུངས། ཞེས་གསུངས་སོ། དེས་ན་དགྲ་གཉན་དང། བདེ་སྡུག་དང། མཐོ་དམའ་སོགས་གཉིས་ཆོས་ཀྱི་འཛིན་སྟངས་ཐམས་ཅད་སེམས་ཀྱིས་བྱས་པ་ཁོ་ན་ཡིན་ལ། སེམས་ཁོ་རང་གི་དོ་བོ་བདེན་མེད་སྒྲུ་མ་ལྟ་བུ་རང་སྟོང་སྟོང་པའི་རང་གཟུགས་སུ་ཅི་ཤེས་པར་བྱས་ནས་དེ་ཐོག་ཏུ་མ་ཡེངས་པར་གློད་པ་གལ་ཆེའོ། བར་དོའི་རྟེན་ནི་སྒྲུ་རྩ་ཞེས་སེམས་གསལ་བ་བས་ན་ཚགས་སྟང་གི་ལས་བསགས་ན་སྟར་ཀྱི་ལས་ངན་གསོས་ཐེབས་ན་ངན་སོང་དུ་ལྟུང་ལ། དད་པ་དང་བྱམས་སྙིང་རྗེ་སོགས་དགེ་སེམས་ཀྱིས་དགེ་བ་ལས་ལ་གསོས་ཐེབས་ན་མཐོ་རིས་དང་ཐར་པ་ཐོབ་པ་ཡིན་པས་ན་ཤིན་ཏུ་སྟོན་ཆེ་བས་ཡང་

᳇᳇᳇

ཡོད། དང་པོ་ཁྱོད་རང་བསྐྱེད་རིམ་ལ་གོམས་འདྲིས་ཡོད་ན་ཡི་དམ་དེ་བསྐོམས། དེ་ཡང་ཏེ་ཧོད་གསལ་སྟོང་ཉིད་ངང་སེམས་འཛིན་པ་དང། བྱང་ཆུབ་སེམས་དང་དད་པ་ལྷག་ཆེར་བསྐྱེད་དེས་ཞིགས་སོ། འཇུག་བྱའི་མངལ་སྐོ་བཞག་ཚུལ་ནི། སྤར་གཏེར་ཆེན་གཟུངས་ཀྱིང་པ་དང། རྩ་གསུམ་ཀྱིང་པའི་བར་དོ་ཐོས་གྲོལ་ལས། སྲིད་པ་བར་དོའི་སྐྱབས་གསུངས་པ་ལྟར། རང་གང་འདོད་འདྲེན་པ་རྩེ་གཅིག་གིས། སྤར་དགེ་སྦྱོར་གང་འདྲིས་མི་བཟློད་པར་སྣར་གསལ་བཏབ་ནས། ཕ་མ་བློ་མ་དང་ཡི་དམ་མཁའ་འགྲོ་ཡབ་ཡུམ་གསལ་འདེབས་པ་གལ་ཆེའོ། དེ་འང་དཀྱ་ཁྱོད་རང་སྲིད་པ་བར་དོར་འཕྲུལ་ནས་ཡོད་པ་ཡིན་པས། ཚུ་དང་མེ་ལོང་ལ་བལྟས་ནའང་བྱང་བཞིན་མི་འཚར། ལུས་ལའང་གྲིབ་མ་སོགས་མེད་ལ། ང་ལྟ་བར་དོ་ཡིད་ལུས་ཡིན། ང་རེས་བསམ་པ་དགེ་བ་དང་པ་བྱམས་སྙིང་རྗེ་སོགས་ལ་འདྲེན་པ་མ་ཡེངས་པར་སེམས་རྩེ་གཅིག་ཏུ་བཟུང་དགོས་ཏེ། ང་ལྟ་ནི་འདྲེན་པ་ཁོ་ན་གཙོ་ཆེ། རྟ་ཁ་སྒོ་ཀྱིས་བསྐྱུར་བ་དང་འདྲ་སྟེ། འདྲེན་པ་གང་གཏད་དེ་འགྲུབ་ནས་འོད

ཅ།། དེ། ཁྱོད་རང་གསོན་གྱི་དུས་སུ་ཚེས་དང་གངས་མས་དགེ། དབང་དང་བཀའ་ལུང། བློ་མ་དགོན་མཆོག་གང་ལ་དད་པ་ཡོད་པ་དེ་དག་པར་གྱིས་ལ་བཟང་པོ་ལས་བྱས་པ་དེ་ལ་
ང་ལྟ་དེའི་རྒྱུན་ནན་ཏན་གྱིས་མཐུད་ཅིག་མ་བརྟེད་ཅིག། མ་ཡེངས་ཤིག། ཡར་འགྲོ་མར་འགྲོའི་ས་མཚམས་དུས་དར་རས་ཡིན། ལེ་ལོ་དང་གཅིག་ཤོར་བས་དུས་གཏན་དུ་ཐུག་བསྟལ་མྱོང་བར་
འགྱུར་བ་དང། འདུན་པ་རྣོད་ཅིག་བཟུང་བས་གཏན་དུ་བདེ་ལ་ཏོང་བའི་དུས་ཡིན་པས་ན། འདུན་པ་རྩེ་གཅིག་སེམས་ལ་ཟུངས། བཟང་པོ་ལས་ཀྱི་འཕྲོ་ལ་ནན་གྱིས་མཐུད་ཅིག། ཕོ་མོ་ཆགས་པ་སྲོད་
པ་དེའི་བར་ལ་མ་འཛུག་པར་ཕ་མ་གཉིས་བློ་མ་ཡབ་ཡུམ་དང། ཡི་དམ་ཡབ་ཡུམ། ཕ་མ་ལ་ཆགས་སྡང་མེད་པར་བྱ་དགོས་ཏེ། དེ་འདས་ཕོ་རྡུ་སྐྱེ་ན་ལ་ཆགས་ཤིང་ཕོ་ལ་སྡང། མོ་རྡུ་སྐྱེ་ཕ་ལ
ཆགས་ཤིང་མ་ལ་སྡང་ནས་མི་ཕ་ཕེར་ཕྱག་དོག་སྐྱེ་བའི་སྟང་བ། སྐྱེ་བ་ན་དེ་མ་ཐག་དེ་སྡ་ལགས་པ་ཐོར་བ་ཐོག་མེད་ཆགས་སྡང་ལས་ཀྱིས་སྡུག་བསྔལ་ཆུ་མཚོར་ཕྱིར་ལས་ན། ངན་ཕྱེད་རེ་ཀན་བས་མ་ནས

མངལ་སྐོར་བཀག་པ་དང། ཡང་ཕ་མ་གཉིས་སོགས་སྣང་བ་འདི་ཐམས་ཅད་རང་སེམས། སེམས་ཉིད་ཡེ་སྟོང་ཡིན་པ་དེ་སྤྱ་མ་རྟོགས་ནས། མེད་པ་ལ་ཡོད་པར་བརྟུད། མི་བདེན་པ་བདེན་པར་བརྟུད་བས་འཕོར་བར་ད་བར་འཕྲུམས་པ་ཡིན། སྣང་བ་འདི་ཐམས་ཅད་རྨི་ལམ་ལྟ་བུ། ཐུ་མ། བུག་ཅ། དེ་ཟའི་གྲོང་ཁྱེར། སྨིག་རྒྱུ། གཟུགས་བརྙན། མིག་ཡོར་ཚུན་ཀླུ་ཡིན་པ་ལ་ཡིན་པར་ཐག་བཅད་ཆགས་སྡང་དང། བདེན་འཛིན་ལས་རྒྱ་ལོག་བྱས་ཏེ་ཆགས་སྡང་དང་བདེན་མེད་འདུན་པ་རྩེ་གཅིག་གིས་མངལ་སྐོར་བཀག་ཅིང་རྒྱ་ལོག་དྲན་པར་བྱེད། ད་དབང་པོ་ཐ་མ་རྣམས་རང་བཞིན་སྤྲུལ་སྐུ་ཇི་ཞིང་སེམས་སུ་འདུན་པས་རང་དབུགས་དབྱུང་ཚུལ་ནི། དེ་ནས་ད་རང་ཉིད་སྲིད་པའི་གནས་འདིར་སྐྱེ་བ་མི་ལེན་པར་ཐག་བཅད་ནས་ད་རང་བཞིན་སྤྲུལ་པའི་ཞིང་ཁམས་ཤར་ཕྱོགས་མར་ནན་པར་དགའ་བ་བཅོམ་ལྡན་འདས་རྡོ་རྗེ་སེམས་དཔའ་ཡབ་ཡུམ་བཞུགས། ལྷོ་ཕྱོགས་དཔལ་དང་ལྡན་པ་ན་བཅོམ་ལྡན་འདས་རིན་ཆེན་འབྱུང་ལྡན་ཡབ་ཡུམ་བཞུགས། ནུབ་ཕྱོགས་བདེ་བ་ཅན་བཅོམ་ལྡན

ཅ།། འདས་སྣང་བ་མཐའ་ཡས་ཡབ་ཡུམ་བཞུགས། བྱང་ཕྱོགས་ལས་རབ་རྒྱས་པ་ཆ་བཅོམ་ལྡན་འདས་དོན་ཡོད་གྲུབ་པ་ཡབ་ཡུམ་བཞུགས། དབུས་ཕྱོགས་འོག་མིན་སྟུག་པོ་
བཀོད་པའི་ཞིང་ཁམས་ཆ་བཅོམ་ལྡན་འདས་རྣམ་པར་སྣང་མཛད་ཡབ་ཡུམ་དང་ཀུན་ཏུ་བཟང་པོ་ཡབ་ཡུམ་བཞུགས་པ་དེར་འགྲོ་ཁས་དམ་ཚོས་མཉན། བྱང་ཆུབ་མཆོག་ཏུ་སེམས་བསྐྱེད་ནམ་མཁའ་དང་
མཉམ་པའི་སེམས་ཅན་ཐམས་ཅད་རྒྱས་པའི་སངས་རྒྱས་ཀྱི་ས་ལ་འགོད་པར་བྱའོ་སྙམ་པའི་འདུན་པ་རྩེ་གཅིག་གཏད་ནས་སྔར་གྱི་ཚོགས་བསགས་དགེ་སྦྱོར་གྱི་བཟང་པོ་ལས་ཀྱི་འཕྲོ་ལ། སྐྱེད་ནས་
མོས་གུས་གདུང་ཞུགས་དགའ་སྨོས་ནན་ཏན་མཐུད་ནས་རྒྱལ་བ་རིགས་ལྔའི་ཞིང་ཁམས་གང་རུང་མ་ལུས་པར་དུ་ནུབ་ཕྱོགས་བདེ་བ་ཅན་དང། ཟངས་མདོག་དཔལ་གྱི་རི་བོར་སངས་རྒྱས་འོད་དཔག
མེད་དང་མ་ཧཱ་ཏ་པཎ་ཌི་ཏ་ཡང་འཕྲུང་གནས་ཀྱི་ཞལས་དྲུང་ཏུ་འདུན་པ་གཏད་དེ་གསོལ་འདེབས་སྨོན་ལམ་བཏབ་ནས་དེ་མ་ཐག་ཏུ་བགྲོད་ནུས་པའི་ཕྱིར་དེར་སྐྱེས་ནས་སྟུལ་པས་ནམ་མཁའ་དང་མཉམ་པའི་

སེམས་ཅན་རྣམས་ཀྱི་དོན་སྒྲུབ་པར་བྱའོ། དེའང་གཏེར་ཆེན་རྒྱ་གསུམ་གྱིང་པའི་ཞི་ཁྲོ་བར་དོ་ཐོས་གྲོལ་བས། ཨོཾ་ཨཱཿཧཱུཾ། བདག་ལུས་སྒྲུ་མ་ཡེ་ཤེས་གཞལ་ཡས་ཁང་། ཀ་དག་བདེ་བ་ཆེན་པོ་འོད་
ལྡན་ཞིང་གི་ཀློང་། དན་རིག་ལྷ་བ་ཀློང་ཡངས་ཤར་ཕྱོགས་སུ། མངོན་པར་དགའ་བའི་ཞིང་ཁམས་ལྷ་ན་ལྟར། དེ་རྒྱ་སངས་རྒྱས་རྣོར་སེམས་ཡབ་ཡུམ་བཞུགས། སེམས་དཔའ་སེམས་མ་གྲངས་མེད་
འཁོར་གྱིས་བསྐོར། བླ་ན་མེད་པར་མཚོན་ཁྱད་པར་འཕགས། ཐོགས་པའི་ས་བོན་རྒྱས་དེ་ཡི་སྙིང་མཚོག་ཏུ། ཚེ་འདས་ཡིད་ལུས་རིགས་ཀྱི་བྱ་ཁྱོད་ཀྱང། རྒྱལ་ཆེན་མདའ་འཕང་བཞིན་དུ་སྐྱེ
བར་ཤོག། ཕྱུ། ཨོཾ་ཨཱཿཧཱུཾ། དན་རིག་ལྷ་བ་ཀློང་ཡངས་ལྷོ་ཕྱོགས་སུ། དཔལ་དང་ལྡན་པའི་ཞིང་ཁམས་རྣམ་པར་བཀྲམ། དེ་རྒྱ་སངས་རྒྱས་རིན་འབྱུང་ཡབ་ཡུམ་བཞུགས། སེམས་དཔའ
སེམས་མ་གྲངས་མེད་འཁོར་གྱིས་བསྐོར། བླ་ན་མེད་པར་མཚོན་ཁྱད་པར་འཕགས། ཐོགས་པའི་ས་བོན་རྒྱས་དེ་ཡི་སྙིང་མཚོག་ཏུ། ཚེ་འདས་ཡིད་ལུས་རིགས་ཀྱི་བྱ་ཁྱོད་ཀྱང། རྒྱལ་ཆེན་མདའ

᠂᠂᠂

ཏོངས། དེ་རྒྱ་སངས་རྒྱས་ཀྱི་ནང་ཡབ་ཡུམ་བཞུགས། སེམས་དཔའ་སེམས་མ་གྱངས་མེད་འཕོར་གྱིས་བསྐོར། བླ་ན་མེད་པ་ངོ་མཚར་ཁྱད་པར་འཕགས། ཐུགས་པའི་སངས་རྒྱས་དེ་ཡི་སྲས་མཚ�g ཆོ་འདས་ཡིད་ལུས་རིགས་ཀྱི་བུ་ཁྲོད་ཀྱང། རྒྱལ་ཆེན་མདའ་འཕང་བཞིན་དུ་སྐྱེ་བར་ཤོག། ཕ་ཤ། ཞེས་གསུངས་པ་ལྟར། ཕྱོགས་བཞི་དབུས་ལྟའི་རང་བཞིན་སྟུལ་སྐྱེ་ཞིང་ཁམས་སུ་འདུན་པ་གཏད་ནས་འཕོ་བར་བྱའོ། ཡང་ན་སྟོང་བ་ཐམས་ཅད་བློ་མ་ཡིན་མ་ཤར་འགྲོ་སྟོང་སྟོང་སྐྱེ་ངོ་བོ། སྒྲ་གྲགས་ཐམས་ཅད་གྲགས་སྟོང་སྐྱེ་བ་མེད་པ་གསུང་གི་ངོ་བོ། དན་རྟེག་ཐམས་ཅད་འཛིན་མེད་རིག་སྟོང་ཟད་ཐལ་ཐུག་ཀྱི་ངོ་བོ་ཇི་ཁེ་གསུམ་ལ་མཉམ་པར་གཞན་པའི་འདུན་པས་འཕོ་བར་བྱའོ། ཡང་ན་ད་ལྟ་རང་གི་སེམས་ཉིད་འདི་ཉིད་ངོ་བོ་ངས་བརྩང་བློ་པ་སྟོང་པ་ཟད་ཐལ་ཆོས་ཀྱི་སྐུ་དང། རིག་གདངས་མ་འགག་ལྷུན་གྲུབ་གསལ་བ་འདི་ཉིད་ལོངས་སྐྱོང་ཁྲོས་པའི་སྐུ་དང། རིག་རྩལ་ཅིར་སྟོང་མ་འགག་ལ་ཤར་བ་ཡང་ཁ་ཏད་ཉིད་ཐུགས་རྗེ་ཀུན་ཁྱབ་པའི་སྐུ་གསུམ་ཕྱི་

᱓᱓᱓

ནི། འཇམ་མགོན་མི་ཕམ་རིན་པོ་ཆེས་མཁས་འཇུག་སྡོམ་བྱང་ལས། ཚོ་རིང་ནད་མེད་གཟུགས་བཟང་དང། སྐྱལ་པ་བཟང་དང་རིགས་མཐོ་བ། ཧོར་མང་བ་དང་ཤེས་རབ་ཆེ། འདི་དག་མཐོ་རིས་ཡོན་ཏན་བདུན། ཞེས་སོ། ཀུན་མཁྱེན་ཀློང་ཆེན་པས་བར་དོའི་གདམས་པའི་གཞུང་ཡོངས་རྫོགས་མཛད་པ་བསྟུ་དང་དགེ་བ་བསྡོད་བའི་མཛོད་བྱང་ནི། རང་བཞིན་རྫོགས་པ་ཆེན་པོའི་རྣལ་འབྱོར་པ། ཀློང་ཆེན་རབ་འབྱམས་བཟང་པོས་ལེགས་པར་བཀོད། དགེ་བས་མཁའ་མཉམ་འགྲོ་བ་མ་ལུས་ཀུན། གོངས་མའི་དཀྱིངས་སུ་མངོན་པར་ཤངས་རྒྱས་ཤོག། འཆི་ཀ་མ་ལ་ཚོང་སྦྱིགས་སུ་གདམས་པའི་མན་ངག་དོས་སྦྱོད། རྒྱལ་སྲས་དྲི་མེད་འོད་ཟེར་གྱིས་དང་ཅན་གྱི་སྨོན་མ་འགས་གསོལ་བ་བཏབ་པའི་དོར། བྱམ་ཐང་རིན་ཆེན་གླིང་གི་དབེན་གནས་སུ་བཀོད་པ་ཟློགས་སོ། ཞེས་གསུངས་སོ། སྨྲར་སྐྱེས་པ། ཕྱིད་གསུམ་འདྲེན་མཆོག་ཐུབ་དབང་པདྨ་ཇེས། ཟབ་ཞི་དམ་ཆོས་བརྒྱད་ཁྲི་བཞི་སྟོང་བཅུད། གཟུང་འཛིན་མྱ་ངམ་ཐང་ཆེན་བར་དོ་ལ། གནས་པའི་འགྲོ་ཀུན་མྱང་འདས་ལ་འགོད་ཆེད། ༷

ཅ།། ཐུགས་གཞན་བར་དོ་རྒྱ་ཁྱབ་ཚོར་འཛིན་ལྟར། ཐོས་བསམ་སྒོམ་གསུམ་བསམ་གཏན་རྒྱ་ལམ་སྦྱངས། འཚེ་ཁའི་བར་དོ་སྐྱེག་མོ་མེ་ལོང་ལྟར། གདངས་ངན་གསལ་འདེབས་ཆོས་སྐུའི་ཀློང་དུ་འཕོ། ༢ ཆོས་ཉིད་བར་དོ་མ་ཕངས་བ་འཛིན་ལྟར། རང་སྟང་ཞི་ཁྲོ་ལོངས་སྤྱོད་ཇོགས་སྐུར་བཞེངས། ས་ཁ་བར་དོ་ཡུར་ཆུང་ཚད་ལྡན་ལྟར། མངལ་སྐྱོ་བགག་ནས་སྤྲུལ་སྐུའི་ཞིང་ཁམས་བགྲོད། ༣ དགེ་བ་འདི་ཡིས་བདག་དང་འགྲོ་བ་ཀུན། འཕྲུལ་སྟང་ཐམས་ཅད་རང་སྟང་དོ་ཤེས་ནས། རང་རིག་སྐུ་གསུམ་དོ་བོ་མངོན་གྱུར་ནས། གདོད་མའི་རྒྱལ་བ་ཆེ་ལ་སྨོན་འགྲོད་ཤོག། ཅ ཅེས་འདི་ནི་བཀའ་དྲིན་མཉམ་མེད་ཡབ་རྗེ་བླ་མ་གདོད་མའི་ཆོས་སྐུའི་དབྱིངས་སུ་སྟོན་ཡར་ཞུགས་ནས། ལོ་གཉིས་ལོན་པའི་དགུན་ཐོག་ཟླ་མི་རི་ཀའི་ལྷོ་ཕྱོགས་ཞིང་ཆེན་ཕེ་ལོ་རི་དའི་རྒྱ་མཚོའི་འགྲམ་ནུབ་ཕྱོགས་ཏུ་ལའི་ཕེང་ཏཱིགས་མཆུ་ར་ཞའི་གཙུག་ལག་ཁང་དུ་ཕྱི་ལོ་ཉིས་སྟོང་དང་གསུམ་བརྒྱལ་བའི་ལོ་ཟླ ། ཆོས །བཅས་ཅན་བོད་ཀྱི་སྐད་རྒྱས་ཡིག་པའི་ལུགས་ལྟར་ན་སྟོན་མཆོག་ས་རས་རྒྱས་ལུགས་ཀྱི་ནི་

ཚལ་དུ་སྐྱ་འཕྲུངས་ནས་བགྲང་བྱ་ཞིས་སྟོང་དགུ་བརྒྱ་དང་དྲུག་ཏུ་རྩ་གཞིས་དང། ཡེ་རྒྱན་སངས་རྒྱས་གཞིས་པ་རྡུ་ན་ཀོ་ཊ་ར་སྐྱ་འཕྲུངས་ནས་ཞིས་སྟོང་བརྒྱད་བརྒྱ་དང་བདུན་ཏུ་རྩ་གཞིས། ལེགས་སྦྱར་ལྷའི་སྐད་དུ་ཅོ་ཏ། གང་ལྟོངས་བོད་ཀྱི་སྒྲ་ཚོགས་ཞེས་པ་ཚུལ་ཁྲིའི་ལོ། ༢༣ ཚེས ༢༩ ལ། ཆིང་མཁན་མིང་འཛིན་རྒྱལ་ཁམས་པ་དཔལ་ལྡན་ཤེས་རབ་ཀྱིས་ཡར་རི་ཁང་སྟོག་འདུས་མང་ལ་དགེ་ཚོས་བར་དོའི་སྐོར་བ་ཁད་པའི་ཟིན་ཐོ་ཡིག་ཐོག་ཏུ་བཀོད་པ་ཞིན་སྟར་ཡང་ཞུ་དགེ་དང་བཅས་རང་སྟོག་དང་ལྡན་ཆེ་ན་དང་ས་ཁ་ནས་ཀམ་ལུ་ཏར་ནང་དུ་བཀོད་པར་བྱས་པའི་དགེ་བ་རྩ་བས་དེན་ཆེན་ཕ་མས་གཙོ་བྱས་འགྲོ་ཀུན་སྒྲོལ་གཞིས་བཞག་ཆགས་དང་བཅས་པ་བྱང་ནས་གཞིར་གནས་གཙོ་དང་མའི་རྒྱལ་སར་འགོད་པའི་རྒྱུར་ཐུགས།

ཨཨ།། གཏུམ་མོ་དེ་རྣམ་བར་ཞག་བདེ་ཆེན་རང་བབར་བཞུགས་སོ།།

𑖌𑖌𑖌 གཏུམ་མོ་ལ། ཐོན་འགྲོ། དངོས་གཞི། བོགས་འདོན་གསུམ་མོ། དང་པོ་ལ། ཕྱི་ལུས་ཀྱི་ཐོད་ར། ནང་རྩའི་ཐོད་ར། བསྡུད་བའི་འཁོར་ལོ། རྩ་ལམ་བྱང་བ། རྩ་གཞས་བྱིན་གྱིས་བརླབས་པ་དང་བྱའོ། དང་པོ་ཐོན་འགྲོ་གཞས་བྱ་ལ་ཏླ་མའི་རྣལ་འབྱོར་རང་བཞིན་ནས། ཤྲཱ་ཏིག་ཀྱོང་བསྐྱེད་ཡི་དམ་ལྷར་བསྐྱོམ་ཞིང། ཏེའུ། དག་བྱ་འཁོར་བའི་རྣམ་རྟོག་རྣམས་དག། དག་བྱེད་གཉིས་པོ་རྣམ་བྱང་ནི་ཡོན་ཏན་རྣམས་རྫོགས་པར་བསྐོམ་པས། དག་འབྲས་གང་སྟང་གྱས་རིག་གསུམ་རྡོ་རྗེ་དོར་བར་སྐྱེན་པར་གྱུར་པ་ནི་གསང་སྦས་ཏླ་མེད་རྡོ་རྗེ་ཐེག་པའི་དགོངས་དོན་མཐར་ཐུག་པ་སྟེ། ཇི་ཤྲཱ་དུ་ཀྱིན་མཛེན་འཛིགས་མེད་གྲོང་པས། ཏོ̀ء ས̀ང་སི̀ད་ཐམས་ཅད་དག་པ་མཁའ་སྟོང་ཞིང̀ء བདེ̀ء ཆེན̀ء འགྱུར̀ء མེད̀ء རྡ̀ء རྗ̀ء རྣལ̀ء འབྱ̀ء ར̀ء ཆ̀ء ནམ̀ء ཀ̀ء ཆ̀ء ཆ̀ء ཐ̀ء ལ̀ء ཐ̀ء ལ̀ء ཐ̀ء ལ

ཅ།། རྒྱལ་གྱིས་སྐོས་ནས། ལྷ་ར་སོ་ལྔ་བུ་མིན་པ་འཛའ་ཚོན་ལྔ་བུ་སྣང་ལ་རང་བཞིན་གྱིས་མ་གྲུབ་པ། རང་ལུས་ཚད་ཅོམ་མམ་ཁང་པ། འཇིག་རྟེན་གསུམ་ཅོམ་སོགས་ནས་ཚུང་བ་ཡུངས་ཀར་ཚད་ཅོམ་སྐོས་ནས་རྒྱལ་སྲས་བར་བྱའོ། གཉིས་པ་ནང་རྒྱའི་སྦྱངས་པ་ནི། ཁ་དོག་བདེ་ཆེན་མཚོན་པ་དམར་བ་སྐྱ་སྐྱེགས་ལུ་བ་ལྟ་བུ། བྱེད་ལས་སྒྲིབ་པ་དག་སེལ་བྱེད་པས་ཏིལ་མར་གྱི་མར་མེ་ལྟ་བུ། ཆོས་ཐམས་ཅད་ཀྱི་སྲོག་མཚོན་ཆུ་ཤིང་སྟོང་པོ་ལྟ་བུ་ཏང་བ། ངོ་བོ་སྟོང་ཉིད་མཚོན་པས་ཁོང་སྟོང་གྲོ་སོག་ལྟ་བུ་ལ། ཚད་ནི་མདའ་ཐུག་འབྲིང་ཅོམ་བསྐོམ་པ་ནི་གཏུམ་མོའི་རྩལས་ཡིན། འཕོ་བའི་རྩལས། ཆོས་སྐུ་འགྲུར་མེད་མཚོན་པས་མཐིང་ཀུན་ལྟར་སྟོ་བ། བར་ཆགས་ཀྱི་སྒྲིབ་པ་སྲས་པའི་བརྡར་པདྨའི་འདབ་མ་ལྟར་སྲས་པ། མ་རིག་པའི་ནུན་པ་བས་ལ་བའི་བརྡར་ཏིལ་མར་གྱི་མར་མེ་ལྟར་གསལ་བ། ལམ་དམན་པ་དང་ལོག་པར་མི་འགྲོ་བའི་ཆེད་དུ་ཆུ་ཤིང་གི་སྟོང་པོ་ལྟར་དང་པ་སྟེ། ཕྱིད་ཆོས་བཞི་ལྡན་ནོ། དེ་འདས། དགེ་གསས་པ་མི་གསས་ལ་ལ་སྟངས་པ་བཅུ།

རྒྱུད་མ་ཟིན་པ་ལ་སྦྱངས་པ་བཅའ། སེམས་མི་གནས་པ་ལ་སྦྱངས་པ་བཅའ། ཞེས་སོ། གསུམ་པ་སྦྱང་བཤོར་གྱི། ལུས་གནད་གི་རྩམ་སྣང་ཚོས་བདུན། རྒྱང་གནད་གི་རྩྭ་དོ་ལྟུགས་ཚུད། དེ་ནས་
འབྲིད། དེ་ནས་ཆེ་བར་དགྱུ་ཕྲུགས་སུ་བུས་ནས་སྟེང་རྩྭ་རྩ་བ་མཉན་ཅིད། ཏོག་རྩྭ་ཡིད་ཙམ་འཐེན་པའི་ཐྲོ་ཡུན་ཚད་རན་པར་འཛིན། དམིགས་གནད་རང་ཏོ་ཏེ་ཕན་མོ། རྩྭ་ར་དུག་གསུམ་
བསལ་བར་བསམ། དེ་ནས་བུམ་ཅན་ལན་གཅིག་བཟུང་སྟེ་རྩྭ་ཕྱི་ར་འབུད་ཚོ་དབང་པོའི་ཐོ་དང་བ་ཐུ་འི་བུ་ག་ཐམས་ཅད་ཏོད་ཟེར་སྣ་ལྟ་དཔག་མེད་འཕོ། འཛིག་རྟེན་ཁམས་ཐམས་ཅད་ཏོད་ཟེར་སྣ
ལྟས་གང། ནང་དུ་རྩྭ་དུས་ལུས་ཀྱི་བུ་ག་ཀུན་ནས་ཞུགས་ནས་ལུས་ཀུན་གང་བར་བསྒོམ། དེ་འདྲ་ཐེང་བདུན་བྱ། དེ་ནས་ཏོད་ཟེར་རྣམས་ཧཱྀུ་ཡིག་ཁ་དོག་ལྟ་ལྟན་གྱུར་དབུགས་ཕྱིར་འཕྲོས་པས་འཛིག
རྟེན་ཁམས་གང། ནང་དུ་རྩྭ་པས་ལུས་གང་བར་དམིགས་པ་ལན་བདུན་བྱ། ཡང་ཧཱྀུ་ཡིག་ཁ་ཏོ་ཁ་དོག་སྣ་ཚོགས་གྱུར་ནས་སྤྲོ་བསྡུ་ལན་བདུན་བྱ། དག་ཏན་ཀྱང་སངས་རྒྱས་རྣམས་ཀྱི་རྒྱུ་གསུང་ཐུགས

ཅ།། གསུམ་དབྱེར་མེད་ངར་རྒྱལ་བྱ། མཐར་ལུས་ཀྱི་སྦྱོའི་བུ་ཀ་ཀུན་ཁྲོད་པོ་ཆེན་པོས་ཀཏམས་ཤིད། རང་ཉིད་ཁོ་རྒྱལ་དང་མེ་དཔུང་འབར་བར་བསྒོམ་པ་ནི་སྦུང་འཚོར་རོ། བཞི་
པ་རྩ་ལམ་སྦྱངས་པ་ནི། ལུས་གནད་ལྟར་གསལ་བ་སྟར་ལྟར་ངང་ནས། ལུས་ཀྱི་དབུས་རྩ་དབུ་མ་སྲོག་གི་ནས་གསང་དབུས་སུ་ཀ་ལྟར་ཟླ་བའི་གཡས་གཡོན་དུ་རོ་རྒྱང་གཉིས། ཀླད་རྒྱའི་སྟེང་ནས
སྐ་ཐོར་ཟླ་པ་བུ་ག་ཅ་རེ་བའི་གཡོན་ནང་ཡ་ཡཱ་ས་ཡོངས་དབྱངས་བཅུ་དྲུ་ནང་ནམར་པོ་ངང། གཡས་ནང་ཀ་ཋ་ག་ལྷ་ངས་ས་ཡོངས་ཀུན་ཏུ་ཁ་ཡོར་ཀློ་ཐབས་ཚུལ་དུ་ནས་བཙེགས་པར་བསྒོམ།
ཤུང་རོ་གོང་བཞིན་བས་ལ་ནས་བུམ་ཅན་བསྒོམ་སྟེ་དབྱངས་གསལ་ལ་དེ་ཁོ་ན་ལ་སེམས་ཀ་ཏུ། ཤུང་ཕྱི་ར་ལྟ་ཡ་ཡ་ཡ་ཡ་ཡ་ཡ་ཡ། ནང་ཏུ་ཏཱ་ས་ཏུ་ས་ཏ་ས
ཡ་ནི་བསྒོམ། ཡང་ན་ནང་ཏུ་ཏཱ་ཏུ་ས་གསང་བའི་སྙ་ཙེ་ནས་ཡར་ཞུགས་ཤིང་མཐའ་མེ་བསྐོར་ལྟར་ད་མིགས་ནས་ཉིར་གཅིག་བར་བསྒོམ། ངའི་མར་ཤུང་འཛུད་པ་ན་རོ་རྒྱང་ལམ་བརྒྱུ་ནགས་པས།

དེ་ཐག་ཐོགས་མེད་པར་སྨྲོང་ལ་གནད་ཆེ་བ་དང། ཞེས་རབ་ཟབ་མོ་འཕེལ་བ་དང། ཚོ་དང་སྟོབས་ས་ཁམས་ལས་རབ་འབྱུམས་འགྲུབ་པའི་རྩ་བའི་དམིགས་གནད་ཟབ་མོ་གཅིག་ཡིན་གོ། ལྷ་པ་རྩ་གནས་བྱིན་བརླབས་ནི། རང་ལྷའི་སྐུངས་རའི་ངང་ནས་རྩ་གསུམ་འཁོར་ལོ་བཞི་འམ། རྩ་དབུ་མ་གཅིག་པོར་གསལ་བཏབ་པའི་སྟེང་པརྒྱ་ཉི་ཟླའི་སྟེང་དུ་རྩ་བའི་བླ་མ་ཇོ་རྒྱན་ཏོ་ཏྲེ་འཛིང་ཡབ་ཡུམ་མཉམ་པར་སྨྲོར་བའི་དབུ་གཙུག་ལྷུང་པ་དྲུག་ལྷན་བླ་མ་རྣམས་གསལ་བཏབ་ནས་རྩེར་ཚོས་སྒྲ་ཀུན་ཏུ་བཟང་པོ་ཡབ་ཡུམ་གསལ་བཏབ། ཡེ་ཞེས་ཀྱི་འཇའ་ཟེར་འོད་ཕྱུང་གློ་བུ་བྱིན་ཕིབས་སེ་བཞུགས་པར་བསྐོམ། སྟེང་ནས་གསོལ་བ་དྲག་ཏུ་བཏབ་པའི་མཐར་ཀུན་བཟང་ཡབ་ཡུམ་འོད་དུ་ཞུ་ནས་དགའ་རབ་རྡོ་རྗེ་ལ། དེ་འོད་དུ་ཞུ་ནས་འཇམ་དཔལ་བ་ཞེས་གཉིས་སོགས་འོད་དུ་ཞུ་ནས་རྩ་བའི་བླ་མར་ཕེབ། དེ་འོད་དུ་ཞུ་ནས། ཟག་མེད་བདེ་བ་ཆེན་པོའི་ངོ་བོ་ཕིག་ལེ་དཀར་དམར་རྣམ་པར་ཞུ་ནས་རྩ་ནས་ཀུན་ཏུ་ཁྱབ་པས་བདེ་སྟོང་ཕྱག་རྒྱ་ཆེན་པོའི་ངང་དུ་གྱུར་པར་བསམ། རྒྱས་པ་གསོལ་འདེབས་

ཀ

གཅིག་ཚུན་རྟག་ གསས་གཅིག་ཕར་འབྱུད། ཡང་མདུན་དང་ཐད་ཚུན་རྟག་ཕར་འབྱུད་མཉམ་དུ་དཔྱང་མགོ་རྒྱབ་འཕྱལ་བྱེད། དེ་དག་སྐབས་སུ་ཉོན་མོངས་དུག་ལྔ་ནད་གདོན་བསྐྱེད་པའི་རྩྭ་ཚོགས་ སྲིག་སྒྲིབ་རྣམས་རྩྭ་ནག་གི་རྣམ་པར་ཕྱིར་ལྷག་མེད་དུ་ཁོང་བར་བསམ་ཞིང། དེ་ནས་རྩ་ཁམས་ཤིན་ཏུ་དྭངས་པར་བསམ་མོ། དངོས་གཞི་སྦྱོར་བ་བཞི་ལྟར་ན། རྟག་ དང་དགང་དང་གཞི་ལ་བ་ དང། འཕང་བར་བྱེད་རྣམ་པ་བཞི། ཞེས་བྱང་ནང་དུ་རྟག་པ། ཁ་སྦྱོར་ཅོམ་འཛིན་པ་དགང་བ། གསས་གསོན་ཆ་མཉམ་དུ་གཅག་པ་གཞི་ལ་བ། ཕྱི་རོལ་དུ་བབྱུང་བ་ནི་འཕང་བའོ། དམིགས་ གནད་ལ། ཕྱིའི་གཏུམ་མོ། ནང་གི་གཏུམ་མོ། གསང་བའི་གཏུམ་མོའོ། དང་པོ་རང་ལུས་རྡོ་རྗེ་ཕགས་མོ་བསྐོམ་པའོ། ནང་གཏུམ་རྩ་འཁོར་རྣམས་བསྐོམ་པའོ། གསང་གཏུམ་འབར་འཛིན་གྱི་ ཡེ་ཤེས་བསྐོམ་པ་རྣམས་ནི་མདོར་བསྡུས་པའོ། ཐུང་ཟད་རྒྱས་པར་བཤད་ན། ཡ་ཤད་ཉིད་ལ་དམིགས་པ་དང། འབར་བ་ལ་དམིགས་པ་དང། འབར་འཛིག་ཟུག་འཛུག་གི་ཚུལ་ལ་དམིགས་པའོ།

᠓᠓᠓

བསྐྱེམ་པ་རྣྱེད་སེར་པོའི་མ་རྣྱེད་སྟོ་ལྡན་ལོངས་ཀྱི་ལོངས་ནས་ཡ་ཞད་ལ་ཐིམ་པས་ཡ་ཞད་ལྷར་ལས་གཟི་མདངས་གསལ་བར་གྱུར་པར་བསམ་ལ། རྒྱབ་དགང་གཞན་ལ་འཕང་བྱ། དབྱུང་བ་ནི་ཡ་ཞད་ལས་རིགས་ལྷའི་རོལ་རྣྱེད་ལྷ་སྟོ་ཁོན་ནས་འཕྲོས་ཕྱིར། རྒྱབ་པ་རྣྱེད་ལྷ་དེ་ཉིད་ནང་ཞུགས་ཤེས་ནས་ཡ་ཞད་ལ་བསྟེམ། ཐོན་བཅུད་དུས་བཅུད་བསྡུ་བསྟེམ་ཀྱང་བྱའོ། འབར་བ་ལ་དམིགས་པ་ནི། ཡ་ཞད་དེ་ཉིད་རོལ་རྒྱ་ལྟུམ་རྡོ་རྗེ་ཕགས་མོ་དམར་མོ་ཡེ་ཤེས་ལ་རྣམ་པ་མེ་ལྟང་ར་བ་ཏུ་འབར་བ་དབུ་མའི་ནང་ནས་ཆེས་ཆེར་མཐོ་བར་མཆེད་པས། མཐར་སྲོག་བའི་ཐབས་བདེ་བ་ཆེན་པོའི་རོལ་དབང་ཆེན་རྡ་མཁྱེན་རྣམ་པ་ཡི་ཀེ་དེ་ཉིད་རྨད་ཅིག་གིས་འོད་ཏུ་ནས་སྲོག་བའི་བདེ་ཆེན་འཕོར་ལོའི་རྩ་འདབ་སུམ་ཅུ་རྩ་གཉིས་ཐམས་ཅད་ལ་ཁྱབ་པས་བདེ་བ་ཆེར་འབར། དེ་ནས་མར་བབས་པས་མཁྱེན་པ་ལོངས་སྐྱོང་འཕོར་ལོའི་རྩ་འཕོར་བཅུ་དྲུག་ཐམས་ཅད་ཁྱབ་པས་བདེ་བ་ཆེར་འབར། དེ་ནས་སྙིང་གཅེས་ཀྱི་འཕོར་ལོའི་རྩ་

᠈᠈᠈

ལས་ས་ཁོ། གསུམ་པའོ་གས་འདོན་ནི། དལ་འབྱོར་རྒྱུ་ཁྱད་དགའ། ཚེ་མི་རྟག། ལས་རྒྱུ་འབྲས། འཁོར་བའི་ཉེས་དམིགས་ལ་རེ་རེ་ནས་བློ་ལྡན། བླ་མ་དང་དགེ་མཚོག་གསུམ་ལ་སྐྱེང་ནས་ཡོན་ཏན་རྒྱས་པའི་དད་བློས་ཐུགས་ཡིད་བསྲེས། བྱམས་སྙིང་རྗེ་ལ་བློ་ལྡན། བྱང་ཆུབ་སེམས་རིན་པོ་ཆེ་ཡང་ཡང་བསྐྱེད། རང་གི་ལུང་པོ་ལྟར་རྒྱུན་དང་ཚོགས་པ་ཅོམ་ལ་མ་བརྟགས་མ་དཔྱད་པར་ང་ཞེས་འཛིན་པ་ཅོམ་ལས། བརྟགས་ཤིང་དཔྱད་ན་ང་མེད་པའི་དོན་ལ་རྩེ་གཅིག་ཏུ་བསྒོམ། ཕྱི་ནང་སྟོང་བཏུད་དངོས་པོ་འདི་མ་བརྟགས་མ་དཔྱད་པར་བདེན་བདེན་གྲུབ་གྲུབ་ཏུ་སྣང་ལ། བརྟགས་ན་དངོ་བདེན་པར་གྲུབ་པ་ཙམ་མེད་པ་སེམས་ལ་སྣང་ཙམ་ཡིན་ལ། སེམས་ཁོ་རང་གི་ངོ་བོ་ཡེ་ནས་མ་གྲུབ་པ་ནམ་མཁའ་ལྟ་བུའི་ངང་ལ་བརྟ་ནས་འཛིན་པ་ནི་བོགས་འདོན་ཡིན་ནོ། རང་ཉམས་མེད་པའི་སྟོང་བ་ཤར་སྒོག་རྒྱའི་ཚུ། ཡིན་མདོ་གা་ཆལ་ཆོལ་འབབས་འདུ་ཕྱི་ཀླད་དུ། བར་ཤད་པ་ཆ་ནས་ཀོ་ཡུ་ཏར་བཅུག་དགེས། འགྲོ་ཀུན་ནང་གི་ངོ་རྫི་ཏི་རྒྱ་འགྲུབ་སྒོག

ཅ།། གནས་ཆེན་སངས་རྒྱས་ཡེ་ཤེས་ཀྱི་བསམ་གཏན་མིག་སྨྲོན་ལེའུ་རྣམས་ཀྱི་སྒྲུ་བ་ཞད་མདོར་བསྡུས་
ཤེས་རབ་མིག་འབྱེད་བཞུགས་སོ།།

ཅ།། དགེ་མཉམ་ལྷ་བའི་གོས་དགར་ལྷུང་ལོས་བཏེག། རིག་
འཛིན་ལྷག་མེད་བསྒྲལ། གནུབས་ཆེན་སངས་རྒྱས་ཡེ་ཤེས་ཞབས་ལ་འདུད།
རྗེ་བཙུན་འཇམ་དབྱངས་ཀྱི་རྣམ་འཕྲུལ། ཆོས་རྒྱལ་ཆེན་པོ་ཁྲི་སྲོང་ལྡེའུ་བཙན་གྱིས།
ཏཱ་ཐུ་རུ་པཎ་འབྱུང་གནས་གཉིས་སྒྲུན་དང་། ཐུ་རུ་རིན་པོ་ཆེ་བོད་ཀྱི་ནགས་ཕྱོགས་
སྐྱོང་སྲུང་མར་བསྐོས། ལུགས་གསུམ་མི་འགྱུར་དཔལ་གྱི་བསམ་ཡས་གཙུག

ཐུ་ཐུ་ཡ
ཐ
ཐ
ཐ

ཅ།། དེ། ཁ་ཆེ། ལི་ཡུལ་དེ། རྒྱ་ནག་སོགས་ནས་པཎ་ཊི་ཏ་ཆེན་པོ་བརྒྱ་རྩ་བརྒྱད་རྣམས་རི་མ་གྱིས་གཏན་ཏྲངས། བོད་ཀྱི་ལོ་ཙཱ་བ་ཆེན་པོ་ཞི་རེ་ཙ་ཏ་ནད། རྒྱ་ཅོག་ཁང་གསུམ་གཙོས་ལོ་ཆེན་བརྒྱ་དང་རྩ་བརྒྱད་སོགས་ལྟ་རི་གཟུགས་བཤད་ཕྱི་མཚོག་ཆེན་པོ་དེ་རྣམས་ཀྱིས་གསུང་རབ་མདོ་སྡེ་གས་དགོངས་འགྲེལ་ལ་དང་བཅས་པ་བོད་ཀྱི་སྐད་དུ་བསྒྱུར་ཞིང་ཞུས་ཏེ་གཏན་ལ་ཕབ། ཤུད་པར་དུ་གྱུ་ཏ་རེ་ནི་པོ་ཆེས་གསང་སྔགས་ནང་རྒྱུད་སྡེ་གསུམ་གྱི་མན་ངག་སྙིང་བཅུད་རྣམས་ཡོངས་ཚོས་སུ་ཟློག་བས། ཚོ་གཅིག་ལུས་གཅིག་ལ་རི་ག་འཛིན་གྱི་ས་ལ་ཁ་ཕེགས་ཏེ་མཚོག་གི་གོ་འཕང་ལ་མངོན་པར་སངས་རྒྱས་པ། ཡེར་པའི་གླུབ་ཆེན་བརྒྱད་ཏུ། རྡེ་འབངས་ཀྱི་ཕུ་རྩ་ལྟ། ལས་ཅན་སྙིང་གི་བུ་དགུ། ཆུ་བོ་རི་འི་སྨོན་ཆེན་བརྒྱ་རྩ་བརྒྱད། ཕེལ་བ་བག་གི་རྟོགས་ལྡན་ང་ལྟ། ཡང་སྐྱོང་གི་སྡེ་གས་པ་སྲུན་ཏུ། མཁའ་འགྲོ་མ་ཀྱི་ཕུ་རྩ་ལྟ། རྣལ་འབྱོར་མ་སྲུན་ཏུ་རྩ་བདུན་གོ་ཆགས་དང། གཞན་ཡང་གླུ་རྡུ་རེ་ནི་པོ་ཆེ་རི་སྟོང་བ་མ་སྡུད་རྡེ་བཅུ་ཙམ་ཁོ་ན། རྒྱུ་བྱང་ཆུབ་གཞོན་ནུ། ཛ་ལྷེས་བྱང

ཆུབ་འདྲེ་བགོ་ལ། ངན་མིང་དང་ངན་འབྲེ། ཇོག་ནམ་མཁའ་ཡེ་ཤེས། ཆུང་དེ་བཞིན་གཤེགས་པ། རྒྱངས་ཁམས་པ་གོ་ཆ། ལྷུ་རྒྱ་མཚོ་གྲགས། ཤ་མི་གོ་ཆ། འབྲེ་ཤེས་རབ་གྲགས་ཁོག་ནམ་མཁའ་ལ་བྱ་བཞིན་འཕྲར་བ། ཆུ་ལ་ཉ་བཞིན་འཕྱོ་བ། ས་ལ་བྱེའུ་ཟླ་ལ་ཀྱིས་འགྲོ་བ། རི་བྲག་ལ་ཐོག་མེད་དུ་གཤེགས་པ་ཁོག་གྲུབ་པའི་རྟགས་ལྟན། ལུས་ལྟའི་དཀྱིལ་འཁོར་སྒྲ་བོ་མང་པོ་ལ་ཐོན་ནས་པའི་ཚོ་གཅིག་ལུས་གཅིག་ལ་ཟུང་འཇུག་རྡོ་བཟང་པོའི་གོ་འཕང་ལ་འཁོད་པའི་མཚན་ལྡན་ཀྱི་བ་དན་ཕྱིད་པ་གསུམ་དུ་ཕྱུབ་པར་བསྒྲེངས་པའི་གྲུབ་ཆེན་རྡོ་འབངས་ཉིར་ལྟའམ་ལས་ཅན་ཐོང་གི་བུ་དགུ་ཞེས་ཁོག་གྲགས་པ་ལས། གནས་ཆེན་ས་ངས་རྒྱས་ཡེ་ཤེས་རིན་པོ་ཆེ་འདི་ནི་གཅིག་ཡིན་ཏེ། ཇོ་རྒྱན་ས་ངས་རྒྱས་གཉིས་པ་བོད་དུ་ཕེབས་ནས་དང་པོ་མངའ་བདག་རྡོ་གཅོ་བོར་གྱུར་པའི་ལས་ཅན་བུ་དགུ་རྣམས་ལ་བས་མ་ཡས་མཆི་མས་ཕྱར་བདེར་གཤེགས་ཐུབ་པ་བཀའ་བརྒྱད་ཀྱི་དཀྱིལ་འཁོར་ཞལ་ཕྱེས་ཏེ་དབང་བསྐུར་དུས་དབང་རྟགས་མེ་ཏོག་ལྷོ་ཕྱོགས་འཇམ

᠈᠈᠈

གཉིས་ཏེ་ནང་པའི་གྲྭ་མཐའ་སྣྲ་བ་བཞི་ལ་བློ་ཐུན་ཏེ་ཐོས་བསམ་སྒོམ་གསུམ་མཐར་ཕྱིན་པར་མཛད། རྒྱ་གར་དུ་ཐེར་བདུན་བྱོན་པ་ལ། བལ་པོའི་སྨོན་དཔོན་བསུ་ཏྲ་ར་དང། ལྷ་ར་ཏ་ཤ་ཡི་སྨོན་དཔོན་བྱམ་ཆེ་གསལ་བའི་རྒྱན་དང། མདོ་ལུང་གི་མཁན་པོ་ཚོས་སྐྱོང་དང། དྲག་ལྷགས་མདའ་བདག་རོམ་བུ་གུ་ཀ་ཏ་དང། བུ་ཁའི་སྨོན་དཔོན་ཆེ་བཅོན་སྐྱེས་ས་ཁུ་གར་དང། བལ་ཡུལ་དང། བུ་ཁའི་སྨོན་དཔོན་རྣམས་ལས་ཐོས་བསམ་དཔག་མེད་མཐའ་ཁ་ནས་ནན་ཏན་ཟབ་གཏད་ཐམས་ཅད་ཐོབ། དེ་དག་ནང་ལས་ཀྱང་ཁྱད་པར་དུ་མདོ་ལུང་མཁན་ཆེན་པོ། བུ་ཁའི་སྨོན་དཔོན་ཆེ་བཅོན་སྐྱེས་ལས་ལུང་ཆེན་ཆ་ནུ་ཡོ་གཏོད་རྣམ་དུ་བསྡུར་ནས་དབང་ལུང་མན་ངག་ཐམས་ཅད་བླུམ་པ་གང་བྱོར་ཐོབ་ཐུབ་ཐོས་བསམ་སྒོམ་གསུམ་མཐར་ཕྱིན་ཏེ་ལུང་ཆ་ནུ་ཡོ་གའི་ཁིང་རྒྱོད་དུ་གདན་ཐུང་མཛད་དོ། སྐབས་གཅིག་ལ་རྒྱ་གར་ཇོ་ཇེ་གདན་དུ་ཚོགས་གསོལ་གསོལ་མཛད་སྐབས། ནམ་མཁའི་མཐོང་ནས་གནམ་ལྷགས་ཇོ་ཇེ་ཆེ་དགུ་ཞེག་སྨིན་མཚམས་སུ་བྱུང་བ་བསྟན་པས་དང་པོ་གཉིས་ལ་མ་ཟིན།

᠈᠈᠈ གསུམ་པའི་སྐབས་མཐའ་སྲིན་བར་དུ་ཟིན་པའི་མོད་ལ་གསང་བའི་བདག་པོ་ཕྱག་ན་རྡོ་རྗེ་གྱུར་ནས་དབང་བསྐུར་མཚན་བཟུང་ཐུན་ཚུལ་ན་སྣུལ། རྒྱ་གར་དང་བལ་ཡུལ་མཚ�་ཏོ་ཏེ་ཐེ་ཡ་ལའི་བྲག་གུ་རྡ་བརྩ་འབྱུང་གཞན་ལས་གདམས་ཟབ་མའི་བདུད་ཐོག། དུར་ཁྲོད་དང་མཚོ་གླིང་དུ་བསྒྲུབས་པས་འཇམ་དཔལ་ཡ་མཚན་ཀ་ས་ཁ་ཁམ་ལྟ་དཔག་མེད་ཞལ་གཟིགས་བྱིན་བརླབས། ལྟ་སྲིན་ཀུན་སོ་ཁ་སྐྱེང་ལྡ། ཏུར་ཁྲོད་ལྡང་ལུང་ནགས་པོར་ཨེ་ཀ་ཙ་ཏི་ཞལ་ཞལ་བསྟན། ཕྱིས་སྐུ་ཚེའི་སྨན་ལ་སྨྲ་གསོ་གྲོང་དགུར་ལངས་པ་ལྟ་མེད་དུ་བཏབ། བདུད་རྩི་ལ་གླང་དར་གྱིས་དངོས་ཚོལ་ཀྱང་ཐུ་འཕྲལ་གྱིས་སྦ་བགོང་བར་མཛད་པས། དགོན་མཚོ་ཁ་སྟོགས་པའི་སྐུ་ལ་མི་བདེ་བར་ཁས་བླངས། རེ་ཁ་སྟོགས་འཛིན་པ་ཡོངས་བསྐྱེས་པར་སོགས་ཕྱིན་ལས་རྒྱ་ཆེ་སྟེ། ཇི་སྐད་དུ་གནས་ཚན་རང་གིས། ཅིན་མོངས་བོད་ཡུལ་དབུས་སུ་ལངས། འཚོ་བའི་ཟས་རྣམས་འབངས་ཀྱིས་ཕྱལ། ཅེས་དང། བདག་འདྲ་གནས་ཀྱི་བན་ཆུང་ཡང། སྲོང་ནས་ཆོས་བཞིན་བྱ་སེམས་སྐྱེས། ཞེ

ཐུང་དགུ་བོས་བྱིད་མ་སྟེར། ས་ངས་རྒྱས་བསྟན་པ་བསྲུང་བའི་ཕྱིར། ཞེ་ཐུང་དེ་མ་ཐག་ཏུ་བསྐྱེད། དཀར་པོའི་ཆེ་བ་འདོན་བས་མ་ནས། ངན་ཐུགས་ཡིག་ལྟ་ལྟ་ཚོགས་བསླབས། ཞེས་པ་ལྟར་གསལ་ཞིང་
ཟོར་དུག་ཐུགས་རྒྱ་བལ་ཡུལ་ནས་ལྷུན་དྲངས་པ་ཏེ། ཇི་ཟྱད་དུ། ཏླ་མ་བཅུ་གཅིག་ཞབས་ནས་བཏེགས། འོན་ཀྱང་མཁས་པ་བཞི་ལ་བཏུགས། ལྷོ་བ་དཔོན་དཔལ་གྱི་སེང་གེ་དང། རྒྱ་གར་ཁྲག
འཕྱང་ནས་པོ་དང། ཕུང་བྱིད་ཀཏྟ་ཀ་ཟླ་དང། བལ་པོ་བ་ལུ་རར་བཞི། མཁས་པ་བཞི་ཡི་ཐུགས་བརྟེལ་ནས། ཟབ་པའི་མན་ངག་ཐུགས་ལ་བཏུགས། ཞེས་གསུངས་པ་ལྟར་ཏེ། ཐུ་ཚེའི་སྨོན་ལ
ཁྲག་ཕུ་ཡངས་ཁྲོང་ཞེལ་བྲག་ཕུ་ཏེ་ཁོ་ན་ཉིད་ཀྱི་བསམ་གཏན་གྱི་ཏིང་ངེ་འཛིན་ཆེན་པོར་རྟག་ཏུ་ཐུགས་གཞོལ། མདོ་ཁ་ཕྱི་ས་ཁ་གསུམ་གྱི་རྒྱལ་བསྟན་རྒྱུན་མི་ཉམས་པར་སྐྱོང་མའི་ཚོགས། ལྷས
ཀྱི་དམ་པ་གཅིག། ཐུགས་ཟིན་གྱི་སྒོ་བཞི་སོགས་བྱོན་ཏེ་གནས་ཆེན་རང་གི་མགུར་ལས། གནས་བན་ཡང་དབང་གཏེར། ཞེས་རབ་ནས་ཚལ་ལ། ཡོན་ཏན་ལྡན་ཞིང་འཕྲུངས། སྟོན་ཀྱི

ཤ

བདས་ཀྱི་བརྒྱད་ཟེ་བཅུན་མི་ལའི་ངན་ལྟགས་སྨོན་དགོས་དེ་ཡིན། སྨོན་བརྒྱད་ནི། གནོད་ཡབ་སྲས་ས་ཡི་དབང་རྣམས་ཀྱི་སྨོན་མ་ཉང་ཤེས་རབ་མཆོག། དེའི་སྨོན་མ་ཉང་ཤེས་རབ་འབྱུང་གནས་དང། ཡེ་ཤེས་འབྱུང་གནས་སོགས་ཡོད། ཡེ་ཤེས་འབྱུང་གནས་ཀྱི་སྨོན་མ་ལྷ་ཟེ་བདེར་གཤེགས་རྒྱར་ཕོ་ཆེ་ཤཱཀྱ་འབྱུང་གནས་ཡིན། གནོད་ཆེན་དང། རྒྱར་ཕོ་ཆེའི་བར་ཏླ་མ་གཅིག་གིས་ཚོད་པ་ཡིན་ནོ། མདོར་ན་སྨོན་མ་སྨོན་མའི་ཡང་སྨོན་ལྷ་ཟེ་རྒྱར་ཕོ་ཆེ་སོགས་སྡ་འགྱུར་བསྟན་པ་རྒྱ་ཆེར་སྤེལ་བའི་ཕྱིན་ལས་བས་མ་གྱིས་མི་ཁྱབ། གནོད་ཆེན་སྒྲ་ཚོ་འང་བརྒྱ་དང་སུམ་ཅུ་ལྷག་བཞུགས་ཏེ། འདིར་ནི་གནོད་ཀྱི་བན་ཆུང་ས་ངས་རྒྱས་དས། ཕོ་ནི་བརྒྱ་དང་སུམ་ཅུ་ཡོན། ཞེས་ཕྱི་མཐའི་ཐ་ཚོག་མིན་པར་སྒྲས་ཀྱི་འཕྲོ་ད་ལ་ཡང་འབྱུང་བས་ཚེའི་རིག་པ་འཛིན་པ་བརྟེས་ནས་དགུ་ཡོ་བརྒྱ་དང་སུམ་ཅུ་ལྷག་མངའ་བདག་དཔལ་ལ་ཁཏོར་བཅོན་ཀྱི་བར་བཞུགས་པར་སྣང་ངོ་ཞེས་ཀུན་མཁྱེན་ཐུགས་ཁ་ལྟར་ངོ། མཐར་རང་བཞིན་རྟོགས་པ་ཆེན་པོའི་ལམ་ལས་ལྷུན་གྱུབ་འོད་ཀྱི་ཕུང

།།ཀ།། ཡོངས་སྒྲུ་འདས་སོ། དེ་མདོར་བསྡུ་ན་གསང་ཆེན་སྤྱ་འགྱུར་རྣྀང་མ་པའི་ལུགས་ལྟར་ན་ཡོད་དུ་རྒྱལ་བའི་བསྟན་པ་བབས་སོ་ཆེན་པོ་དྲུག་ལས་གཅིག་གཞན་ལས་ཆེན་སངས་རྒྱས་ཡེ་ཤེས་རིན་པོ་ཆེ་འདི་གཅིག་ཡིན་པ་དང། ཡང་སྤྱ་འགྱུར་ཏོ་ཏྲ་ཐེག་པའི་བསྟན་པ་དང་ཡོ་གཉིས་ལ་བབས། བར་དུ་གཞན་ལ་བབས་ཞེས་པའི་བབས་སོ་གསུམ་ལས་བར་པ་དེ་འང་གཞན་ཆེན་སངས་རྒྱས་ཡེ་ཤེས་རིན་པོ་ཆེ་འདི་ཡིན་པ་དང། ཡང་གསང་ཆེན་སྤྱ་འགྱུར་ཏྲ་ཐེ་མའི་བསྐྱེད་རྫོགས་རྫོགས་ཆེན་ནམ། རྒྱུད་ལུང་མན་ངག་གསུམ་མམ། མདོ་སྒྲུ་ས་ཡམས་གསུམ་མམ། ཡོ་ག་སྤྲ་གསུམ་ཞེས་བྱ་བའི་ལུང་ངམ། མདོ་འམ། ཡ་ནུ་ཡོ་གའི་སྤྲ་ཞེས་པའི་ཤེང་ཏ་གང་ན་འདུན་པ་ཡོ་ནི་གཞན་ཆེན་སངས་རྒྱས་ཡེ་ཤེས་རིན་པོ་ཆེ་འདི་ཡིན་ལ། དེ་འང་ལུང་ཆེན་ཡ་ནུ་ཡོ་གའི་རྒྱུ་ན། སངས་རྒྱས་ཐམས་ཅད་དགོངས་པ་འདུས་པའི་མདོ་འདི་ཏི་དབང་ལུང་མན་ངག་ཕྱག་བཞེས་དང་བཅས་པ་སྨྲ་བ་བཅུ་གཅིག་ན། ཁྱད་པར་མཁས་གྲུབ་བཞི་ཐུགས་མཛོད་བཏོལ་ནས་

བོད་དུ་བསྒྱུར་བ་དང། མ་ཟད་རྒྱུད་སྡེ་ཆེན་པོ་འདི་ལ་འགྲེལ་ཆེན་མདོ་འགྲེལ་ནས་ཀུན་པའི་གོ་ཆ་ཞེས་བྱ་བ་གནས་ཆེན་སངས་རྒྱས་ཡེ་ཤེས་རིན་པོ་ཆེས་མཛད་པ་དེ་ཉིད་ཕལ་ཆེར་སྟོན་ལ་ཉེ་བའི་སྒྲིབས། མཁྱེན་ཀོང་རིན་པོ་ཆེ་རྣམ་གཉིས་དང། འཇམ་མགོན་མི་ཕམ་རིན་པོ་ཆེ་ཐུགས་བསྟེད་ལས། དེའི་སྒས་ཀྱི་ཐུ་བོ་ཀཱཊ་ཐོག་ཀྱི་རྒྱ་མཚོས་དཔེ་ཆེད་ཆེད། ཀ་ཐོག་མཁན་ཆེན་འབྱོར་ལྡན་མཆན་འགྲེལ་དང་བཅས་བར་ཕད་ལུང་རྒྱུན། མཁན་ཆེན་ནུས་ལྡན་དང། བདག་གི་འདྲེན་མཆོག་ཀཱཊ་ཐོག་མཁན་པོ་ཨ་ཀྱུ་ས་ལས་ལ་བར་ཕད་ལུང་རྒྱ་ཆེར་བཤད་ནས་ནང། རྒྱ་དམར་ཀླུ་ཀློས་བོད་དུ་རྒྱལ་བསྟན་རྩ་མེད་བར་ཞིག་རྣམས་རྒྱ་གར་དུ་མདོ་འགྲེལ་དཔེ་ཅོམ་ཡང་མ་འབྱོར་བས་སླར་ཡང་རྒྱལ་རྡེ་བདུད་འཛིམས་རིན་པོ་ཆེ་དང། རྒྱལ་རྡེ་མཁྱེན་བརྩེ་རིན་པོ་ཆེས་ཐུགས་ཤུར་ཆེ་བསྟེད་ཀྱིས་བཅོལ་བཅོལ་བས་དཔེ་ཞིག་ཐོབ་པ་དེ་ཉིད། རྒྱལ་རྡེ་བདུད་འཛིམས་འཛིགས་བྱལ་ཡེ་ཤེས་རྗོ་རྡེས་རྣྀང་མ་བཀའ་མ་ནང་དུ་བཙུགས་ཏེ། གནས་ཆེན་གྱི་མདོ་འགྲེལ་ནས་ཀུན་པའི་གོ་ཆ་དང་ལྡན་མཐའ་ཚོག་ཚོག་ཡོད་

᠂᠂᠂ ཡང་བཀའ་དྲིན་ཀུན་གྱིས་མཛེན་གསལ་ལྟར་ལགས་སོ། མ་ཟད་བསམ་གཏན་མིག་སྒྲོན་འདིའང་བར་ལམ་སྦྱོར་མོ་ནས་དགེ་རྒྱུན་དགོན་པ་ཕྱིས་སུ་རྒྱ་གར་ཀ་ལ་ཀ་ཏ་དགེ་མཚོ་ནས་འཛེ་མེད་རིན་འཕྲིན་མཚོ་ཐོག་ནས་ཐོབ་སྐད་གསུངས་པ། དེས་ན་གཤིན་ཆེན་སངས་རྒྱས་ཡེ་ཤེས་རིན་པོ་ཆེ་འདི་ནི་རྒྱལ་བསྟན་རིས་སུ་མ་ཚད་པ་སྟེ་དེ། ཁྱད་པར་དུ་གསང་ཆེན་སྤྱ་འགྱུར་མའི་བསྟན་པའི་ཉི་མ་ཆེན་པོ་ཞིག་ཡིན་གོ། ད་རྒྱ་གར་དང་བོད་ཡུལ་དུ་རྒྱལ་བསྟན་བཤད་སྒྲུབ་ཀྱི་བསྟན་པ་དར་ཚུལ་ལོ་རྒྱུས་མདོར་བསྟན་བཤད་ན། དེའང་རྒྱ་གར་དུ་ས་རས་རྒྱས་མ་ཡིན་ལས་འདའ་ཁར་རྒྱལ་ཚབ་གཞས་བརྟན་བོད་སྲུང་ཆེན་པོ་དང། དེ་ནས་ཀུན་དགའ་བོ་ཞོགས། བསྟན་པའི་གཏད་རབས་ཆེན་པོ་བརྒྱད་ཞོགས་ནས་རིམ་གྱིས་བརྒྱུད་ནས་མཐར་ཉན་ཐོས་སྟེ་པ་བཅོ་བརྒྱད་ཙམ་གྱིས་ནང་མཁན་ཀ་ཏ་བཀའ་བསྟན་རིམ་པ་གསུམ་མཛད་ནས། བསྟན་པ་ཐམས་ཅད་གཅིག་ཏུ་བསྡུས་པར་མཛད་དོ། དེ་དག་ཀྱང་ཡོངས་གྲགས་སུ་གཅོད་ཕོ་ཐེག་པ་ཆུང་ངུ་འབའ་ཞིག་ཡིན་གོ། དེ་ནས་ཐེག་པ་ཆེན་པོ་ནི་

ཁྱིམ་པ་དང། བྱང་ཆུབ་སེམས་དཔའ་ཆེན་པོ་དང། རིག་པ་འཛིན་པ་ལྷ་ཀླུ་མི་སོགས་ཀྱིས་བསད་སྦྱོང་བཟུང་བ་དེ་ཉིད་རིམ་གྱིས་མི་ཡུལ་དུ་དར་ཏེ་བཙུན་པ་ཆེན་པོ་ཨ་ཏི་ཥ་ཝཱ་ཏ་ཡིས་སོགས་ཐེག་པ་ཆེན་པོའི་ངག་འདུན་ལ་བརྩ་ཅོམ་འདུས་ཏེ་ཐེག་ཆེན་གྱི་བཀའ་རྒྱས་བསྟན་ཏེ། དེས་རྒྱས་ཡིག་ཐོག་ཏུ་མེད་པ་རྒྱས་བཀོད། རྗེ་བཙུན་འཇམ་དཔལ་དབྱངས་དང། སྒྲུབ་རས་གཟིགས་དང། ཕྱག་ན་རྡོ་རྗེ་དང། བྱམས་པ་སོགས་ཀྱི་བྱིན་བརླབས་ལ་བརྟེན་ནས་ཀླུ་སྒྲུབ་དང་ཐོགས་མེད་སོགས་འཇམ་གླིང་མཁོས་པར་བྱེད་པའི་རྒྱུན་དུ་མཚོ་གཉིས་ལ་སོགས་པ་རྒྱས་ཀྱིས་ཐོས་བསམ་སྒོམ་གསུམ་གྱི་འཚང་ཉན་བ་ཀུན་སྦྱོང་སྲོལ་དང་ཞིང་རྒྱས་ཏེ་རྒྱ་གར་འཕགས་པའི་ཡུལ་ཞེས་གྲགས་པ་སངས་རྒྱས་ཀྱི་བསྟན་པ་ཉི་མ་ཤར་བ་ལྟ་བུ་བྱུང་བོ། དེ་ནས་བོད་གངས་ཅན་གྱི་ལྷོངས་སུ་འཕགས་ཡུལ་གྱི་བ་ཀུན་སྦྱོང་སྲོལ་དེ་ཉིད་འཕོས་པ་དཔལ་ནུ་ལ་ཐུ་ལྟ་བུའི་ཚོས་སྟེ་ཆེན་པོ་དཔལ་བསམ་ཡས་ཀྱི་གཙུག་ལག་ཁང་ཆེན་པོར་སངས་རྒྱས་གཉིས་པ་པདྨ་འབྱུང་གནས། མཁན་ཆེན་ཞི་བ་འཚོ། ཡུན་ཆེན་པོ་མ་ལ་མེ་ཏྲ།

ཅ།། མཁས་པ་ཆེན་པོ་ཇི་དཔྲལ་གཉིས་སོགས་པར་ཆེན་བརྒྱ་རྩ་བརྒྱད། བོ་རི་སྒྲ་ཅོག་ཁང་སོགས་ལུ་ཆེན་ལོ་ཐུ་བ་བརྒྱད་དང་བརྒྱད། མཆན་བུའི་ལོ་ཐུ་ཐོ་ཁང་རྩ་བརྒྱད་དང། རྗེ་འབངས་ཉིར་ལྷ། ཡེར་པའི་ཐྲག་ཆེན་བརྒྱད་ཐུ་སོགས་ཀྱིས་ས་ངས་རྒྱས་ཀྱི་བསྟན་པ་རིན་པོ་ཆེ་ཉི་མ་ཤར་བ་ལྟ་བུར་མཛད་དོ། དེ་ནས་བོད་དུ་བསྟན་པ་ཕྱི་དར་རྒྱས་པའི་ཀ་མ་ཤྲཱ་ལ་ལྟ་བུའི་ཚོས་སྲོ་ཆེན་པོ་གསང་ཕུ་ནེའུ་ཐོག་གི་གཙུག་ལག་ཁང་དུ། པཾ་ཆེན་ཇོ་བོ་རྗེ་སོགས་ཀྱི་བ་ཤད་སྲོལ་པ་རྣོག་ལེགས་པའི་ཤེས་རབ་དང་། ཁྱད་པར་ཏུ་རྣོག་ལོ་ཐུ་བ་ཆེན་པོ་བློ་ལྡན་ཤེས་རབ། དེའི་སྨོན་མ་ཞང་ཚེ་སྦྱོང་པ་ཚོས་ཀྱི་བློ་མ་དང། གྲོ་ལུང་པ་བློ་གྲོས་འབྱུང་གནས། ཕྱུ་པ་ཚོས་ཀྱི་སེང་རྒྱ། དེའི་སྨོན་མ་སེང་ཆེན་བརྒྱད་དང། རྒྱ་མཚེར་རུ་པ། གཉལ་ཞིག་པ་འཇམ་པའི་རྡོ་རྗེ། དེའི་བུ་དགེ་བུ་མོ་དགེ་སོགས་སྡས་བརྒྱད་སྨོན་བརྒྱད་བསམ་ཀྱིས་མི་ཁྱབ་འཚང་རྒྱ་ཅོག་གསུམ་པ་ལ་མངའ་དབང་འཕྲོ་བའི་འགྲན་ཟླ་མེད་པའི་མཁས་གྲུབ་འབའ་ཞིག་ཕྱུང་བ། དེ་དག་དང་ལལ་ཆེར་དུས་མཉམ་དུ་གནས་ཆེན

སངས་རྒྱས་ཡེ་ཤེས་རིན་པོ་ཆེ་སྨོན་མ་ཡང་སྨོན་ཟུར་ཆེན་ལྷག་ཏུ་འབྱུང་གནས་དང། ཟུར་ཚུང་ཤེས་རབ་གྲགས་དང། དེའི་སྲས་གསང་བདག་སྨྲ་ཕུག་པ་ཁོགས་གསང་ཆེན་སྤ་འགྱུར་བཀའ་མའི་བློ་མ་
རྣམས་དང། སངས་རྒྱས་བློ་མ། གཙུག་ལག་ཕུལ་ལ་དགེ། ཏུམ་རྒྱ་ཞང་ཁྲོམ། མདའ་བདག་ཉང་རལ་ཁོགས་ཆེན་མའི་གཏེར་ལྷོན་རྣམས་བྱུང་ལ། དེ་དག་དང་ཕལ་ཆེར་དུས་མཚུངས་སུ་རྗེ་བཙུན་
མར་མི་དཔལ་ཁོགས་འགྲོ་མགོན་བཀའ་བརྒྱུད་ཆེ་བཞི་ཆུང་བརྒྱུད་ཁོགས་བསྟན་འཛིན་རྣམས་དང། དཔལ་ས་སྐྱ་གོང་མ་རྣམ་ལྔ་ཁོགས་ས་དོར་ཚར་ཁོགས་དཔལ་ལྷན་ས་སྐྱ་པའི་བསྟན་འཛིན་རྣམས་
བྱུང་བདང། ཡང་པཾ་ཆེན་ཇོ་བོ་རྗེ་བོད་དུ་བྱོན་ནས་དེའི་སྨོན་མ་ལུ་ཧོ་ཏ་འབྲོམ་གསུམ་ཁོགས་ནས། ལྷ་ཆེས་བདུན་ལྷན་ཇོ་བོ་བཀའ་གདམས་པའི་རིང་ལུགས་དང། དེ་ནས་ཕྱིས་འཐམ་མགོན་ཅོང་ཁ
པ་ཡབ་སྲས་གསུམ་ནས་བཀའ་གདམས་གསར་མཁན་རི་བོ་དགེ་ལུགས་པའི་རིང་ལུགས་བྱུང་བ་ཁོགས་མདོར་ན་གངས་ཅན་བོད་དུ་སངས་རྒྱ་ཀྱི་བསྟན་པ་བཤད་རྒྱུན་འདེགས་པའི་ཀ་ཆེན་བཅུ་དང།

ཅ།། ཐུགས་བརྩེ་བཅོས་པའི་ཤིང་རྟ་མཆེད་བརྩེ་སོགས་ཤུང་ལས་ལུང་ལྟར་པའི་བ་ཀད་ཐུགས་རྒྱ་ཆེན་པོ་ཕྱི་ལོ་ཆེན་སྟོང་དགུ་བརྒྱ་དགུ་བཅུ་གོ་བཞི་ལོ་འདི་ད་བར་བཞུགས་ཡོད། ཡང་རྒྱ་གར་ནས་གཙོ་བོ་རྒྱ་མཚན་ཉིད་ཕེགས་པ་ཆེན་པོའི་བརྩེ་བ་ལ་གཅིག་ཆར་པ་ས་ངས་རྒྱས་མྱ་ངན་འདའ་ཀར་གནས་བརྟན་འོད་སྲུང་ལ་གདམས་ངག་ཕོགས། དེ་ནས་ཟླ་མོ་ཏ་ར་ལ་ས་ཕོགས་པ་ནས་རྒྱ་ནག་པོའི་ཡུལ་ཀྱིན་བརྩེ། ཏ་ཀཱར་མ་ཏ་ཡ་ན་ལ་ཐུག། དེ་ནས་ཏ་ཀཱར་མ་ཏ་ཡ་ན་དེ་རྒྱ་ནག་ཏུ་དར་ཞུགས་ཆེ་ལ་དམ་ཚོས་དེ་ཉིད་ཀྱིས་འགྲོ་དོན་ཚད་མེད་རྒྱ་ནག་ཏུ་བྱུང་ལ། དེའི་བརྩེ་འཛིན་ཁས་འཆེ་བའི་ཏ་ཀཱར་མ་ཏ་ཡ་ནའི་སྨོན་དཔོན་ཞི་གཤོད་ཏུ་བྱོན་པ་ལས་སྲོལ་འཛིན་བ་ལས། འདུས་བྱས་ཀྱིས་དགེ་བ་ཐར་པ་སྒྲོ་བ་ཕྱིན་ཅི་ལྟར་ལེན་ཅིང་སྟོང་ཉིད་ཀྱང་ཐམས་ཅན་གྱི་ལར་འདོད་པ། དེ་མཁན་ཆེན་ཐམས་ཅད་མཁྱེན་པ་ཞི་བ་ཚོས་མངོན་ཤེས་ཀྱིས་གཟིགས་པ་ལྟར་ལུང་བསྟན་པ། རྒྱ་གར་ནས་མཁས་མཚོག་ཀླ་མ་ཤི་ལ་སྦྱིན་ཏདས་ནས། ཚོས་རྒྱལ་ཆེན་པོ་ཁྲི་སྲོ་སྲོང་བཙན་དབུས་རྒྱ་བོད

མཁས་གྲུབ་དཔལ་དུ་བཞུགས་ཏེ་ཁྱོ་ཤས་དང་མཉམ་དུ་བཙུན་པས། མཐར་ཁྱོ་ཤས་ཕམ་སྟེ། མེ་ཏོག་གི་ཕྲེང་བ་ཀླུ་མ་ལ་ཤེ་ལར་ཕྱུལ། ཁྱོ་ཤས་རྩོ་པ་ཕམ་པར་ཁས་བླངས་ཏེ་ཁྱོ་ཤས་བོད་ཁས་བསླུད། དེ་ཕྱིན་བོད་དུ་ཁྱོ་ཤས་བརྒྱུད་འཛིན་གཅིག་ཀྱང་མེད་མོད། ཁོ་ན་གཤུས་ཆེན་གྱིས་འདི་ནི་ཁྱོ་ཤས་མ་ཧཱ་ཡ་ན་གཞན་ཡིན་ཏེ། ལེའུ་བཞི་པ་ནང་ཁྱོ་ཤས་སྨོན་དགོས་ཐུ་རུ་བཞི་ཙམ་གྱི་ལུང་དྲངས་ནས་སྒྲུབ་པ་འདི་ཅི་ཞེ་ན། གཞུང་འདིར་བསྟན་པ་བཞིན་ཚོས་ཉིད་དོན་ལ་ཚོགས་བསགས་དགེ་སྦྱོང་དད་མོས་བྱམས་སྙིང་རྗེ་བྱང་ཆུབ་སེམས་སོགས་ཀྱི་རྟེན་ཅིག་ཏུ་ལྡན་ནས་དམིགས་བཅས་བསོད་ནམས་ཀྱི་ཚོགས་བསགས་པ་གཅོར་འདོན་ལ་རིམ་གྱིས་འཇུག་པ་དང། དོན་དམ་མཉམ་གཞག་རྣམ་པར་མི་རྟོག་པའི་ཡེ་ཤེས་ངང་ལ་འཇུག་པ། དམིགས་མེད་ཡེ་ཤེས་ཀྱི་ཚོགས་བསགས་གཅོར་འདོན་ལ་གཅིག་ཆར་དུ་འཇུག་པའི་དབྱེ་གཉིས་མཚོད་ནས་ལེའུ་རེ་རེ་ནས་རྒྱས་པས་བར་ཁད་མཚོད་དོ། ཁོ་ན་གཤུས་ཆེན་ས་ངས་རྒྱས་ཡེ་ཤེས་རིན་པོ་ཆེས་གཞུང་འདིར་ཁྱོ་ཤས་མ་ཧཱ་ཡ་ན་འི་མཁན་པོ

ཤ

པའི་དཀྱུས་ནའང། རྒྱ་ནག་ཏུ་ཤེར་མ་ཧཱ་ཡ་ན་མཆོད་གནས་སུ་ཡོད་པའི་ཕྱིར་དང། མ་ཟད་ཇེ་བཙུན་འཇམ་དཔལ་རྣམ་འཕྲུལ་ཆོས་རྒྱལ་ཆེན་པོ་ཁྲི་སྲོང་ལྷེའུ་བཙན་གྱིས་དམ་པའི་ཆོས་ཉིད་དར་ཞིང་རྒྱས་པར་མཛད་པའི་སྐབས། གཙོ་བོ་རྒྱ་གར་དང། སི་ཧྭ་ལ་དང། ལི་ཡུ་ལ་དང། ཁ་ཆེ་དང། རྒྱ་ནག་ནས་ཀྱང་ཤེར་མ་ཧཱ་ཡ་ནའི་མཁས་པ་སྒྲུན་ཏྲངས་ནས་རྒྱ་ནག་སྐད་ནས་བོད་སྐད་དུ་ཆོས་བསྒྱུར་མཛད་པའི་ཕྱིར་དང། མ་ཟད་རྒྱ་ནག་ཤེར་མ་ཧཱ་ཡ་ནའི་དགེ་སློང་མངོན་ཤེས་ཅན་ཞིག་གིས་བོད་ཁྲི་སྲོང་ལྷེའུ་བཙན་སྐུ་འཕྲུངས་ནས་ས་ངར་བྱོན་པར་འགྱུར་བའི་ལུང་བསྟན་མཛད་ཚུལ་སོགས་ཀྱི་ལོ་རྒྱུས་ཡོད་པའི་ཕྱིར་ན། རྒྱ་ནག་ཤེར་མ་ཧཱ་ཡ་ན་ཡིན་ཚད་ལྟ་བ་ཡང་དག་མ་ཡིན་པ་མ་ཁྱབ་བོ། མཁས་གྲུབ་ཆེན་པོ་རྡ་ག་ཡ་ས་ལྷ། རྒྱ་ནག་ཤེར་ཆོས་ལུགས་ངན་པར་མི། ཉན་ཐོས་འོད་སྲུང་ཆེན་པོའི་ཆོས་བརྒྱད་ལས། འོན་ཀྱང་ཞི་གནས་གཙོ་ཆེ་ལྟ་མཐོང་མེད། དགེ་བས་མཐོ་རིས་ལྷོ་ཕྱོགས་པས་ངན་སོང་ལྟུད། མཐོ་རིས་ངན་སོང་གཉིས་

ཀ།། ཀ་འཕོར་བ་ཡིན། དེ་ཕྱིར་དགེ་བ་ཐུན་པ་གཉིས་ཀ་སྒྲུབས། སེམས་ལ་རྣམ་རྟོག་འགྱུ་བ་འཐུལ་བ་ཡིན། ཡིད་ལ་དྲན་པ་མེད་པ་སྐྱོམ་དུ་འདོད། སོགས་གསུངས་པ་ལྟར་རོ། འོན་ཏང་མཁས་མཚོག་ཀླ་མ་ལ་ཞི་ལས་ཚར་གཅོད་མཛད་པར་བྱ་བའི་ཅུ་ཤད་མ་ཅུ་ཡ་ནའི་སྨོན་བཏགས་ཡིན་པར་ཁས་འཚེ་བ། དེའི་དགོངས་བཞིད་ལྟ་ཐོག་ཐུགས་ཡངས་དག་མ་ཡིན་པའི་ཁྱབ་ལ། དེའི་ཕྱིར་མཁན་ཆེན་ཐམས་ཅད་མཁྱེན་པས་ལུང་བསྟན་ལྟར་རྒྱ་གར་ནས་མཁས་པ་ཀླ་མ་ལ་ཞི་ལ་གདན་དྲངས་ནས་ཚར་བཅད་པའི་ཕྱིར་དང། དེ་ཕྱིན་དེའི་ལུགས་བྱེད་མི་ཆོག་པའི་ཆོས་རྒྱལ་གྱིས་བཀས་བཅད་པའི་ཕྱིར་རོ། དགོས་པ་ནི་བསྟན་པ་སེལ་ཞུགས་དགེ་འདུན་ཐེ་འཐུགས་པར་མི་འགྱུར་བའི་ཕྱིར་དུ་ཡིན་ནོ། དེས་ན་བོད་ནང་པ་སྤྱི་དང། ཁྱད་པར་གསང་ཆེན་ཆོས་མ་པ་ནི། ཐེག་པ་ཆེ་ཆུང་དང། མདོ་སྔགས་རྒྱུ་འབྲས་དང། གཞི་སྟང་སྦྱོང་བདེན་གཉིས་ཟུང་འཇུག་དང། ལམ་ཐོང་ཉིད་སྒོམ་ཐེ་ཟུང་འཇུག། འབྲས་བུ་སྐུ་གཉིས་ཟུང་འཇུག་ཐེ་གཞི་ལམ་འབྲས་གསུམ་སོགས་

ཐམས་ཅད་ཡ་མ་བྱས་བར་ཟུང་འཇུག་ཡིན་ནོ། མ་ཟད་ཆོས་སྐྱབས་པོ་ལའང། གོས་དགར་ལྷུང་ལོ་ཅན་གྱི་སྟེ་དང། རབ་བྱུང་ཏུར་སྒྲིག་གི་སྟེ་གཉིས་ཞེས་འདོད་དོ། མདོར་ན་ལྷ་ཀླུ་མ་ལྟ་ཅི་ཡང་
བཞི་ཀ་ཆ་མཉམ་ཡ་མ་བྱས་བ་ཟུང་འཇུག་ཏོ་ན་ཡིན་པས་རྒྱལ་བས་ཆོས་ཟླ་ཐམས་ཡིན་གྱི་ཕྱོགས་རེ་བ་མ་ཡིན་ནོ། ད་ནི་གཞན་དོན་དངོས་ལ་འཇུག་པ་ལ། བསམ་གཏན་མིག་སྒྲོན་འདི་ནི་སྐྱོན
བྱུང་གི་རྟོགས་པའི་འདྲ་འབག་གདམས་ངག་ཡིག་ཐོག་ཏུ་བཀོད་པ་ཞིག་ཡིན་ཏེ། དེ་ཙང་ས་ངས་རྒྱས་ཀྱི་བསྟན་པ་ཞེས་པ་ནི་མདོར་བསྡུས་ན། ལུང་དང་རྟོགས་པ་གཉིས་ཏོ་ན་ཡིན་ཏེ། དེ་ཙང་སྨོན
དཔོན་ཆེན་པོ་དབྱིག་གཉེན་གྱིས་དམ་ཆོས་མདོར་ན་མཛོད་ལས། ཐོན་པའི་དམ་ཆོས་རྣམ་གཉིས་ཏེ། ལུང་དང་རྟོགས་པའི་བདག་ཉིད་དོ། དེ་ལྟར་ཏེ་ཕྱིད་ཕྱིད་དང་སྨ་ཕྱིད་དང། ཐུགས་པར་ཕྱིད་པ་ཏོ་ནའོ།
ཞེས་གསུངས་པ་ལྟར། ལུང་གི་ཆོས་གསུངས་པའ་ཀའ་དང་དགོངས་འགྲེལ་ལ་ཐུ་ལ་ཀ ཉན་ཐོས་ཐམས་པ་ཞེས་ཐམ་ཀ ཟབ་ཅིང་ཁ་ཅོད་ཀས་པ་ཟུང་ལ་ཁ་ངོས་ཐུ་ཀ

ཅ།། རིགས་པའི་རིས་ཤེས་སྒྲོད་པར་བྱེད་པ་དང། རྟོགས་པའི་བསྟན་པ་ལ་བསླབ་པ་རིན་ཆེན་གསུམ་མམ་ཞི་གནས་དང། ལྷག་མཐོང་གཉིས་ཀྱིས་ཆིངས་ཀྱིས་བཅིངས་ནས་རྩེ
གཅིག་ཏུ་བསམ་གཏན་བསྒོམ་སྟེ་སྒྲུབ་པ་ཉམས་ལེན་ཀྱིས་འཛིན་དགོས་ལ། དེ་ལྟ་བུའི་མན་ངག་བསྒོམ་ཚུལ་ལ་ཡོངས་སུ་གྲགས་པ་གཉིས་ཏེ། མཁས་པ་པཎ་ཆེ་ཏའི་དཔྱད་སྒྲོམ་དང། ཟླུན་པོ་བ་ལང
ཕྲེ་བོའི་འཛིན་སྒྲོམ་ཞེས་གྲགས་ལ། ཐོན་ཀྱི་མཁས་པ་རྣམས་ཀྱིས། མཁས་པ་པཾ་དི་ཏས། སྒོ་འདོགས་ཕྱི་རུ་གཅོད། ལྟ་རྟོགས་ཕྱི་རུ་བྱེད། ཡུལ་ལ་དཔྱད་པས་དེ་འཛིན་གྱི་འཛིན་པ་ལྟོག་པར་བྱེད
ཀུ་སུ་ལུ་པས་སྒོ་འདོགས་ནང་དུ་གཅོད། ལྟ་རྟོགས་ནང་དུ་བྱེད། རགས་རོ་རང་གིས་ཤེས། རྟོགས་པ་གཅིག་རང་ལ་སྒྲུ་བར་བྱེད། ཅེས་དང། ཡང། ཐོས་བསམ་པས་སྟོང་ཉིད་རྗེས་དཔག་གིས
ལམ་དུ་བྱེད། རྣལ་འབྱོར་པས་སྟོང་ཉིད་མངོན་སུམ་ལམ་དུ་བྱེད་ཅེས་གྲགས་པ་ལྟར། ད་ལམ་གནས་ཆེན་རིན་པོ་ཆེས་གཞུང་འདིར་ནི། དེ་གཉིས་ཀ་རྣམ་པར་བཞག་པས་བསྟན་མོད། ཡིན་ནའང

དཔྱད་ཐོག་ལ་དབང་རྒྱལ་དང་དོན་ཀྱི་རྩོལ་བདེན་པ་ལ་འཇུག་པའི་ལམ་ཞེས་བཞག་སྟེ། རྒྱུ་མཚན་ནི། དཔྱད་པ་ནི་བློ་རྣམ་རྟོག་ཡིན་ལ་དེ་ཀྱི་རྩོལ་ཡིན་པས་ཁྱབ་པའི་ཕྱིར་རོ། གཞུང་འདིར་འཇོག་ཐོག་ལ། དབང་རྟོན་རིས་དོན་དོན་དམ་བདེན་པ་ལ་འཇུག་པའི་ལམ་ཞེས་བཞག་སྟེ། རྒྱུ་མཚན་ནི། ཐད་ཀར་མི་རྟོག་པ་ལ་འཇུག་སྟེ་ཐོག་པའི་ཕྱིར་དང། མི་རྟོག་པའི་ཡེ་ཤེས་ནི་དོན་དམ་བདེན་པ་ཡིན་པས་ཁྱབ་པའི་ཕྱིར་རོ། འོ་ན་མཁས་པ་བཏུ་ཏའི་དཔྱད་ཐོག་དེ་འདིར་དབང་རྒྱལ་ལམ་ལ་འཇོག་གམ་ཞེ་ན། འདིར་དེ་ལྟར་ཐ་སྙད་མཛད་དེ། དེའི་རྒྱུ་མཚན་ནི། གཞུང་འདིར་འཇོག་ཐོག་བྱེད་པ་གཅོར་འདོན་བྱས་པའི་ཕྱིར་རོ། དེའི་ཕྱིར་གཞུང་འདིར་འཇོག་ཐོག་དང་དཔྱད་ཐོག་བྱེད་པཝོ་ལ་དབང་པོ་རྣོ་རྒྱལ་ཐ་སྙད་མཛད་པ་ནི་དོན་དམ་དང་ཀུན་རྫོབ་བདེན་པ་གཅོར་འདོན་མཛད་ནས་གསུངས་ས། ཡིན་ནའང་འཇོག་ཐོག་བྱེད་པོ་ཐམས་ཅད་དབང་རྟོན་ཡིན་པས་ཁྱབ་པ་མེད་ལ། དཔྱད་ཐོག་བྱེད་པོ་ཐམས་ཅད་དབང་རྒྱལ་ཡིན་པས་མ་ཁྱབ་བོ། དེའི་ཕྱིར་ན། འཇམ་མགོན་མི་

ཅ།། ཞགས་རིན་པོ་ཆེས། དང་པོ་དཔྱད་པ་གལ་ཆེ་སྟེ། དཔྱད་པ་བཟང་པོས་མ་དྲངས་ན། རིས་ཤེས་བཟང་པོ་གལ་སྐྱེ། རིས་ཤེས་བཟང་པོ་མ་སྐྱེས་ན། ཐུགས་འདོགས་དགེ་པ་གལ་ནུས། ཐུགས་འདོགས་དགེ་མ་མ་ནུས་ན། ལས་རྒྱང་དགེ་པ་ལ་འགལ། ལས་རྒྱང་དགེ་མ་འགལ་ལས། འཁོར་བ་དགེ་པ་ལ་ལྷོད། ཞེས་གསུངས་པ་ལྟར་དཔྱད་པ་བཟང་པོ་མེད་ན་རིས་ཤེས་མི་སྐྱེ། རིས་ཤེས་མེད་ན་འཁོར་བའི་རྩོངས་པ་ཐོབ་པར་དངོས་སྟོབས་རིགས་པས་གྲུབ་པའི་ཕྱིར། དང་པོ་གསུང་རབ་དགོངས་འགྲེལ་དང་བཅས་པ་ལ་ཐོས་པའི་ཤེས་རབ་ཀྱིས་ཚོགས་གི་ཐུགས་འདོགས་ཀྱི་ཡིན། བར་དུ་བསམ་བྱུང་གི་རིགས་པས་བརྟགས་ཤིང་དཔྱད་པ་རིས་པའི་ཤེས་པ་ཐེ་ཚོམ་དང་བྲལ་བ་རྒྱུ་ལ་སྐྱེད་པར་བྱེད་པ་དོན་གྱི་ཐུགས་ཀྱི་ཡིན། མཐར་ཐུགས་མ་ལས་བྱུང་བའི་ཤེས་རབ་ཀྱིས་ཇི་ལྟར་ཐོས་ཤིང་བསམ་པའི་དོན་དེ་ཉིད་ཉམས་མྱོང་གཏན་ལ་འབེབས་ནས་དེའི་དོན་ཐུགས་ཀྱི། ཐུགས་པ་དེ་ལ་དཔྱད་ཐུགས་དང་འཛིན་ཐུགས་ཀྱིས་ཏེ། མཐར་རིས་ཤེས་ཆ་ཙམ་ནས་བླང་

ཡང་དཔྱད་པ་ནི་རྟོག་གེ་ཟོལ་མ་ལ་འགྲོ་བས་ན་དེ་མ་སོང་བར། མཇུག་འཛིན་སྒོམ་ཁོ་ནར་སྒོམ་པར་བྱེད་དགོས་ཞེས་དེ་ལྟ་བུའི་མན་ངག་ཁ་གསལ་ལ་འཕགས་བོད་མཁས་གྲུབ་རྣམས་ཀྱིས་ལེགས་བཤད། མི་ཕམ་རིན་པོ་ཆེས་རེས་ཤེས་རིན་པོ་ཆེའི་སྒྲོན་མེ་བཏེགས་ན་རྒྱོར་སས་ཆུན་ལྟག་མེད་ས་ལལ་བའི་ཞིས་ཞར་བྱུང་དུ་སྒྲས་པའོ། རྒྱལ་བསྟན་ཐེག་པ་རིམ་དགུའི་བསྟུས་པའི་མདོ་སྡེ་གསས་ཉམས་སུ་ལེན་པའི་སྒོམ་ལ། མིང་གི་ཐ་སྙད་ཡོད་མེད་ཇི་ལྟར་རྟེད། དོན་གྱི་དཔྱད་སྒོམ་རིམ་གྱིས་པ་དང། འཇ�sg་ལ་ཁ་ཅིག་ཐ་སྙད་ཡོད། ཡིན་ནའང། དཔྱད་སྒོམ་ལ་འཇsg་ལ་ཁ་ཅིག་ཐ་ཡ་ཡ་ཡ། ཁ་ཅིག་ཐ་ཡ་ཡ། ཁ་ཅིག་ཐ་ཡ་ཡ། ཁ་ཅིག་ཐ

ཅ།། ཐེག་པ་ཆེན་པོ་ལྟར་ན། རྒྱ་ཆེན་སྤྱོད་སྨོན་ལས་ཚམས་ཙམ་པ་དང། ཟབ་མོ་ལྟ་སྒོམ་པའི་གཉིས་ཏེ་ནང་པ་ས་ངས་རྒྱས་པའི་མདོ་མཚན་ཉིད་ཐེག་པ་དེ་གྲགས་མཐའ་ཆེན་པོ
རྣམས་ཀྱི་ཏིང་ངེ་འཛིན་བསྟོམ་ཚུལ་མན་ངག་ཐམས་ཅད་གཞུང་གཅིག་ཏུ་བསྡུན་པའི་ལེགས་བཤད་ཡིན་ནོ། དེ་ཙམ་མ་ཟད་གསང་སྔགས་རྗེ་རྗེ་ཐེག་པ་ཕྱི་རྒྱུད་སྡེ་གསུམ་དང། གོང་མ་རྒྱུད་མ་ཧཱ་ཡོ་গ
དང། ལྷུན་ཡ་ནཱ་ཡོ་গ་དང། རྗེ་གསས་ཆེན་ཡ་ཏི་བསྟོམ་ཚུལ་དང་བཅས་པ་ལ་མིང་དཔྱད་སྟོམ་འཛིན་སྟོམ་པ་སྟེ་ནང་དོན་དཔྱད་འཛིན་སྟོམ་ཚུལ་རང་བཞིན་ལས་མི་འདའ་བས་འདིར་གསལ
ཞིབ་རྒྱས་པར་བསྟན་པས་ན་སྲིད་ན་དགེན་པའི་ལེགས་བཤད་ཡིན་ནོ། དེ་ལྟ་བུའི་དགོས་དབང་གིས་བཞག་པའི་དབང་རྟགས་ལམ་རིམ་གྱིས་པ་ལ། དྲང་དོན་ནམ་ཐབས་སྟོང་བའི་ཚ་སེམས་བསྐྱེད་དང
སྙིང་རྗེ་དང་པས་གླུན་རྗོས་བདེན་པ་གཅོད་པར་མཛད་དེ་གདུལ་བྱ་རྣམས་ཐར་ལམ་ལ་འཕྲོད་པའི་ཐབས་ཀྱིས་བསམ་གཏན་ལ། རིམ་གྱིས་པ་འཇུག་པའི་ཐབས་ལ་དཔྱད་སྟོམ་གཅོ་ཆེ་བའི་ཕྱིར་དང།

གཉིས་པ་ནི། དབང་རྟོག་རིས་དོན་དོན་དམ་བདེན་པ་གཅོད་བྱས་ཏེ། དང་པོ་ནས་རིམ་གྱིས་པ་མིན་པ་མི་རྟོག་པ་གཅིག་ཚར་ཏིང་ངེ་འཛིན་ལ་ཐད་ཀར་འཛུག་པ་ལ་འཇུག་སྒོམ་གཅོ་ཆེ་བའི་ཕྱིར་རོ། རྒྱུ་མཚན་དེའི་ཕྱིར་མན་ངག་གི་གཞུང་འདིར་དཔྱད་སྒོམ་དང་འཇུག་སྒོམ་དེ་གཉིས་རིམ་གྱིས་སོ་སོར་ལེའུ་བཞི་པ་དང་བླ་པས་བསྟན་པར་མཛད་དོ། དེའང་རིམ་སྒོམ་གྱི་སྤྱོས་པ་རིམ་གཅོད་ཀྱིས་འཕགས་ཡུལ་ཡོངས་གྲགས་མཁས་མཚོག་ཕལ་ཆེ་བའི་བཞེད་སྲོལ་ཏེ། གནས་ཆེན་གྱིས་མཚན་གཞི་ནི་མཁན་ཆེན་ཞི་བ་འཚོ་ཤི་དང་ས་ལྷ་ཝ་མཁས་མཚོག་ཀླ་མ་ལ་ཤ་ལ་ལྟ་བུ་སྟེ། ཐེག་པ་ཆེན་པོའི་བསམ་གཏན་སྒོམ་ཚུལ་རིམ་གྱིས་པ་ཞེས་བྱའོ། དེ་རྒྱུ་ནག་རྒྱང་ལ་ཅོན་ལྷུན་ཞེས་བྱའོ། གཉིས་པ་གཅིག་ཚར་པ་ནི། བློ་རབ་ཐུན་པ་ལྷོན་སོང་ཅན་ཁ་ཅིག། ཐད་ཀར་ལྷོས་པ་ཀུན་བལ་སྒོམ་ལ་འཇུག་པ་སྟེ། མཚན་གཞི་ནི། གནས་བརྟན་འོད་སྲུང་དང། ཏན་མོ་ཏ་ནས་བརྒྱུ་པའི། བོ་ཏི་ཏན་མོ་ཏ་ར་ལྟ་བུ་སྟེ། ཐེག་པ་ཆེན་པོའི་བསམ་གཏན་གཅིག་ཚར་སྒོམ་པ་རྒྱ་ནག་རྒྱང་དུ་ཏོན་ལྷུན་ཞེས་བྱའོ། དེའང་

৩৩॥ ལོ་རྒྱུས་ལ་བོ་ཏི་ཏཱ་ཏཱ་ར་རྒྱ་གར་ཨར་ཕྱོགས་རྒྱ་མཚོ་བརྒལ་ནས། རྒྱ་ནག་ཡུལ་དུ་ཚོགས་ཆེན་པོས་བརྒྱུད་ནས་སྒོམ་སྦྱོལ་བར་མཛད་པ་ལ་ནི་ཇི་ཨར་མ་ཏྲ་ཡ་ན་ཞེས་གྲགས། དེང་སང་ཐུན་ནམ་ཇན་མ་ཏྲ་ཡ་ནའང་འདིའི་བརྒྱུད་པ་ཉིད་ཡིན་པར་བཤད་དོ། དེ་དག་ཀྱང་གནས་སྐབས་ཉམས་ལེན་དགོངས་པའི་གཏད་སོ་མི་འདྲ་བ་ཅོམ་ལས་མཐར་ཐུག་འགལ་མེད་བྱང་ཆུབ་ཆེན་པོའི་ལམ་པོ་ཆེར་གཅིག་ཏུ་འབབས། དེའི་ཕྱིར་ན་རིམ་གྱིས་པ་དང་གཅིག་ཆར་པའི་ཏིང་ངེ་འཛིན་སྒོམ་ཚུལ་ཆེན་པོ་གཉིས་མི་འགལ་ཟླང་འབྲེལ་དུ་ཉམས་སུ་ལེན་དགོས་པར་གཞུང་འདིར་གསལ་ཞིང་རྒྱས་པར་བསྟན་པ་ཡིན་གོ། ཡིན་ནའང་མདོའི་བསམ་གཏན་དེ་འང་དཀའ་མཐར་ཐུག་མ་ཡིན་ཏེ། དེ་ལས་གསང་སྔགས་རྗེ་རྗེ་ཐེག་པའི་བསམ་གཏན་མ་ཏྲ་ཡོ་གཱའམ་རྣལ་འབྱོར་ཆེན་པོ་ནི། ཁྱད་པར་དུ་འཕགས་པའི་བསམ་གཏན་ཡིན་ནོ་ཞེས་ལེའུ་དྲུག་པས་བསྟན་ཏོ།། དེ་ནས་གསང་སྔགས་རྗེ་རྗེ་ཐེག་པའི་རྣལ་འབྱོར་ཆེན་པོ་མ་ཏྲ་ཡོ་གའི་སྟྲིང་པོའི་བཅུད་མདོ་སྔགས་ཐེག་པ་རིམ་པ་དགུའི་ཡང་རྩེ་ཏོག

ཏཱ་ཡཱ་ཐཱ་ཏཱ། ཨ་ཝ་ལོ་ཀི་ཏེ་ཤ་ཝ་ར། ཨ་ཡ་ཀ་ཏ་ཡ། ཨ་ཡ་ཀ་ཏ་ཡ། ཨ་ཡ་ཀ་ཏ་ཡ

ཀ།། ཞིང་འདུ་བ་ལྟར་ཡིན་པར་ཇོ་གས་ཆེན་ལམ་གྱི་ཆ་ལག་ཏུ་འང་བསྟན་པ་ཡིན་ནོ། ཨཱ ནལ་འབྱོར་མིག་གི་བསམ་གཏན་ནམ་བསམ་གཏན་མིག་སྒྲོན་གྱི་གདམས་
དག་གཞུང་འདིའི་ལེའུ་དང་པོ་ལ། ཐར་པ་བྱང་ཆུབ་ཆེན་པོའི་གོ་འཕང་ཚོ་འདིར་སྙིང་ནས་སྨྲྭ་བ་འདོད་རྣམས་ཀྱིས་དང་པོ་གཉིས་མཚན་ཉིད་དང་ལྡན་པ་བཅོལ་བ་དང། གཉིས་པ་དེར་ལས་ཅི་བྱ་ན། རང
རིག་པས་རང་གི་མཚན་ཉིད་ལ་བལྟ་བ་མེད་པའི་ཚུལ་གྱིས་བལྟ་སྟེ་འདྲིས་གོ་མས་རྒྱུན་དུ་བྱ་བའི་ཞེན་དང་ལུས་དག་གི་རྣམ་གཡེར་ཡོད་དོ་ཅོག་སྦྱངས་ཏེ། ངམ་བཅའ་ནི་མཐའ་མེད་ཕེམས་ཅན་ཐམས
ཅད་སྡུག་བསྔལ་རྒྱ་མཚོ་ལས་ཐར་དུས་མེད་པ་དང། ཐར་ཐབས་རང་རིག་པའི་ཡེ་ཤེས་ཟབ་མོའི་གཉུག་མའི་ཕེམས་འདི་མངོན་དུ་འགྱུར་བའི་དོན་དུ་དམིགས་ཏེ་སྙིང་ཁོང་རྒྱས་པའི་གཏིང་ནས་མཐའ
མེད་པའི་ཕེམས་ཅན་རྣམས་ལ་བྱམས་སྙིང་རྗེ་བྱང་ཆུབ་ཀྱི་ཕེམས་རིན་པོ་ཆེ་བསྐྱེད། དེ་འང་རིམ་དང་གཅིག་ཆར་པའི་དོན་དམ་བདེན་མེད་དང། དེ་འང་རང་ཕེམས་དག་མཉམ་དབྱེར་མེད་དང། དེ་འང

རིག་པ་བྱང་ཆུབ་སེམས་ཀློང་སྐྱེ་གསུམ་མ་བཅོལ་གདོད་ནས་ལྷུན་གྲུབ་ལ་བརྟེ་ཕྱེ་ལྟ་རི་མ་བཞི་པོའི་རྒྱུན་སྐྱོང། གསུམ་པ་ཐོན་དུ་འགྲོ་བའི་ལས་གང་བྱ། སྒྲིང་མདོ་ལྟགས་རིག་གཞས་དང་བཅས་པ་ཐོས་བསམ་དང། ཁྱད་པར་གདམས་ངག་ཟབ་མོ་རྣམས་ལ་ཐོས་བསམ་སྒོམ་གསུམ་གྱིས་ལྷོ་འདོགས་གཅོད་དེ་རེས་ཤེས་ཀྱི་མར་མེ་རང་བྱུང་སྒྲར་བའི་ཤེས་རབ་ཏུ་མ་མེད་པ་ལ་འབད་པ་ལ་ཤིན་ཏུ་གལ་ཆེ། དེས་ན་ཐོན་འགྲོའི་འདུས་བྱས་ཚོགས་བསགས་སྒྲིབ་ཐུགས་ངན་ཡོད་དོ་ཅོག་ལུས་ངག་ཡིད་གསུམ་རང་གིས་ཅི་ནུས་འབད་པ་ཡིན་ནོ། བཞི་པ། ཟས་ཁོར་ལོངས་ཐུགས་གཉིན་ཀྱོགས་ཐམས་ཅད་ནི་མི་རྟག། མི་བརྟན། ཇི་ཙམ་དུ་འཛིན་ན་དེ་ཙམ་དུ་ཐུག་བསྡལ་འཕེལ་བའི་རྒྱུར་རིག་པར་བྱས་ཚགས་ཞེན་སྤངས་བའི་ཐབས་ལ་འབད་དགོས། ལྷ་པ་བདག་གི་བའི་འཕྲི་བ་ཐམས་ཅད་བཏུང་དེ་དགེ་བའི་གནས་ལ་འདུ་བའི་ཡོན་ཏན་ནི་མཐའ་མེད་པའི་ཕྱིར་དུས་རྟག་ཏུ་དགེ་བ་གསུམ་བསྟེན་པ་ལ་བསླབས་པར་བྱའོ། ། རྣལ་འབྱོར་པའི་མིག་གི་བསམ་གཏན་གྱི་ལེའུ་གཉིས་པ་ལ།

ཅ།། དོན་ལ་འཇུག་པའི་ཚོར་བ། རྒྱུའི་མཚན་ཉིད་ཐེག་པའི་ལུགས་ཀྱི་དབང་པོ་རྣལ་དང་རྟོག་པོའི་བྱེ་བྲག་གིས། རིམ་འཇུག་པ་དང་། གཅིག་ཆར་པ་གཉིས། དང་པོ་རིམ་གྱིས་པ་ནི། རྒྱ་དགར་པོའི་སྨོན་དཔོན་ཀླ་མ་ལ་ཕྱི་ལའི་འདོད་གཞུང་སྟེ། ཏང་དོན་གྱི་མདོ་སྡེ་ཡོངས་སུ་མཛོག་པའི་གཞུང་དེ། གཉིས་པ་གཅིག་ཆར་པ་ནི། ཁོད་སྲུང་དང། སྨོན་དཔོན་ཏྲཱ་ཁ་ལས་བརྒྱུད་པ་ནི། བོ་ཏི་ཏྲཱ་ཁ་ནི་ཞར་ཕྱོགས་ནས་རྒྱ་མཚོ་བཆལ་ཏེ་འོངས་ནས། རྒྱ་ནག་ཡུལ་ལིང་ཀུན་ཏུ་ཕྱིན་པ་དང། རྒྱ་རྫེ་སེའུ་ས་ཆེ་མཁན་ལས་ནས། མཁན་པོས་ནི་རྒྱ་རྫེས་དོན་དམ་མི་གོ་བར་ཤེས་ཏེ། མཁར་ལག་ཆུར་བྱོན་པས། དགེ་སློང་ཞ་ཤེ་དང། ལེའུ་ཅི་དང། བཀྲན་ཏོ་ལ་སོགས་པས་ཕྱག་དོག་བྱས་ཏེ། ལེའུ་ཅིས་མཁན་པོ་ལ་དུག་སྟ་ཕྱི་ལན་དུག་བླུད་པས་མ་ཚུགས་སོ། གཞུགས་ཚོས་གཏད་པའི་སྨོན་མ་ཆེད་ནས། རྒྱ་ནག་ཡུལ་དུ་སྐུ་འདས་ཚུལ་བསྟན་ནས་བདུར་བཤད་ཟིན། དེ་དུས་རྒྱ་ནག་ཡུལ་ནས་སྟོད་ཕྱོགས་སུ་ཚོང་པ་འདུན་ཞེས་བྱ་བ་ཕྱིན་པས། ར་མ

ཏིང་གི་ལ་ཀ་ས་ལོ་ནས་པོ་ཏ་ཏ་ཆེ་ཏ་ར་དང་མཇལ་ཏེ། ཕྱག་ན་ལྷ་མས་ཡ་གཅིག་ཞིག་ཀྱང་ཐོགས་ནས་འདུག་གོ། དེར་བཀའ་མཆིད་ཞིབ་ཏུ་སྒྲས་པ་དང། ས་ལོ་ལོག་ནས་རྒྱ་ནག་ཡུལ་དུ་གཏམ་ཞིབ་ཏུ་བསྟད་པ་དང། ངུར་ཁ་ཕྱེ་ནས་བལྟས་པ་ན། ལྷ་མས་ཡ་གཅིག་ལས་མི་འདུག་པས་ཀུན་ན་རེ་འཕགས་པ་ཡིན་གོ་ཟེར་རོ། དེས་བརྒྱུད་པའི་ཐ་མ་ནི་ཤ་ཧ་ཡ་ནའི་གཞུང་གཅིག་ཆར་འཛུག་པ་སྟེ། ཡོངས་སུ་རྫོགས་པའི་མདོ་སྡེའི་གཞུང་དེ། དེ་ནང་རེ་ཞིག་ཕྱེ་ནས་གསོལ་ན། ཅོན་ཆུན་ནི་ཐབས་ཞི་གནས་རྒྱུད་བརྟགས་པ་དང། གོ་མས་པར་སྣ་བའི་ཞི་གནས་སོགས་ཐོབ་པར་བྱེད་དོ། དེ་ཅོན་ཆུན་ནི་ཐོག་མ་ཉིད་ནས་དོན་དམ་མ་སྐྱེས་པ་བྱ་བ་མེད་པས་གོ་མས་པའི་ཐབས་རྣམས་ཐོབ་པར་བྱེད་ཀྱང། ཐབས་ནི་ཡིན་གྱི་དེ་ལ་ཐབས་ཆེན་པོ་ཞེས་པའི་བྱའོ། ཐབས་ཆེན་པོ་གང་ཞེ་ན། དེ་ལ་གཉིས་དེ། རྟེན་པའི་ཐབས་དང། བྱ་བ་མེད་པའི་ཐབས་སོ། དང་པོ་ནི། རྟེན་པའི་རྣལ་འབྱོར་ཆེན་པོའི་ཐབས་ནི་དཔེར་ན་དུག་ཉིད་ལོངས་སྤྱོད་པས་སྨན་གྱི་མཆོག་ཏུ་གྱུར་པ་ལྟ་བུ་སྟེ། དེ་ལའང་ཕྱི་དང་ནང་དོ།

᠂᠂᠂

ཉམས་དང་ལྡན་པའི་གོ་གས་བསྟེན་པ་དང། ཐུགས་ནང་པས་མཚན་དང་ལྡན་པའི་ཕྱག་རྒྱ་བསྟེན་པ་དང། བསམ་པ་དང་མཐུན་པའི་ཏན་རྒྱ་བསྟེན་པ་དང། ཡིད་དུ་འོང་བའི་གཡོག་བསྟེན་པ་དང་བཞི་པོ། གསུམ་པ་སྐྱེ་ཞིན་བསྟན་པ། མ་བསྐོས་པའི་སྐྱེ་བསྟན་པ་དང། བསྐོས་པའི་ཡོན་ཏན་བསྟན་པའོ། ། རྣལ་འབྱོར་མིག་གི་བསམ་གཏན་གྱི་ལེའུ་གསུམ་པས་ནི། དེ་ལ་དོན་ལྔ་བས་ཐམ་ཚོད་པར་བྱ་བ་ནི། ཐབས་དང། ཡོན་ཏན་དང། དོན་མ་མཐོང་བར་སྐོས་པའི་སྐྱེ་ནོ། དེ་ལ་ཐབས་ནི་རྒྱས་པ་རང་གཞུང་འཆད་པའི་སྐབས་སུ་སྟོན་ཏེ། ཡོན་ཏན་ནི་གཉིས་ཏེ། རྟོགས་པ་རང་གི་དོན་བའི་ཡོན་ཏན་དང། རྟོགས་ནས་སྐྱོས་པའི་ཡོན་ཏན་ནོ། དང་པོ་ནི། མདོ་སྡེ་པའི་ལུགས་ཀྱི་རྟེན་ཅིང་འབྲེལ་བར་འཐུང་བ་དང། གཅིག་དུ་མ་དང། ཆུ་བའི་སྐྲ་འགོག། རྡོ་རྗེ་གཟེགས་མ་ལ་སོགས་པའི་རྟེས་དཔག་གིས་དོན་དམ་པའི་འཛིན་པ་མ་སྐྱེས་པ་དང། ཀུན་རྫོབ་ཆུ་མར་མཐོང་བའི་ལྷག་མཐོང་གི་ཤེས་རབ་དང། ཏོན་ལྡན་རིམ་ཚོས་མ་སྐྱེས་པའི་ཀློང་ལ་གཞལ་དུ་མེད་པས་

ཅ།། རྟོགས་པར་སྒྲུབ་དང། དེའང་མི་ཤེས་པ་ཉིད་ཤེས་པ་ཡིན་དགོ་པ་དང། ཅིར་ཡིན་མ་རིག་པ་ཉིད་རིག་པ་ཡིན་དགོ་པ། ཅིར་ཡིན་མ་མཐོང་བ་ཉིད་མཐོང་བ་ཡིན་དགོ། ཅི་ཡིན་མི་རེག་པ་ཉིད་རེག་པ་ཆེན་པོར་རྟོགས་པའི་ལྷག་མཐོང་སྟེ། ཚུལ་དེ་ལྟར་གཉིས་རྟོགས་ན། ཆོས་ལ་མཁས་པར་བར་ཁད། དེར་རིལ་འདུས་པར་ཡིན་ཁད་དོ། གཉིས་པ་རྟོགས་ནས་བསྟོམ་པའི་ཡོན་ཏན་ནི། དོན་མཐོང་ནས་བསྟོམ་ན་ཐམས་ཅད་མཁྱེན་པའི་གོ་འཕང་ལ་སྦྱོར་ནུས་པ་ནི་ཏིང་འཛིན་རྒྱལ་པོའི་མདོ་ལས་གསུངས་སོ། མ་རྟོགས་པར་བསྟོམ་ན། རྒྱལ་མ་སྦྱངས་ཚུར་འཛུག་པའམ། ལོང་བ་ལམ་དུ་ཞུགས་པ་འདྲ་ཞེས་ཏིང་འཛིན་རྒྱལ་པོའི་མདོ་ལས་གསུངས་སོ། གསང་སྔགས་རྡོ་རྗེ་ཐེག་པ་མ་དཀྱ་ཡོ་ག་དང། ཨ་ནུ་ཡོ་ག་དང། ཨ་ཏི་ཡོ་གའི་སྒྲབས་ནའང། ཐེག་བཅད་ཐབས་ལུང་དང་རིགས་མན་ངག་གསུམ་གྱིས་རྟོགས་པར་བྱ་སྟེ་ཞིབ་ཏུ་གཞུང་ཕྱི་ནས་སྟོན་ཏོ། མདོར་ན་མདོ་སྔགས་ཐེག་པའི་བསྟན་དོན་འོག་མ་ལས་གོང་མ་ཇི་ཟབ་ཏུ་འགྱོ་བས་ན་སྒྲས་ཀྱི་གདངས་བྱ་བཞིན་གོང་མ་

གོང་མའི་ནང་འོག་མ་རྣམས་འདུ་བས་མཐར་ཐུག་ཐེག་རྩེ་ཟླ་ཁ་ཏེ་ཡོ་གར་ཀུན་འདུ་བ་རི་རབ་རྩེ་མོར་ཕྱིན་ཏེ་འོག་མའི་རི་ཀུན་ཐམས་ཅད་མཐོང་བ་བཞིན་དུ་ཡིན་པར་བསྟན་ཏོ།

ཨོ།　　རྣལ་འབྱོར་མེག་གི་བས་མ་གཏན་གྱི་ལེའུ་བཞི་པ་ལ།　འདིར་ལྷན་རྫོགས་ཐེག་པའི་སྒྲུབ་ཕྱོགས་ནས་རིམ་གྱིས་པ་དང་གཉིག་ཚར་པ་གཉིས་ལམ་སྟེགས་ནས་ཡིན་ལ།　དགག་ཕྱོགས་ནས་ད་དུང་མཚན་མའི་འཛིན་སྟངས་ཡོད་པའི་ཕྱིར་ན་གོ་ལས་སའང་ཡིན་ནོ།　དང་པོ་རིམ་བཞུག་པ་ཅོན་ཆུན་པ་ནི་དགེར་ན།　རི་བོ་ཆེན་པོར་འཛོགས་ན་གོམ་གཉིག་གོམ་གཉིས་ནས་འགོ་འཛུགས་ཏེ་རིམ་གྱིས་ཕྱིན་ན་རི་རྩེར་བརྟོལ་ཐུབ་པ་དང་འདྲ་བར།　རྒྱལ་བ་ཆོས་སྐྱའི་གོ་འཕང་སྒྲུབ་པ་ལ་འང།　བདག་མེད་གཉིས་དང།　ཚད་མེད་བཞི་དང།　བདེན་གཉིས་སོགས་ལ་རིམ་གྱིས་བློ་ཐུངས་ནས་ཏེ་ཏེ་ལམ་ལྟ་དང་སྒོམ་བཏུས་ཏེ་ཤར་ནས་རྒྱས་པར་འགྱུར་བའི་ཕྱིར།　དང་པོར་ཆོས་རབ་རྣམ་པར་འབྱེད་པའི་ཞེས་རབ་ཆོས་དང་གང་ཟག་གི་བདག་མེད་པར་གཏན་ལ་འབེབས་པའི་ཞེས་བྱ་ཕྱི་ནང་ཀུན་ལ་བརྟགས་

ཀ།། ཤིང་དཔྱད་པས་བདག་མེད་གཉིས་ཀྱི་དོན་ལ་རེས་པའི་ཤེས་པ་ཐེ་ཚོམ་དང་བྲལ་བ་རྒྱུ་ལ་སྐྱེས་པར་བྱེད་ནས། དེའང་འཇམ་མགོན་མི་ཕམ་རིན་པོ་ཆེའི་བཞེད་གཞུང་བཞིན། དང་པོར་དཔྱད་དེ་སྐོན། བར་དུ་དཔྱད་འཇ�g་སྤེལ་ཏེ་བསྟོན་པ་དང། མཐར་འཇིག་སྐོན་ཁོ་ནས་གསུངས་པ་ལྟར། དེའང་དང་པོ་རྣམ་གྲངས་པའི་དོན་དམ་བདེན་ལ་ཞར་བའི་སྟོང་ཉིད་བསྟོན་པ་དང། དེ་ནས་བདེ་ལས་འདས་པའི་རྣམ་གྲངས་མ་ཡིན་པའི་དོན་དམ་བདེ་འདས་སྣ་བསམ་བཟློག་ལ་འཇུག་པ་ཡིན་ལ། དེ་ལྟ་བུའི་དོན་དམ་པ་བདེན་པ་སྐོན་པའི་སྟོན་དང་རྟེས་སུ་སྐྱེད་ནས་སྐྱེད་ཁོང་རུས་པའི་གཏིང་ནས་བྱམས་སྙིང་རྗེ་དགའ་བ་བཏང་སྙོམས་ཏེ་ཚད་མེད་བཞིའི་ངོ་བོ་ཅན་གྱི་བྱང་ཆུབ་ཀྱི་སེམས་རིན་པོ་ཆེ་བསྐྱེད་པས་རྣམ་པ་ཀུན་ཏུ་ཀུན་རྫོབ་དང་དོན་དམ་གཉིས་ཀར་དབང་བསྒྱུར་བར་འབད་པར་བྱས་ནས་ཚོགས་གཉིས་དང་བདེན་གཉིས་ཞི་ལྷག་ཟུང་འཇུག་གི་ལམ་ཡིན་པས། དེ་རྣམ་པ་ཐམས་ཅད་མཁྱེན་པའི་གོ་འཕང་རིན་པོ་ཆེ་དངོས་རྒྱུ་ཐུན་མོང་མ་ཡིན་པ་ཡིན་ནོ། དེས་ན་རིམ་གྱིས་པ་འདིས་ཀཱཏོ་

དཔྱད་ཐོག་ནས་སྨོན་པ་ཆོས་བཅམ་ལྡན་ཐོག་ནས་སྨོན་པ་ཆོས་ཏེ་ཀུན་ཇོ་བར་དང་དོན་དམ་བདེན་པ་ཡ་མ་བྱལ་ཟུང་འཇུག་ཁོ་ནའི་གྲུབ་མཐའ་སྒྲོང་ནས་ཆོགས་གཉིས་ཟུང་འཇུག་ལམ་ནས། འབྲས་བུ་སྐུ་
གཉིས་ཟུང་འཇུག་སངས་རྒྱས་གོ་འཕང་སྒྲུབ་པ་ཡིན་ནོ། དེའང་ཅུང་རྒྱས་པར་བཤད་ན། གཞི་ལྟ་བ་གཏན་ལ་འབེབས་པ་དང། ལམ་སྨོན་པ། འབྲས་གྲོགས་སྒྲུབ་པ་དང། འབྲས་བུ་བསྟན་པའོ།
དང་པོ་གཏན་ལ་འབེབས་ཐབས་ལ། ཆོས་ཐམས་ཅད་ཀྱི་གཞི་འི་གནས་ལུགས་ནི་གཏོང་ནས་སྟོང་པའི་མཐའ་བཞི་སྤྲོས་པ་བརྒྱད་དང་བྲལ་བའི་སྒྲ་བསམ་བཏྱོད་བློ་ལས་འདས་པ་མི་རྟོག་པའི་ངང་ལ་ཆུ
གཅིག་ཏུ་འཛིན་ནས་སེམས་དེའི་གནས་དགོས་པ་དེ་ནི་ལྟ་བའི་ངང་ལས་གཞི་ཡིན་ནོ། དེའི་རྟེས་ཐོབ་ཏུ་ལྟ་བའི་ལག་རྟེས་སུ་ཕྱི་ནང་གི་ཆོས་ཀུན་སྟོང་ནི་སྟོང་ནའང། དངོས་གྲུབ་པ་མེད་པ་སྒྲུ་མ་དང་རྨི
ལམ་ལྟ་བུ་རྟོགས་པས་ན། ཆོས་གང་ལའང་བདེན་ཞེན་མེད་པ་ཇི་དགོས་ཀྱི་འཛིང་བ་གྲོལ་བའི་ཕྱིར་འཛིན་རྟེན་ཆོས་བརྒྱད་རང་ཞིག་རང་གྲོལ་དུ་འགྲོ་སྟེ་བག་ཚགས་ཐམས་ཅད་ཟད་པས་དོན་དམ་པ་མི་

ཤེས་རབ་ཕྱིན་པ། ཀུན་ཏུ་ཡང་ཕྱིན་ཏེ། ᠬᠣᠷᠠᠪᠳᠤᠨ᠂ᠬᠣᠯᠪᠣᠯᠠᠭᠠᠨ᠂ᠬᠣᠭᠣᠷᠠᠯᠳ

ཀྱང་མ་སྒྲོས་པའི་སྟོང་པ་ཉིད་དང་དུ་བྲེལ་བཅོས། དེའི་དོན་ཁོ་ན་བསྟོན་ནས་གྲོལ་བར་གདོད་པ་ཡིན་ནོ། གཉིས་པ་བསྟོན་པ་ནི་ལྷ་བས་ཇི་ལྟར་ཐུགས་ལ་ཕབ་པ་དེ་ཉིད་བློ་ལ་གོམས་པར་བྱེད་པ་ལ་བསྟོན་
པ་ཞེས་བྱ་སྟེ། སངས་རྒྱས་ཀྱི་རིགས་དང་ཞབས་སུ་ལྡན་པ་ཞེས་གསུངས་སོ། གསུམ་པ་སྨྲ་བ་ནི། ཡང་དག་པའི་ལྷ་བ་གཏན་ལ་ཕེབས་ནས་བསྟོན་པར་བྱས་ན་ལྷ་ཡང་དག་རྟོགས་དང་མ་རྟོགས།
བསྟོན་པ་ཡང་དག་ཡིན་མིན་དབྱེ་འབྱེད་ནུས་པ་སར་གནས་བྱང་ཆུབ་སེམས་དཔའ་དང། སངས་རྒྱས་མ་གཏོགས་ཚོད་གཞལ་མི་ནུས། དེའི་ཕྱིར་སྟོན་པས་མདོ་ལས། དགེ་སློང་དག། ང་དང་ང
འདྲ་བས་མ་གཏོགས་གང་ཟག་གི་ཚོད་གང་གིས་བཟུང་བ་མི་བྱ་སྟེ། དེའི་ཕྱིར་ཞེ་ན། ཉམས་པར་འགྱུར་བའི་ཕྱིར་རོ། ཞེས་གསུངས་པ་ལྟར་སེམས་བྱུང་སོ་སོ་སྒྲོ་བོ་གང་ཟག་གཞན་གྱི་སྣང་སར་རྟོགས
མངོན་སུམ་ཚོད་མས་མི་ཤེས་ལ་ལུས་དག་སེམས་གསུམ་སྟོང་པའི་རྒྱས་ལ་བརྟེན་ནས་རྟེས་དཔག་ཚོད་མས་གཞལ་ནུས་ཏེ་ལྷ་ཡང་དག་པ་ཞིག་རྟོགས་ན། བྱམས་དང་སྙིང་རྗེ་དང་ཤེས་རབ་ཇི་ཚེ་ལ་

ཀ།། འགྲོ་བ་དང། དད་པ་དག་སྣང་ཇི་ཙེ་དང། ལས་རྒྱུ་འབྲས་ལ་བརྟེ་སྡུང་ཇི་ཙེ་དང། ཉོན་མོངས་དང་བདག་འཛིན་ཇི་ཚུང་ལ་འགྲོ་བ་སོགས་ཀུན་ཟྭོ་བ་རྟེན་འབྲེལ་ཚོས་འདི་ལ་ཞུད་དུ་མི་གསོད་པར་སྦྱང་བྱའོ་འདོར་ལེན་ཡང་དག་པ་བྱེད་བྱུང་ན་ལྷ་བ་དང་སྨོན་པར་རྣམ་དག་རྟོགས་པའི་རྒྱས་པ་ལས་མེ་དཔོགས་པ་ལྟ་བུ་ཡིན་ནོ། གོང་དུ་བཤད་པའི་རྒྱས་དེ་ལས་གོ་སྟོན་ན་ལྷ་བ་དང་སྨོན་པ་རྣམ་དག་མ་རྟོགས་པར་དཔོགས་ནས་པ་ཡིན། དེས་ན་བོད་ཀྱི་མཁས་གྲུབ་རྣམས་ཀྱིས་ཞལ་རྒྱན་ལ། ཐོས་པ་སྒྲ་ཚེ་ང་རྒྱ་ལ་ཆེ། བསྒོམ་པ་སྒྲ་ཚེ་ཉོན་མོངས་ཆེ། ཞེས་པ་ལྟ་བུ་ཞིག་བྱུང་ན་ས་ངས་རྒྱས་ཀྱི་ཆོས་ལ་ཐོས་བསམ་སྒོམ་གསུམ་བྱས་ནའང་ལམ་ཡང་དག་ཏུ་མི་འགྲོ་བར་ལམ་གོལ་བར་འགྱུར་བའི་རྒྱས་ཡིན་གསུང་ལུགས་ཡོད། འབྲས་བུ་ནི་ས་ངས་རྒྱས་ཀྱི་གོ་འཕང་རིན་པོ་ཆེ་ཐོབ་རྒྱུ་དེ་ཡིན། ས་ངས་རྒྱས་ཀྱི་གོ་འཕང་ནི་གཞན་སེམས་ཅན་ཐམས་ཅད་ལ་ཕན་པ་དང་བདེ་བ་སྤྱིན་པའི་ཆེད་དུ་ས་ངས་རྒྱས་པ་ཡིན་ནོ། དེ་ནི་དང་པོ་བྱང་ཆུབ་མཆོག་ཏུ་སེམས་བསྐྱེད་པ་ཞེས་པ་དེའོ།

གལ་ཏེ་རང་གཅིག་པུ་བདེ་ཐབས་ལྟ་བསྒོམ་བྱས་ནས་འབྲས་བུ་ཐོབ་ན། དེ་ནི་ཐེག་དམན་ཉན་རང་དགྲ་བཅོམ་པ་ཞེས་པ་དེ་མིན་ནོ། དེའི་ཕྱིར་ས་རས་ཆུས་ནས་འཁོར་བ་མ་སྟོང་གི་སེམས་ཅན་དོན་ལ་དངོས་ཀུན་གས་བཆུད་གསུམ་ནས་ཕན་བདེའི་ཕྱིར་ལས་རྒྱ་ཁྱབ་ཐུབ་ལྟན་གྱུབ་བྱེད་ཅིང་འཚུང་བས་ན། དེའི་བྱས་ཏེ་མཚོད་འོས་འཇིག་རྟེན་གསུམ་གྱི་བླ་མ་དང་འདྲེན་པ་ཡིན་ནོ། འདི་ནི་བསམ་གཏན་མིག་སྨྲོན་ལེའུ་བཞི་ཡི། སྒྱེ་དོན་མདོར་བསྡུས་རང་བློས་གང་དཔོག་གས་བྲིས། རྣམ་དག་ལྟ་བསྒོམ་སྒྱེ་དགུས་ལ་བརྟེན་ནས། རྣམ་དག་སྒྲ་གསུམ་ས་ངས་ཆུས་མདོན་ཀྱང་འགོ།

ལེའུ་ལྔ་པ་གཅིག་ཆར་པའི་སྐོམ་པ་བསྟན་པ་འདིའི་མན་ངག་མདོར་བསྡུ་ན་མདོ་མཚན་ཉིད་ཐེག་པའི་ངེས་དོན་གྱི་མདོ་སྡེའི་དགོངས་དོན་རྣམ་ཤེས་ལས་འདས་པའི་ཡེ་ཤེས་ཉིད་ལ་ཐད་ཀར་ནས་འཛུག་པའི་གངས་ངག། གཅོ་བོ་སྐོམ་ཐོག་ནས་ལྟ་བ་ཚོ་ལ་བར་བྱེད་པའི་མན་ངག་ཉིད་ཡིན་པའི་ཕྱིར་ན། དང་པོ་ནས་འཇུག་སྐོམ་ཁོ་ན་གཅོར་འདོན་བྱེད་ནས་བསྐོམ་པར་བྱེད་ལ། དེའི་བརྒྱུད

᠂᠂᠂

མདོ་ལྟ་རྒྱམས་ཀྱི་བསྟན་དོན་འདི་ལྟར་འདོད་དེ། གནས་བས་ཆེན་གྱིས། ལྷོན་ཚུན་གཅིག་ཆར་འཛུག་པའང། དཔེ་རི་རྒྱལ་རྩེ་མོར་ཕྱིན་ན་ཀུན་མཐོང་བའི་ཚུལ་གྱིས་ལྟ་བས་ཐག་བཅད་པའང། གཞན་ལ་བྱ་དང་འཐལ་བྱེད་གོངས་ནས་མ་སྐྱེས་ཚོས་ཉིད་དུ་དོན་ཉིད་ཅིར་ཡང་མ་སྐྱེ་ལ་ཐུག་ཅིག་ཏུ་ཡོད་དེ། དོན་དེ་མཐོང་ན་རི་འི་རྒྱལ་པོ་རི་རབ་ཀྱི་རྩེར་ཕྱིན་ན། རི་ལྷན་མ་བལྟས་བཞིན་གོ་བར་བཞེད་དོ། འོན་ཀྱང་བློ་མ་དང་རིས་པའི་དོན་ལ་མི་བརྟེན་མ་ཡིན་ཏེ། དེ་ཉིད་རིགས་པ་དང་ལུང་གིས་སྟོན་ཏེ། ཞེས་དང། ཡང་ལྟ་བས་ཐག་བཅད་པའང་གསུམ་སྟེ། བྱ་བ་ཐམས་ཅད་དང་བྲལ་བ་མཐའ་མེད་པར་ཐག་བཅད་པ་དང། གཉིས་སུ་མེད་པར་དོན་དམ་གཅིག་པར་ཐག་བཅད་པ་དང། དོན་དེར་ཐམས་ཅད་འདུས་པས་རེ་ཐག་མེད་པར་ཐག་བཅད་པའོ། དང་པོ་རིགས་པ་ནི། ས་ཐམས་ལོན་ཆེན་མོ་ལས། དང་པོ་ལྟ་བས་ཐག་བཅད་པ་ནི། ཡུལ་ལ་མ་བརྟེན་པར་ས་ཐམས་མི་སྐྱེ། ས་ཐམས་ལ་མ་བརྟེན་པར་ཡུལ་མི་སྐྱེ། ཞེས་བྱ་དང་ཞེས་བྱེད་ཕན་ཚུན་ལྡོག་ཏུ་གྲུབ་པའི་སྐྱོང་བ་མི་འགོག་པ་ནི་

ཅ།། ཐབས། སྙིང་བ་ཡང་དག་པ་རང་བཞིན་མེད་པ་ནི་ཤེས་རབ་བོ། ཞེས་འབྱུང། གཞན་ཡང་ཀུ་ཤད་མ་ཀུ་ཡ་ནའི་མཁན་པོ་སུམ་ཅུ་རྩ་བཞིས་རིགས་པའི་བཞེད་པ། མི་རྟེག་པ་གོ་ཆོད་གཅོ་ཚུལ་བསྟན་ཏེ་མཐུག་ཏུ་གོ་ཆེན་རྣམ་བ་དཔལ་བཅུགས་སྟོང་ཉིད་རྟོགས་ན་ཕར་ཕྱིན་དྲུག་དེར་འདུས་ཚུལ་བསྟན་ཏེ། ལུང་ནི་ཐེག་པ་ཆེན་པོའི་མདོ་སྡེ་མངོན་པའི་སྟོང་པ་ཉིད་བསྟན་པའི་ལུང་འདྲེན་པར་མཛད། དེ་མི་རྟེག་པ་སྟོང་པ་ཉིད་ལ་དང་པོ་འཇུག་སྟེ་བསྐོམ་དགོས་པར་བསྟན། དེ་ནི་སྐོམ་ཐེག་ནས་ལྟ་བ་ཚོལ་བའམ་འཇ�sbsp;ལ་ཁ་ཅིག་ཀ་ཐ་ཡ་ཅ་ཅ ལ ཁ ཅ ཅ ལ ཁ ཅ ཅ ལ ཁ ཅ

བསྟན་པ་ཐམས་ཅད་འགལ་མེད། གཞན་ལུགས་ཐམས་ཅད་གང་མས་པར་ཤར་དགོས་པ་ཉིད་གཅོར་འདོན་མཛད་ནས་གསུངས་པར་འདོད་དེ། ཁོ་རྒྱུན་ས་ངས་རྒྱས་གཉིས་པས། ཐེག་པ་ཐམས་ཅད་རང་ས་ན་བདེན་པའི་གྲུབ་མཐའི་ཁ་འཛིན་མ་བྱེད། ཅེས་གསུངས་པ་ལྟར་ཡིན་ནོ། དེ་ནས་གཞན་ཅིག་རིན་པོ་ཆེས་བསམ་གཏན་མིག་སྒྲོན་ལེའུ་ལྔ་པའི་མཇུག་དོན་དུ་འདི་ལྟར་གསུངས་ཏེ། རྣལ་འབྱོར་མིག་གི་བསམ་གཏན་སྐབས་འདིར་སྟོན་ནུན་ནམ་གཅིག་ཆར་པ་དང། ཇོ་གསས་ཆེན་ཆ་འདྲ་བས་གོ་ལ་དུ་དོགས་པས་རྒྱས་པར་བཀོད་དོ། ཞེས་གསུངས་པ་ནི་ཀིན་ཏུ་གནད་ཆེ་བ་ཞིག་ཡིན་ཏེ། ཇོ་གས་ཆེན་གྱི་སྐབས་སུ་སེམས་དང་ཡེ་ཤེས་སམ་སེམས་དང་རིག་པ་ཁྱད་པར་ཕྱེ། ཀུན་གཞི་ཆོས་སྐུ་ཁྱད་པར་སོགས་ཕྱེ་ནས་རིག་པ་རང་བྱུང་གི་ཡྱོད་དུ་སྣང་གྲོད་ཆོས་ཀུན་མ་བཅོལ་ཡེ་ཇོ་གས་ཀྱིས་བལ་ནས་ཇོ་གས་པས་གཞིར་སྐུ་གསུམ་རང་གྲོལ་ཆེན་པོར་ལ་བརྟེ་བའི་ཆེད་ཀ་དག་ཁྲིགས་གཅོད་དང། ལྷུན་གྲུབ་ཐོད་ཆལ་ལམ་ལས་ཆོས་ཉིད་མངོན་སུམ་དུ་གཏན་ལ་འབེབས་ནས་བརྩོམ་པའི་ཕྱིར་མདོ་

ཅ།། ཐེག་པ་ཆེན་པོ་ཐུན་མོང་མ་གཏན་ལེན་ཏུ་ཆེའོ། ། རྣལ་འབྱོར་མིག་གི་བསམ་གཏན་ལེའུ་དྲུག་པའི་སྒྲི་དོན་གྱི། མདོ་མཚན་ཉིད་ཐེག
པ་ལས་ཁྱད་པར་དུ་མས་འཕགས་ཏེ། དེའང་ཚུལ་གསུམ་སྒྲོན་མེ་ལས། དོན་གཅིག་ན་ཡང་མ་རྟོངས་དང། ཐབས་མང་དཀའ་བ་མེད་པ་དང། དབང་པོ་རྣོན་པོས་དབང་བྱས་ནས། ཐུགས་ཀྱི་ཐེག
པ་ཁྱད་པར་འཕགས། ཞེས་གསུངས་པ་ལྟར་དོན་ཚོས་ཉིད་གནས་ལུགས་ཟབ་མོ་འཛིན་པ་མཚུངས་ནའང། རྟོངས་མ་རྟོངས་དང། ཐབས་མང་ཉུང་དང། དཀའ་བ་ཡོད་མེད་དང། དབང་པོ་རྣོན
ཏུ་ལ་གྱི་ཁྱད་པར་གྱིས་རྣོན་གས་གསང་སྦྱགས་རྡོ་རྗེ་ཐེག་པ་སྟྲིན་ཁྱད་པར་འཕགས་སོ། དེའི་གནས་ཚེན་སངས་རྒྱས་ཡེ་ཤེས་རིན་པོ་ཆེས། དེ་ལ་འབྲས་བུ་རྡོ་རྗེ་ཐེག
པ་ཚེན་པོ་ནང་པའི་ལུགས་འཆད་དེ། འཁོར་བ་དང་མྱ་ངན་འདས་པའི་ཆོས་ཀྱི་ཉམས་ལ། ཡུལ་དང་ཤེས་པས་བསྟུས་པ་རྣམས་ལ། འཇིག་རྟེན་པའི་དུས་ན་ཡུལ་དང་ཤེས་པ་ཕྱི་དང་ནང་གཉིས་པའི་ཆོས་ཀ་སྟན་ཏུ་སྣང་ལ། དེ་ཇི་ལྟར

སྙན་ཡང་མདོ་སྡུགས་ཀྱི་ལུགས་ཀྱིས་ཀྱང། རང་གི་ཞེན་པའི་བློས་ཕྱི་རོལ་དང་ནང་དུ་སྙན་བ་ལས། ངོ་བོ་ལ་ཕྱིར་རྟུལ་ཕྲ་རབ་དང། ནང་ཟབ་པའི་ཤེས་པ་སྐད་ཅིག་མ་བྱ་བ་ཙམ་ཡང་མ་དམིགས་ཏེ། རང་རྒྱུད་དུ་མེད་པས་དཔལ་གསང་བ་སྟེང་པོ་ལས། འོག་པ་རྟོག་པ་ཙམ་ཉིད་རེས། ཕྱ་ཞིང་ཟབ་པ་ཡོད་མ་ཡིན། ཅེས་གསུངས་ཏེ། དོན་དེ་དང་སྦྱར་ན་སེམས་ཉིད་སྟང་བར་བཞེད་དེ། ཞེས་སོགས་གསུངས་པ་ལྟར། ཕྱི་ནང་སྟང་སྲིད་འཁོར་འདས་ཀྱི་དངོས་པོ་འདི་རྣམས་རང་རིག་པའི་ཡེ་ཤེས་རང་གི་མཚན་ཉིད་རིག་པར་གསལ་བས་ཀུན་རྫོབ་ཐམས་ཅད་ཡེ་ནས་དག་པ་ཆེན་པོ། དོན་དམ་སྒྲོས་པ་ཐམས་ཅད་དང་བྲལ་བའི་ཚོས་ཉིད་མཉམ་པ་ཀློང་དུ་ཤུབ་ཚུབ་སྟེ། སྙན་སྲིད་གཞིར་བཞེངས་རང་བྱུང་དཀྱིལ་འཁོར་ཆེན་པོའི་ངང་དུ་གནས་གྱུར་པ་དང། གདོང་ནས་མ་སྐྱེས་ཡེ་ནས་རྣམ་དག་ཆེན་པོའི་ངང་དུ་གནས་དག་པ་དག་མཉམ་སྒྲ་འཕྲལ་བྱ་བ་ཆེན་པོའི་ཀློང་ཡེ་གདོང་མ་ནས་གནས་མེད། ཐུགས་བདག་འཛིན་འཕྲལ་པའི་ཞེན་རྟོག་རྣམས་སྟོང་བའི་ལམ་བསྐྱེད་རིམ་དང་ཚོགས་རིམ་གྱིས་དག

ཁ།། ཇི་གསལ་སྨྲིན་པར་བྱས་ཏེ། འབྲས་བུ་རིག་འཛིན་རྣམ་བཞིས་ས་མཚོག་བསྒོད་ནས་འོག་མིན་ཞིང་འབྲས་ཆེས་ཉེར་ལྡའི་སྒོ་ནས་འཚང་རྒྱ་བར་བསྟན་ཏེ། དོན་དེ་འདས་སློབ་དཔོན་ཆེན་པོ་སྒེག་པའི་རྗེ་རྗེ་དང། སློབ་དཔོན་ཆེན་པོ་དགའ་རབ་རྗེ་རྗེ་དང། སློབ་དཔོན་ཆེན་པོ་པདྨ་འབྱུང་གནས་དང། སློབ་དཔོན་ཆེན་པོ་ས་རས་རྒྱས་གསང་བ་དང། ཐུགས་ཀྱི་དགེ་བ་ཕེས་འོ་ཆེན་རྒྱ་བ་དཔལ་བཙུན་གསས་ས་ཡན་ངན་ཀི་གསལ་ལ་ཞིང་རྒྱས་པར་བསྟན་མཛད་པའོ། ། རྣལ་འབྱོར་མིག་གི་བསམ་གཏན་ལེའུ་བདུན་པའི་སྤྱི་དོན་ནི། ཐོག་པ་ཇོ་གས་པའི་ས་ངས་རྒྱས་ཀྱིས་གདུལ་བྱ་རྣམས་གཏན་གྱི་ཕན་བདེའི་ས་ཇོ་གས་པའི་ས་ངས་རྒྱས་ཀྱི་གོ་འཕང་རིན་པོ་ཆེ་ལ་འགོད་པའི་ཆེད་དུ་གདུལ་བྱའི་ཁམས་དང་མོས་པ་བློ་རིགས་བྱེ་བྲག་ལ་དགོངས་པས་ཆོས་སྒོ་བརྒྱད་ཁྲི་བཞི་སྟོང་གསུངས་པ་དེ་དག་ཐམས་ཅད་མདོར་བསྡུས་ནས་ཐེག་པ་རིམ་པ་དགུ་ལ་འདུ་ལ། ། དེ་ལས་འོག་མའི་ཐེག་བརྒྱད་གྱུབ་མཐའི་སྲིད་བཅུད་ཐམས་ཅད་ཡར་ལྡན་གྱི་ཚུལ་དུ

ཐུགས་པ་ནི་ཁོད་གསལ་ཐུགས་པ་ཆེན་པོ་རིག་པ་རང་བྱུང་གི་ཡེ་ཤེས་སྐུ་གསུམ་ཡེ་ནས་འདུ་འཛལ་མེད་པ་སྟོང་གཟུགས་ཡེ་སངས་རྒྱས་པ། དཀྱིལ་རིག་པ་ཟང་ཐལ་སོ་མ་ལྟུག་པ་མ་བཅོས་པ་འབར་ཙོ་ལ་འདུ་བྱེད་དང་བྲལ་བ་སྟོང་གཟུགས་ཁམས་ཀུན་ཏུ་ཁ་ཕྱེ་ནས་ཤར་ཏེ། ཁ་ཅིག་ཀུན་ཏུ་ཟང་ཐལ་ཆེན་ཆགས་ཡེ་ཤེས་རིན་པོ་ཆེ། ཁ་ནས་ཐེག་པའི་མཚོ། རྒྱལ་འཕྲིན་གྱི་ལྷུན། ཡང་ཏོག། རྒྱལ་བ་རིལ་གྱི་ཡུམ། ཙ་ཏི་ཡོ་གའི་དོན་བསྟན་པ་ནི་མཚན་ཐུགས་པ་ཆེན་པོ་ཞེས་བྱ་སྟེ། ཅིའི་ཕྱིར་ཞེ་ན། བསམ་གྱིས་མི་ཁྱབ་པའི་ཚོས་ཐམས་ཅད་མ་བཅོལ་ལྟན་ཐུགས་པའི་དོན་གཅིར་གྱོལ་གོ་བར་བྱ་བའི་ཞིབ་ཏུ་བསྟན་ཏེ། ཁ་ལྟ་བུའི་ཐེག་པ་ཐམས་ཅད་ཀྱི་ཡང་མཇོད་གྱི་ཆེན་པོ་འདིའི་ངོ་བོ་ལྟན་གྱིས་གྲུབ་པའི་ངང་ཉིད་ཀྱི་དོན། རང་རིག་པས་མངོན་སུམ་ཁོང་དུ་ཆུད་ནས་བློ་བཞག་པར་བྱར་ཡང་མེད་པའི་དོན་ཆེན་པོ་རང་གི་རིག་པ་ལ་གསལ་བར་བྱ་ནའང། ཇི་ལྟར་ཤེས་པར་བྱ་ཞེ་ན། ཤིན་ཏུ་ཆ་ལུང་འབྱོར་ཐེག་པ་འདི་ལ། རྒྱུད་ལུང་མན་ངག་གི་གཞུང་ལྟར། དང་པོ་གཞལ་བྱའི་ཚོས་གཅིག་ལ། རང་གིས་

᠂᠂᠂

ཏ་ལ་ཏ་ལམ་ཞེ་ན། གྲོལ་བར་བྱར་མེད་པ་ཉིད་ཀྱིས་གྲོལ་ཏེ། ཅིའི་ཕྱིར་ཞེ་ན། རྟོག་དཔྱོད་ལས་འདས་པ་ལ་བཅོས་པ་ཉིད་མ་དམིགས་པའི་ཕྱིར་ཐ་སྙད་ཙམ་དུ་གྲོལ་ཞེས་བྱའོ། དེ་བར་རྟོག་ཏུ་ལས་
དཔའ་ནམ་མཁའ་ཆེ་ལས། དོན་རྣམས་ཇི་བཞིན་མི་བསྟྲེ་དོ། བྱ་བ་མེད་པས་གྲོལ་བས་གྲོལ། རང་བྱུང་ཡེ་ཤེས་བཙོལ་མེད་པས། གྲོལ་ནས་གྲོལ་བའི་ལམ་ཡང་སྟོན། ཞེས་གསུངས་ཏེ། དོན་
བྱ་བ་མེད་པས་དེ་ཇི་ལྟར་རིག་པ་བྱ་བ་མེད་པ་ཉིད་ཀྱིས་གྲོལ་ཏེ། འོ་ན་དེ་ཉིད་རེ་ཞིག་གང་གིས་མཚོན་ཞེ་ན། སྒྲ་བཅངས་ལས་ཀྱང། གསང་སྔགས་རྒྱ་མཚོ་ཆེན་པོ་ནི། དཔེ་དང་ཚད་མ་གཏན་ཚིགས་
དང། རྟེས་སུ་དཔག་པའི་ཤེས་རབ་ཀྱིས། རྟོགས་པར་ནུས་པ་མ་ཡིན་ཏེ། དེ་བས་གསང་སྔགས་བདག་ཉིད་ཆེ། དངོས་གྲུབ་རྣྲབས་ཆེན་འཕྲིགས་པ་ཅན། བསམ་ཡས་གཏེར་ནི་དཔག་བསམ་
ལྷུང་དང་མན་ངག་ཐོབ་པས་འགྲུབ། ཅེས་དང། བྱང་སེམས་བསྐོམ་པ་རྣོ་ལ་གསེར་ཞུན་ལས། བསྟན་ཅིང་བརྟགས་པར་དཀའ་ལ་བརྟོད་པའི་ཐ་སྙད་རྣམས་དང་བྲལ། ཚོགས་གིས་མི་ཕེབས་གཞན་

᱓᱓᱅᱅᱅

བཞིན་ལྟན་གྱིས་གྲུབ་པ། རྒྱ་བོ་བྱང་ཆུབ་ཀྱི་སེམས་དམ་པ་ཁོ་ན་ཉིད་དུ་རིས་པར་ཆུད་དེ་ས་ངར་ཆུས་ཀྱི་དགོངས་པ་ཉམས་སུ་མྱོང་བ་ནི། འདི་ལྟ་སྟེ། སེམས་དང་སེམས་འགས་བྱུང་བ་ཐམས་ཅད་ནམ་མཁའ་ལྟ་བུར་གྱུར་ཏེ། ཞེས་འབྱུང། ཞེས་གསུངས་སོ། རྒྱུ་མཚན་དེའི་ཕྱིར། ཐབས་དེ་ལྟ་བུས་འཇལ་བ་མེད་པར་འཇལ་བའི་ལྟ་བ་ནི། རྟོགས་པ་མེད་པའི་རྟོགས་པ་ཆེན་པོ་སྟེ། དེ་ནི་ཐྱོད་གཅིག་ལས་མེད་ཀྱང། བསམ་ལས་ཀྱང་འདས་ན། རེ་ཞིག་དགེ་བའི་བསྟེན་གྱི་བཞེད་གཞུང་འགའ་ཞིག་བསྟན་ཏེ། ལུགས་མི་མཐུན་པ་ནི་ཇི་སྐད་བསྟན་ཀྱང་དོན་བདུན་པ། དེ་ལ་དགེ་བའི་བསྟེན་གཉིས་ཆེན་པོ་རྣམས་ནི། ཡིག་སྟེང་མཆན་ལས། བྱང་རྒྱ་ཆུ་དང། དགའ་རབ་རྡོ་རྗེ་དང། པི་མ་ལ་མི་ཏ་དང། ཇོ་རྒྱན་ཆེན་པོ་དང། མ་ཧ་ར་ཌ་ཡ་ཏ་ནི། ཏ་ར་ཙ་ཀ་དང། དགེ་སློང་མ་ཀུན་དགའ་མ་དང། ཕྱི་སེང་ཏ་ཡ། ཀུ་ཀུ་ར་ཌ་ཡ་ཏ། འཇམ་དཔལ་བ་ཉེས་གཉིས་ཀྱི་ས་ཐམས་ཅྱིས་བཞེད་པའོ། ལུགས་མི་མཐུན་པ་ཇི་སྐད་བསྟན་ཀྱང་དོན་བདུན་ལ། ལ་ལས་ནི་བཟའ་གཏད་དང་བྲལ་

ཅ།། བར་བསྟན། དེ་བཞིན་དུ་ལྷན་གཅིག་གྱུབ་པར་བལྟ་བ་དང། བདག་ཉིད་ཆེན་པོར་བལྟ་བ་དང། རང་བྱུང་གི་ཡེ་ཤེས་སུ་བལྟ་བ་དང། བྱ་བཅོལ་དང་བྲལ་བར་བལྟ་བ་དང། བདེ་བ་ཆེན་པོར་བལྟ་བ་དང། གཉིས་སུ་མེད་པར་བལྟ་བ་དང། ཐིག་ལེ་ཆེན་པོར་བལྟ་བ་དང། མཐའ་རིལ་མ་སྦྱངས་པའི་རང་ལུགས་ཆེན་པོར་བལྟ་བའོ། དངོས་བཟའ་གཏད་དང་བྲལ་བར་ལྟ་བ་ནི། པཏ་ཆེན་གྱི་མ་ལ་མི་ཏ་དང། ཡོ་རྒྱན་སངས་རྒྱས་གཉིས་པ་དང། ཡོ་རྒྱན་མ་ཏ་ར་ཡ་ཡིན་ཏོ་ཡིས་བཞེད་པ་སྟེ། དེའང་བཟའ་གཏད་བྲལ་བར་ལྟ་བའང། དོན་མ་ཧོར་བ་ནི་སངས་རྒྱས་དང། སེམས་ཅན་འགོར་བ་དང་མྱང་འདས་རིལ་ཀྱང་ཐ་སྙད་ཀྱི་བློ་དགས་ཙམ་སྟེ། ཏོག་སྣ་ཚོགས་སུ་སྣང་ལ་གནས་པ་མེད་པ། རང་བྱུང་རིག་པའི་ཡེ་ཤེས་ཀྱི་སྤྲུལ་ཡུལ། ཐམས་ཅད་ངང་ཉིད་ཀྱིས་མ་བསལ་བྲལ་བ། བྱང་ཆུབ་ལོགས་ཤིག་ནས་གཉིར་བར་བྱ་བའི་བཟའ་བ་དང། དོན་རིག་པས་གསལ་བྱར་འདོད་པའི་བཟའ་བའང་མེད་པས། གཅིག་གི་རང་བཞིན་ལ་དམིགས་གཏད་ཀ་ལ་ཡོད་དེ་

ཆེད་དོ། འདི་ནི་བཟའ་གཏད་གསལ་བ་ལས་བྱུང་བ་མ་ཡིན་ཏེ། ཡེ་ཤེད་བཟའ་གཏད་ཆེད་དོ་ཞེས་བྱ་བའི་མིང་ཅོམ་དུའང་བསྟན་དུ་ཆེད་པ་ལ། དོན་དེ་ཤེད་ཀྱང་བདག་ཡིན་པས། ཆེད་དུ་གཤེར་དུ་ཆེད་དེ། དཔེར་ན་ཤེ་མས་སྲིན་བུས་འོད་མི་ཚོལ་འདྲའོ། དེའང་ཁྱུང་ཆེན་ལས། བདུད་རྩི་ཆེན་པོའི་རང་བཞིན་ལ། བཟའ་བའི་ཐབས་ལ་རགས་པ་མེད། ཞེས་པ་དང། བྱང་ཆུབ་རིན་ཆེན་ཀུན་འདུས་ལས། སྙིང་པོ་བྱང་ཆུབ་མཆོག་འདི་ཡིན་ཞེས་ན། བཟའ་ཞིང་གཏོད་པའི་ཡུལ་ནི་ག་ལ་ཡོད། བྱར་མེད་ཐོ་གས་པའི་ངང་དུ་རབ་རྫོགས་ན། གང་ལྟར་བཟའ་ཞིང་བགྲོད་ཀྱང་ཡུལ་ལས་འདས། ཞེས་འབྱུང་བས་བཟའ་བ་མེད་པའི་དོན་ལ་གཉིད་ཆུང་ན། བཟའ་བའི་བྱེད་སྟྲོད་ཅི་བྱས་ཀྱང། བྱེད་པ་མི་འགོག་བྱས་པ་མེད་པས། བཟའ་གཏད་ཀྱི་སྟྲོད་ཡུལ་ལས་གྲོལ་བ་ཏེ། བྱང་ཆུབ་སེམས་ཏིག་ལས། བཟའ་བའི་ཡུལ་མེད་རྩོལ་བའི་དབང་པོས་སྟོང། ཞེས་འབྱུང་དོ། དེ་དག་ལ་སོགས་པ་རྒྱ་ཆེར་འབྱུང་སྟེ། དེ་ཇི་སྐད་བསྟན་ཀྱང་བཟའ་གཏད་ནི་དམི་གས་པ་སྟེ། འདིར་བཟའ་གཏད་མེད་པ་

᠂᠂᠂

ས། དེའི་མཚན་ཉིད་ཅི་འདྲ་ཞེ་ན། དགེ་ཡིད་བཞིན་གྱི་ཁོར་བུ་རིན་པོ་ཆེ་ལ་བསོད་ནམས་ཆེ་ཆུང་ངམ་དེ་ལ་སྦྱོར་པའི་དབང་གིས་ཇི་ལྟར་བསམ་པར་སྣང་ན། དེ་ནང་ན་ཡོད་ཅེས་བྱ་བའམ། ཕྱི་ན་ཡོད་དམ། བར་ན་ཡོད་དམ། གང་ནའང་མེད་དམ། གསུམ་ཀ་ན་ཡོད་དོ་ཞེས་སོ། སྣང་བ་དེ་དག་འདྲེས་ནས་ཅི་ལ་སྣང་ཞེའམ། སོ་སོ་ན་ཡོད་ཅེས་བརྟག་ཅིང་བསྟན་པའམ། རྒྱ་བར་ཡང་དཀའ་ནའང། དགོས་འདོད་ཅིར་ཡང་སྣང་བོ། དེ་ལྟར་ལྟུན་གྱིས་གྲུབ་པའི་ངང་ཆེན་པོའི་ཚོས་ཉིད་ཀྱང་ཡོན་ཏན་གྱི་ཚོས་ཐམས་ཅད་ཀྱིས་བཞག་ཀྱང་གཅིག་ཅེའམ། དུ་མ་ཞེའམ། ཡོན་ཏན་གྱི་བྱིན་རླབས་དེ་དག་ཕྱོགས་མཚམས་འདི་ན་ཡོད་ཅེས་བརྟག་ཅིང། བསྟན་པར་དཀའ་ཡང་བྱིན་རླབས་ཆེན་པོ་རང་སྣང་བ་ལ་རྒྱུན་ཆད་མེད་དོ། དེར་མ་ཟད། རིན་པོ་ཆེའི་ངོ་བོ་དེ་བར་དབེ་ཉེ་བར་བཟུང་བར། རྣལ་འབྱོར་གྲུབ་པའི་ལུང་ལས། རྣམ་པར་མི་རྟོག་པར་བྱ་བ་མེད་པ་དང། འདོད་པ་འཐུང་བ་དང། དགོས་པ་ཚོར་བ་དང། རེ་བ་སྐོང་བ་དང། རྒྱུན་མི་ཆད་པ་དང། དགའ་བ་ཆེད་པ་དང། མི་

᳓᳓᳓

དུ་བར་ལྷན་མི་གཅིག་པའོ། དེའི་ཕྱིར་ལྷན་གཅིས་གྱུབ་པའི་དང་ཞེས་བྱ་དགས་སུ་བརྗོད་དོ། དེ་བར་འཕྲལ་དུ་རྒྱལ་བས་མཛོད་པ་འམ། ལམ་པས་བརྟགས་པ་འམ། ཕྱོགས་དབང་ཕྱུག་ལྟ་བུས་བྱས་པ་མ་ཡིན་ཏེ། ཡེ་ལྷན་གཅིས་གྱུབ་པའོ། ཁུ་བྱུག་ལས། ཟིན་པས་རྟོལ་བའི་ནད་སྦྱངས་ཏེ། ལྷན་གཅིས་གནས་པས་བཞག་པ་ཡིན། ཞེས་འབྱུང་བས། འབྲས་བུ་ཡེ་ནས་གྱུབ་ཟིན་པ་ལ། བཅོལ་དུ་མེད་པར་བསྟན་ཏེ། ལམ་དང་འབྲས་བུ་ཐམས་ཅད་ཀྱང་ཡེ་ཤེས་ཆེན་པོ་ལ་མ་བཅོལ་བར་རྫོགས་པས། ཞེས་སོགས་རྒྱས་པར་གསུངས་སོ། མ་རྟོགས་པའི་སྐྱོན་གྱི། དུས་ལྟ་བརྒྱ་ལ་ཐག་ཉེ་བའི་ཚོས་ཡུལ་དུ་གསོལ་བ་རབས་གཅིག་གིས། དེ་ལྟར་ཡིན་ནའང་གཞི་ལ་ཐལ་བས་མི་ཕན་ཏེ། ཉམས་སུ་ལེན་ཐབས་དམིགས་པའི་མན་ངག་བདེ་མོ་ཞིག་ཡོད་ཅེས་ཟེར་བ་དག་གི། དགེ་རྩའི་ལྷུན་མིག་གིས་བར་མཚོད་ཀྱི་ཐ་རམ་འབྱེད་དུ་འགྱོ་བ་དང་འདྲའོ། དམིགས་འཛིན་གྱིས་ལྷན་གྱུབ་ལྟ་བ་རྟོགས་མི་ནུས་སོ། ཞེས་སོ། རང་རིག་གསལ་ལོ་ཚོད་ཆེན་པོར་ལྷན་གྱུབ་དང་སྐྱོང་མཚོད་ཅིག

᠓᠓᠓

ཉིད་ཆེན་པོར་བརྗོད་པ་ནི། རྣལ་འབྱོར་གྱུར་པའི་ལུང་ཆེན་པོ་ལས། བཀའ་སྩལ་པ། སྒྲུས་བུ་དམ་པ་དག། བྱང་ཆུབ་སྙིང་པོ་དེ་ཇི་ལྟར་བསྒྲུབ། གསོལ་པ། བསྒྲུབ་ཏུ་མ་མཆིས་པ་ལགས་སོ། བཀའ་སྩལ་པ། ཇི་ལྟར་བསྒྲུབ་ཏུ་མེད། གསོལ་པ། ཡེ་ནས་གྱུར་པ་ཉིད་ཀྱིས་བློ་དགེ། བཀའ་སྩལ་པ། དེ་ཡེ་ནས་ཇི་ལྟར་གྱུར། གསོལ་པ། གཞན་ནས་མི་འགྱུར་བ་དང། རང་ལས་འགྱུར་བ་དང། བྱ་རྒྱུ་ལེན་པ་དང། རང་བྱུང་བའི་ཕྱིར། ཡེ་ཉམས་སུ་ལོན་པར་རེས་པའོ། ཞེས་འབྱུང། དེ་བས་ན་སྒྲུབ་ཅིང་བཙོལ་མི་དགོས་པའི་ཕྱིར་རོ། ཞེས་སོ། ནམ་མཁའ་ཆེ་ལས། གང་དང་གང་གིས་གང་དུ་ཡང། ཀུན་འཕོ་ལ་ཀུན་སྤྱོད་བདག་ལས་འབྱུང། ཞེས་པས། སྣང་ན་སྣང་དུ་ཟད་དེ་ཐམས་ཅད་བདག་ཉིད་ཆེན་པོ་རང་སྣང་སྟེ། བདག་ཉིད་ལ་བདག་ཉིད་ལོངས་སྤྱོད་པར་ཟད་དོ། ཡང། ནམ་མཁའ་བཞིན་དེ་མཐའ་མཉམ་ཞིང། གཞན་ལ་ལྟོས་འགྱུར་ཆོས་མ་ཡིན། མཚུངས་པ་མེད་པའི་ཡེ་ཤེས་ཀྱིས། རང་གི་མཐུ་ཡིས་རིག་པ་ལས། ཆོས་ནི་གཞན་ནི་འབྱུང་མི་

᠓᠓᠂᠂ ᠠᠷᠬᠤᠷᠠ᠂ ᠬᠡᠮᠠᠯᠠᠮᠠ᠂ ᠪᠠᠳᠠᠭᠠᠨᠤ᠌ᠬᠣᠨᠳᠣᠨᠳᠤ᠌ᠬᠣᠯᠣᠨᠳᠠᠴᠠᠭᠠᠨᠳᠠ᠂ ᠬᠡᠮᠠᠯᠠᠮᠠᠨᠳᠠ᠂ ᠬᠡᠮᠠᠯᠠᠮᠠᠨᠳᠠᠪᠠᠷᠠᠭᠠᠨᠳᠠᠪᠠᠷᠠᠭᠠᠨᠳᠠ᠂ ᠬᠡᠮᠠᠯᠠᠮᠠᠭᠤᠮᠠᠪᠠᠷᠠᠭᠠᠨᠳᠠᠮᠠᠭᠤᠳᠠᠮᠠ᠂ ᠪᠠᠮᠠᠮᠠᠳᠣᠳᠠᠳᠠᠭᠠᠨᠳᠤᠬᠣᠯᠣᠨᠳᠠᠭᠤᠯᠠᠪᠠᠷᠠᠭᠠᠨᠳᠤᠬᠣᠯᠣᠨᠳᠠᠭᠤᠯᠠᠪᠠᠷᠠᠭᠠᠨᠳᠠᠪᠠᠭᠠᠨᠳᠠᠪᠤᠳᠠᠭᠠᠨᠳᠠᠮᠠᠭᠤᠳᠠᠮᠠ᠂ ᠳᠡᠭᠡ᠒᠂᠂᠂

མཁའ་ལམ་སྦྱང་ལ་ཕྱག་སྟེ་ཚོ་ཚད་དོ། དེ་ཅིའི་ཕྱིར་ཞེ་ན། སངས་རྒྱས་རང་ཡིན་པ་ལ། དེ་གཞན་ནས་རེ་བ་རྟེད་པའི་དུས་མེད་པའི་ཕྱིར་རོ། ཁྱུང་ཆེན་ལས། ཡེ་ནས་སངས་རྒྱས་བདག་ཉིད་མངོན་སུམ་གཟས་པ་ལ། གྲོབ་མ་གཟུགས་ཀྱི་དཔེ་བཞིན་དེ་ལ་རྟོག་པ་འབྱུང། ཞེས་པས་སྣང་། ཉོན་མོངས་པའི་གཞིར་འགྱུར་རོ། དེས་ན་སྐལ་ལ་ལྡན་དག་གིས་བཅོལ་བྱ་མེད་པ་ཉིད་ཀྱིས་མཐའ་བར་བྱེད་པའི་ཐབས་ཆེན་པོ་ནི་མཉེས་པས་ཕོག་པར་བྱས་ཏེ་ཞུས་ལ། ཆོས་དང་འདྲ་བར་བཅོས། མཁའ་བར་ལམ་སྦྱང་ལ་ཕྱག་ཅེས་པ་ནི། མཁའ་ནི་ཁང་པོའོ། ལམ་ནི་ལྷན་ཅིག་རྒྱུ། སྦྱང་ནི་ཇོ་མེད་པའི་རྒྱ་སྦྱར། ཕྱག་པ་ནི་བཙུན་པའོ། འདི་དག་ལྟ་བུའི་གནས་ཆེན་གཞུང་འདིར་བརྟན་མདའ་ཡོད་པ་དེ་ས་བཞག་པ་ཡིན། བོད་ཀྱི་བརྟན་རྒྱ་ཆེར་རྒྱས་ཤེས་ནས། ཡོན་ཏན་གཅིག་ཡིན་ནོ། རང་རིག་རིག་སྟོང་ཆེན་པོ་ཀུན་ཁྱབ་རྒྱ་བསྐྱེད་རང་རྒྱོ་མཚོ། བཞི་པ་རང་བྱུང་ཡེ་ཤེས་སུ་ལྟ་བ་ནི། དགེ་སློང་མ་ཀུན་དགའ་མོའམ། མཁའ་འགྲོ་མ་ལས་ཀྱི་དབང་མོས་བཞེད་དེ། དེ་ལ་རང་བྱུང་

ཨཱ།། ཡེ་ཤེས་སུ་ལྟ་བའི་ལུགས་ནི། སྐྱེ་འཇིག་གིས་བསྡུས་པའི་ཚོས་ཐམས་ཅད་ཀྱང་གདོད་མ་ནས་རང་བྱུང་ཡེ་ཤེས་རྒྱ་རྒྱན་རང་གིས་བྲལ་བའི་ངོ་བོར་སངས་རྒྱས་པའི་ཕྱི་ནང་མེད་
པར་ནམ་མཁའི་ངོ་བོ་བཞིན་ཡེ་ཤེས་ཆེན་པོར་རང་གསལ་ལོ། དེའང་ཡོན་ཏན་བཅུ་ལས། ས་དང་ཆུ་དང་མེ་དང་རླུང། དེ་བཞིན་འཇིག་རྟེན་སྟོང་བཅུ་ཀྱང། ཀུན་ཀྱང་རང་བཞིན་ཡེ་ཤེས་དབྱིངས།
དེ་ལས་མ་གཏོགས་ཡེ་ཤེས་མེད། ཅེས་འབྱུང། དེ་ལྟ་བུའི་ཡེ་ཤེས་ཆེན་པོ་ནི་རང་གིས་སྟོང་ཡུལ་བྲལ་བས་ལྟ་བ་པོའི་རྟོག་འཛིན་ཡེ་མེད་དོ། དཔེར་ན་ནམ་མཁའ་ལ་མི་རྟོག་མི་འཛིན་པ་བཞིན་ནོ།
ལྷུང་ཆེན་ལས། རང་བྱུང་ཡེ་ཤེས་མི་རྟོག་ཀུན་ཏུ་ཇི་བཞིན་གནས། ཞེས་འབྱུང། ཡོན་ཏན་བཅུ་ལས། བཟློག་པར་ལྟ་བ་བྱ་བའང་མེད། ལྟ་བ་མེད་པའི་ལྟ་བ་ནི། འདི་ནི་ལྟ་བའི་དམ་པ་ཁོ་ནོ་ཡིན
ཞེས་པ་དང། ནམ་མཁའི་རྒྱ་ལ་ཡོ་ལས། དབང་ཡོ་རང་གི་བློ་མེད་སྟོང་ཡུལ་བྲལ། ཞེས་པས་ཡུལ་མི་དམིགས་པའོ། དེའི་མཚན་ཉིད་གཙང་ཚུད་པའི་མན་ངག་ཏུ། ཡོད་མེད་རྟག་ཆད་ཉིད

མཚན་མ་འགྲོ་བོང་གང་ཡང་མ་བཀོལ་བར་བྱལ་བས། འདི་འདྲར་བཟློད་དུ་མེད་པའོ། ཁྱུང་ཆེན་ལས། རང་བྱུང་ཡེ་ཤེས་ཉིད་ཀྱང་ཚོགས་གི་མཐའ་དང་བྲལ། ཞེས་འབྱུང། དེ་ཉིད་བདག་ཉིད་ཡིན་ན། ཅི་ལ་དམིགས་ཤིང་ཅི་མཐོང་སྟེ། ཅིར་ཡང་མི་རྟོགས་སོ། ཁྱུང་ཆེན་ལས། རང་བྱུང་ཡུལ་ལ་ཀུན་ཏུ་ཇི་བཞིན་གནས། ངོ་མཚར་མཐོང་བའི་ཡུལ་མེད་དེ་མ་མཐོང་བའི་མིག། གང་ལ་ཐོས་པར་མི་རིགས་བསྟན་པ་ཀུན་དང་བྲལ། ཞེས་འབྱུང། འོ་ན་རྒྱ་རྒྱན་སྣ་ཚོགས་སུ་སྣྲེས་པ་འདི་ཅི་ཉེས། མངོན་སུམ་ཚད་མར་ཡང་འདུག་ན་ཞེས་དྲིས་ན་ལན་གསོལ་པ། རྒྱ་རྒྱན་གྱི་དོན་ཉིད་རྟོགས་དང། རྒྱ་རྒྱན་ཉིད་ཉིད་མས་ཟེར་བཞིན་རང་བྱུང་ཡེ་ཤེས་པས་སྤང་དུ་མེད། རྒྱ་རྒྱན་ལས་སྣྲེས་སོ། དེ་ཙམ་དོ་བོ་ཉིད་གང་དུའང་སྣྲེས་པ་མེད་པས་ཡེ་ཤེས་རྟོ་རྗེ་སྟེ། ནམ་མཁའ་ཆེ་ལས། རྒྱ་ཉིད་རྟོ་རྗེ་རྒྱན་དང་འདྲ། མ་སྣྲེས་པས་ན་འཇིག་པ་མེད། ཞེས་གསུངས་སོ། དེ་ལྟ་བུའི་ཡེ་ཤེས་ཆེན་པོ་ནི་མཐའ་མེད་ཅེས་ཏེ། ཉི་ཚེ་བའི་སྙོང་པ་མ་ཡིན་པའི་ཕྱིར། བདེ་བ་ཕྲ་བགོད་ལས། ཚུ་ཤིང

᠈᠈᠈ རྒྱལ་བའི་སྐྱེས་པོ་ལྷར། གཏན་དུ་མེད་པ་མ་ཡིན་ཏེ། ས་ཐུན་གཅིག་ཏུ་ཐོ་ཙམ་བཞིན། དངོས་པོ་མེད་ལས་སྐྱེས་པོ་འབྱུང། ཞེས་པའི་དོན་གྱིས་ཡོན་ཏན་མ་བཅོལ་བར་རང་འཚར་རོ། དེ་ནི་རིལ་ཆུ་མ་ཞིང་ཕྱུབ་པས་ན་ཆུ་དཀྱུ་བྱུང་བའི་རང་བྱུང་གི་ཡེ་ཤེས་སོ། དོན་དེ་ལྟ་བུ་རིག་པ་གཅིག་ཤེལ་ན། སྒྲོ་ཡུལ་ངན་པར་སྣང་བ་འདི་ཉིད་ས་ངམས་རྒྱས་ཀྱིས་ས་སྟེ་རྟོགས་པའི་ཡོན་ཏན་གོ། དེ་ལྟ་བུའི་རིས་པའི་གཏིང་མེད་པས་ཡེ་ཤེས་ཡུལ་ལས་སྒྲ་ཞིང་གསལ་བར་འདོད་པས། ཡེ་ཤེས་ཀྱི་ཅི་གསལ་དུ་རྟོག་པ་བྱེད་པ་ནི་འཕྲལ་སྟེ། རང་བྱུང་གི་ཡེ་ཤེས་ཀྱིས་རང་བྱུང་གི་ཡེ་ཤེས་ཚོལ་བ་ནི། དཔེར་སྣན་ཉིད་ཀྱིས་སྣན་པ་གཉིར་བ་དང་འདྲ་སྟེ། ཐུག་བསྟལ་གྱི་དྲྭར་ཚུད་དོ། ནམ་མཁའ་ཆེ་ལས། ཁྱིས་པ་བསྣད་པས་འཕྲལ་བའི་ཕྱིར། སྣན་ཉིད་སྣན་པོ་ཚོལ་བ་བཞིན། ཅིས་འབྱུང་དོ། ཞེས་གསུངས་སོ། དེས་ན་རང་རིག་རང་བྱུང་ཡེ་ཤེས་དང་ལ་གློད་ནས་དང་སྐྱོང་མཛོད། ལྷ་པ་བྱ་བཅོལ་དང་བྲལ་བའི་ལྷ་བ་ནི། གཅོ་བོ་སྒྲ་འཕྲལ་གྱི་མངའ་བདག་རིག་འཛིན་ཆེན་

པོ་སངས་རྒྱས་གསང་བདམ་བཟླུ་གུ་ཕྱག་འདི་ལྟར་བཞེད་དོ། ལྷག་པའི་རྣལ་འབྱོར་ཆེན་པོའི་ལུགས་ཟིན་པའི་གཏན་ཚིགས་ཀྱིས། སྟོང་ཀྱི་འཛིན་རྟེན་མ་བཅོས་གཞལ་ཡས་ཁང། བཅུད་ཀྱི་འཛིན་
རྟེན་འགྲོ་དྲུག་རང་བྱུང་རྡོ་རྗེ་འོད་ཀྱིས་སངས་རྒྱས། ཁམས་གསུམ་སྒྲ་གསུང་ཐུགས་ཀྱི་བདག་ཉིད་ལ་ཉེན་མོངས་པ་ཚོས་ཉིད་དུ་བསྒྱལ་བཏབ། དུག་ལྔ་བདེ་བ་ཆེན་པོར་ལྷུན་གྱིས་གྲུབ། སྒྲིབ་པ་ཡེ
ཤེས་སུ་རང་འབར། སྒྲ་ཤི་གཡུང་དྲུང་ཚོར་གྱུར། ཐུས་རྒྱུད་འཕོ་འགྱུར་མེད་པའི་རྡོ་བོར་ཡེ་ཤངས་རྒྱས་པ་ལ། བ་འཕལ་དུ་བཙལ་དུ་ཅི་ཡོད། དེ་ལྟ་བུའི་དོན་ནི་ས་ཅན་ཐན་ས་ངས་རྒྱས་སུ་བགོད
པས། འགྲོ་དོན་ཡེ་ནས་བྱས་ཟིན། རང་བྱུང་ཡེ་ཤེས་ཉིད་ལ་རྒྱལ་བ་རིལ་མ་འདྲེས་པར་ཡོངས་སུ་རྫོགས་པས། དཀྱིལ་འཁོར་ཡེ་ནས་བགོད་ཟིན། སྟོང་གསུམ་ཡོངས་གྲོལ་གྱི་རང་བཞིན་ལས།
མཆོད་པ་ཡེ་ནས་ཕུལ་ཟིན། ཅི་བྱས་ས་ངས་རྒྱས་ཀྱི་མཇད་པ་སྟེ་ཀུན་ཏུ་བཟང་པོའི་མཇད་པར་མ་གྱུར་པ་མེད་པས། སྤྱོད་པ་ཡེ་ནས་དཔྱད་ཟིན། ཐམས་ཅད་ཡེ་ཤེས་ཆེན་པོར་འཇོན་རྟོག་མེད་པར་རང་

᠈᠈᠈ གསལ་བས་ལྟ་བ་རྟོགས་པེན། བདེ་བ་ཆེན་པོའི་ངང་ལ་དུས་གསུམ་དུ་འཇུང་འཛིན་བྱལ་བས། བསྟོན་པ་བྱས་པེན། ཇི་ལྟར་བྱས་ཀྱང་ཐིག་ལེ་ཆེན་པོ་ལས་འདའ་བ་མེད་
པས། དམ་ཚིག་བསྲུངས་པེན། ལྟུན་གྱིས་རྟོགས་པས་དོན་གཞན་དུ་མ་ལུས་པས། སྒྲུབ་པ་བྱས་པེན། སྔོན་སྲིད་སྐུ་ངང་ཡེ་ཤེས་སུ་ཤར་བས། དངོས་གྲུབ་ཐོབ་པེན། སྐུ་གསུམ་བྱང་ཆུབ་སེམས་
བསྐྱེས་པས། ཚོགས་རྟོགས་པེན། དུས་གསུམ་མཉམ་པ་ཉིད་ཀྱི་ཀློང་ལས་མ་ཉམས་པས། དངོས་གྲུབ་བརྙེས་པེན། རང་བྱུང་ཡེ་ཤེས་རྒྱལ་པོ་བསྒོད་དུ་མེད་པས། ས་ཞོན་པེན། ཐམས་ཅད་
བདག་ཉིད་ཆེན་པོར་བཟློམ་པས། དབང་རྟོགས་པེན། དེ་ལྟར་མཐའ་མ་སྦྱངས་པའི་ཡེ་ཤེས་གང་དང་ཡང་ལྟུན་མི་གཅིག་པས། ཏིང་ངེ་འཛིན་རྒྱལ་ཁྱིད་ཅོ་ལས། ཕྱག་རྒྱ་བཅིངས་
བསྟོན་བྱས་པེན། ཐུར་སྐྱོང་རྒྱལ་བའི་གསུང་ཡིན་པས། བཟླས་བརྗོད་བྱས་པེན། ཡེ་གཉིས་སུ་མེད་པའི་གཟུངས་ཀྱི་རྒྱལ་མོ་དང་འདུ་འབྲལ་མེད་པས། ཐུགས་བ་བྱས་པེན། ལྷུང་ཚོར་རྟོག་པ་ཡེ

ཤེས་སུ་གསལ་བ་ལ་རྣམ་རྟོག་མེད་མེད་པས། བསམ་སྒྲུབ་བཅོས་ཟིན། རང་ཆེན་པོ་ཅིར་ཡང་མ་འགགས་པས། རྒྱས་པོན་ཟིན། རང་རིག་མཉམ་པའི་ཀློང་དུ་གཉིས་མེད་པས། དོན་རྟེན་ཟིན། དེ་ལྟར་ཟིན་པའི་དོན་ཉི་ཤུས་གཏན་ལ་ཕེབས་ཟིན་པ་ལ། སུ་ཞིག་གིས། གང་ཞིག་ལ་བཙལ་ཏེ། རྩོལ་བཡོད་དེ། བཙལ་བ་ཐུག་ཆགས་དག་གོ། དེ་ལྟ་བུའི་དོན་ཡིད་ཆེས་པར་བྱ་བའི་རྒྱུ་བཀོན་ཡང། ཁྱུང་ཆེན་ལས། ཟིན་པས་ཚགས་དང་བྲལ་ཡང་ཞིད། དངོས་པོ་མེད་ངང་རྣམ་པར་སྣང་སེ། བདུད་རྩི་ཆེན་པོའི་རང་བཞིན་ལ། བཟང་བའི་ཐབས་ལ་རེག་པ་མེད། ཅེས་དང། དེ་ལས་ཟིན་པས་བཙལ་བའི་ནད་སྣང་ཏེ། ཞེས་སོགས་ལུང་མང་པོ། མདོར་ན་ལྟ་བ་བྱ་བཙལ་དང་བྲལ་གཏིང་ཚུགས་པ་ལ་འབད་པར་བྱའོ། དེས་ན་ལྟ་བ་བྱ་བཙལ་དང་བྲལ་བ་ནམ་མཁའ་ལ་རང་སེམས་བསྲེས་ཏེ་བཙོས་མཛོད། དྲུག་པ་བདེ་བ་ཆེན་པོར་ལྟ་བ་ནི། རིག་འཛིན་ཆེན་པོ་ཀུ་ཀུ་ར་ཙ་ཡི། ཤྲཱི་སིདྡྷ་བཞེད་པ་སྟེ། དེ་ལ་བདེ་བ་ཆེན་པོར་ལྟ་བའི་ལུགས་ཀྱིས་ནི། ལས་དང་

᠂᠂᠂

མེད་དེ། འཕྲལ་བཀོད་ལས། བྱང་ཆུབ་སེམས་ནི་བདེ་ཆེན་གྱིས། གཡེང་བ་ཞིས་པ་གཏན་ནས་བྱུད། གཡང་ས་ཉིད་ཀྱང་བྱང་ཆུབ་སེམས། ཞིས་དང། སྒྲ་གསུང་ཐུགས་ཀྱི་བདེ་ཆེན་ལ། གོལ་བར་བྱ་བ་ལ་ཡོད། སུ་ཞིག་གོལ་བ་དོན་དུ་གཉེར། རྒྱང་བྱུང་ལས། ཐུགས་ཀྱང་ཐུགས་ཀྱི་ལས་ཀ་ཡིན་ཏེ། ས་ངས་ཆུས་ཀྱིས་ཐོ་ཕ་ཆེན་པོ་ཉིད་དོ། བྱང་ཆུབ་ཆེན་པོ་ཐོ་ཕ་ཉིད་དོ། ས་ངས་ཆུས་ཀྱི་ཞིང་བདེ་བ་ཆེན་པོ་ཉིད་དོ། བྱང་ཆུབ་ཀྱི་ས་ཉིད་དོ། བྱང་ཆུབ་སེམས་རྒྱུ་བྱུང་བའི་ངོ་བོ་ཉིད་དོ། ཞིས་པ་སོགས་ལུང་མང་པོ། དེ་ལྟ་བུའི་ངང་ལ་ནན་རགས་ངོ་ཐུགས། འཕོར་བ་ངན་ཕྱིར་ཕྱུད། ངན་སོང་ཕྱུགས་མས་བཏབ། ཕྱིན་ཅི་ལོག་བྱང་ཆུབ་ཏུ་ཤར། ཐོང་གསུམ་བདེ་བ་ལ་བཀོད། གོལ་ཐྲིག་བདེ་ཆེན་དུ་ཐུགས་བཏབ། ཐུག་བསྡུལ་ལོངས་ཐོབ་ཐྲོད་དུ་ཀྱུར་པས། དུས་གསུམ་བདེ་བ་ཆེན་པོ་ཐྲིད་པའི་ལྟན་ལ་བརྟེན་མ་བཅས་པར་བཞུགས་སོ། དོན་དེ་ངང་གི་རིག་པའི་མན་ངག་ཏུ་བྱ་ན། གཞན་མེད་དེ། དེ་ལ་སེམས་འཛིན་མ་མེད། ཅིར་ཡང་མི་རྟོག

᱓᱓᱓

པཱའི་གཏན་ཚིགས་ཀྱིས། ཡེ་ནས་གནས་པའི་བྱང་ཆུབ་སེམས་བདེ་བ་ཆེན་པོ་རྩོལ་བ་དང་བྲལ་བའི་དོན་ནི་མཐའ་ཀླས་སྟེང་དུ་གྲགས་པ་ཐམས་ཅད་གཉིས་མེད་དེ། དེ་ཇི་ལྟ་བུ་ཞེ་ན། བྱང་ཆུབ་སེམས་ཀྱི་དོན་བརྟགས་ན་མེད་ལ། བསམ་ན་ཐམས་ཅད་དུ་སྣང་བས། ཡོད་པ་དང་མེད་པས་གཉིས་མེད། རང་བཞིན་གར་ཡང་མ་དེས་ལ། ཡོན་ཏན་གྱི་ཚོས་ཐམས་ཅད་ཀྱིས་བཞན་པས། རྒྱ་ཆེ་བ་ཉིད་ཀྱིས་ཀང་ཡང་ཡ། བདེ་བ་ཆེན་པོ་ཆུ་མཐའ་མེད་པའི་ངང་ལ། དོན་མཚན་དང་གྲངས་བརྗོད་ལས་འདས་ལ། དེ་གང་དུའང་མ་དམིགས་པས། གཅིག་དང་དུ་མ་གཉིས་མེད། དེ་ལྟར་རང་རིག་པ་དོན་ཅིར་ཡང་སྣང་ལ་གཟུང་དུ་མེད་པས། སྐྱེས་པ་དང་མ་སྐྱེས་པ་གཉིས་མེད། རིག་པ་རང་བྱུང་གི་ཡེ་ཤེས་ཉིད་མ་ཡིན་ཕྱོགས་མེད་པར་བརྟག་བ་ལ། ཉིན་མོ་དང་མཚན་མོ་གཉིས་མེད། འགྲོ་བ་རིགས་རྣམ་ཀྱ་ཡེ་ནས་རང་བྱུང་རྡོ་རྗེ་འོད་ཀྱི་ས་རས་རྒྱས་མིང་གི་བློ་དགས་དང་བྲལ་བ། ས་རས་རྒྱས་དང་སེམས་ཅན་གཉིས་ཉིད་ཡེ་ནས་འབྲས་བུ་སྐུ་དང་ཡེ་ཤེས་སུ་རང་བ་ལ། འབྲས་

།།ཀ།། བྱའི་མིང་ཅོམ་དུ་བང་བརྟེན་དུ་མེད་པས། རྒྱུ་འབྲས་གཉིས་མེད། བདག་ཉིད་ཆེན་པོ་ཡེ་ནས་མ་བཅོས་པར་གསལ་བས། ཐོག་ཕྱུག་གཉིས་མེད། བྱ་རྩོལ་བང་གིས་བྱལ་བའི་
བདེ་ཆེན་གཏོང་ནས་ཡིན་པ་ལ་འབྲས་བུ་བཅོལ་མི་དགོས་པས། རྩོལ་བ་དང་མི་རྩོལ་གཉིས་མེད། ཡོན་ཏན་ཆེན་པོའི་དངོས་གྲུབ་ཏུ་རང་ཞར་བ་ལ། ཐོབ་དང་མ་ཐོབ་གཉིས་མེད། མཐུན་པའི་ཡེ
ཤེས་རང་བྱུང་བ་ལ། རྟོགས་དང་མི་རྟོགས་གཉིས་མེད། གཏི་མུག་ཆེན་པོ་བྱང་ཆུབ་ཀྱི་སེམས་མི་གཡོ་མི་ཚུགས་པར་གསལ་བ་ལ། བསྒོམ་དང་མི་བསྒོམ་གཉིས་མེད། ཅིར་ཡང་ཅི་སྲིད་སེམས་ཀྱི
རང་བཞིན་སྟོང་ཞིང་སྲིད་པ་ལ། རྣམ་རྟོག་ལྡང་མི་ལྡང་གཉིས་མེད། རིག་པའི་རྒྱ་མཚོ་ཆེན་པོ་དང་གིས་མི་གཡོ་ཐ་སྙད་བྱས་བ་ལ། མཉམ་གཞན་ཡིན་མིན་གཉིས་མེད། བདེ་བ་ཆེན་པོ་ཐམས་ཅད
ཏུ་རང་ཞྱོལ་བའི་ཕྱིར། གྲགས་དང་མ་གྲགས་གཉིས་མེད། ཐམས་ཅད་ཀུན་ཏུ་བཟང་པོའི་དང་ལ་སྨོན་སྒྲུབ་མེད་པའི་ཕྱིར། བཟང་ངན་གཉིས་མེད། རྒྱུ་ཤན་ན་འཆི་ཤུགས་བསྟལ་བྱང་ཆུབ་སེམས་སུ

ཐུགས་ཐེབས་པའི་ཕྱིར། འཕོར་འདས་གཉིས་མེད། གཉིས་སུ་མེད་པའི་བྱང་ཆུབ་སེམས་གདོད་མ་ནས་རྒྱུ་རྒྱུན་མེད་པར་རང་ཞར་བའི་ཕྱིར། འགག་མེད་དང་མི་འགག་གཉིས་མེད། ངང་ཉིད་རྟེན་དང་རྟེན་ཅན་བྲལ་བའི་ཕྱིར། གནས་དང་མི་གནས་གཉིས་མེད། ཕན་ཚུན་ཡས་མན་གྱི་ཚོས་ཡེ་ཤེས་ཀྱི་ཀློང་དུ་ཞར་བའི་ཕྱིར། འགྲོ་འོང་གཉིས་མེད། ཀུན་ཀྱང་ཐེག་ཆེ་ཆེན་པོའི་རྒྱུར་གསལ་བ་ལ་སྟོང་བཅུད་མ་དམིགས་པའི་ཕྱིར། ཕྱི་ནང་གཉིས་མེད། གཞི་ནས་མཐའ་རིལ་སྦྲང་རས་པའི་ཕྱིར། ཕྱོགས་རིས་གཉིས་མེད། རང་བཞིན་དང་དུ་གསལ་བའི་བདག་ཉིད་ཆེན་པོ་ཟླ་མེད་པའི་ཕྱིར། བདག་གཞན་གཉིས་མེད། ལྷ་བ་ཆ་ཏི་ཡོ་གā་རྒྱལ་བའི་སྒྲ་ཀློས་སུ་རིལ་གསལ་བའི་ཕྱིར། ཆེ་ཆུང་གཉིས་མེད། མཉམ་པའི་དབྱིངས་ཆེན་པོའི་ངང་ལ་རྟེ་ཁོལ་དཔོན་གསོལ་མིང་མེད་པའི་ཕྱིར། མཐོ་དམན་གཉིས་མེད། སྟོང་བཅུད་ཀྱི་བྱ་བྱེད་རིལ་རྒྱལ་བའི་མཛད་སྒྲོད་དུ་ཞར་བའི་ཕྱིར། སྒྲོད་པ་དང་མི་སྒྲོད་གཉིས་མེད། ཐ་ན་ཐམས་ཅད་ཡེ་ཤེས་ཆེན་པོ་བདེན་པའི་དོན་མ་ཧོར་བའི་ལམ་ཡིན་པའི་

ཅ།། ཕྱིར། ཡིན་པ་དང་མིན་པ་གཉིས་མེད། ལྟུན་གྱིས་རྫོགས་པའི་ལྷ་བ་དུས་གསུམ་མ་འགགས་རིམ་པ་དང་བྲལ་བའི་ཕྱིར། མཐའ་དབུས་གཉིས་མེད། རྫོགས་པ་ཆེན་པོ་
བསྐྱེད་རྫོགས་དང་བྲལ་བའི་ཕྱིར། འཕེལ་འགྲིབ་གཉིས་མེད། བཅོས་པ་ལྷའི་ཉོན་མོངས་ལས་སོགས་པ་ཡེ་ཤེས་མཁྱེན་རིག་ཏུ་ཤར་བའི་ཕྱིར། གོལ་དང་མ་གྲོལ་གཉིས་མེད། རིལ་ཆོས་ཉིད་བརྗོད
མེད་ལ་སྒྲ་མི་འགོག་གྲགས་པ་མེད་པའི་ཕྱིར། བརྗོད་དང་མ་བརྗོད་གཉིས་མེད། དབྱིབས་དང་ཁ་དོག་མ་སྤངས་བྲལ་བས། སྣང་དང་མི་སྣང་གཉིས་མེད། གྲངས་ཀྱི་ཚོས་མ་བཅོལ་ཐ་སྙད་འདས
པས། མངའ་ཐང་གཉིས་མེད། རྣམ་རྟོག་ཉོན་མོངས་ཟུག་ངུ་དང་གོས་བྲལ་བ་ལ་དོར་བས། ཞི་དང་མ་ཞི་གཉིས་མེད། རང་བྱུང་ཡེ་ཤེས་ལ་ལྷན་པ་དང་སྣང་བ་མ་སྤངས་སེལ་བས། གསལ་མ་གསལ་ལ
གཉིས་མེད། ཏིལ་འབྲུའི་མར་བཞིན་དངོས་པོ་གཉིས་པ་རིལ་བྱང་ཆུབ་སེམས་སུ་སྣྲོན་པས། ཁྱབ་མ་ཁྱབ་གཉིས་མེད། དེ་ལྟ་བུ་ལས་སོགས་པ་གཉིས་མེད་ཆོས་རིལ། གང་ཡང་མ་འགགས་པ་མེད།

མེད་ལ་སྣང་བས་འདི་ཡིན་ནོ་ཞེས་གཟུང་དུ་མེད་པ་ལ། གཉིས་མེད་དོ་ཞེས་བྱ་བའི་ཐ་སྙད་ཉིད་ཀྱང་ཡེ་མི་རྟེད་པས། ཅི་བས་མ་སྨྲོད་བྱར་མེད་དོ། འོན་ཏང་མ་བས་མ་མ་དམིགས་པས་ཐོག་ཏུ་དབབ་པར་འགྱུར་ཏེ། རང་རིག་པ་ཅི་ཡང་མེད་ལ་མ་འགག་པའི་དོན། སྣང་བ་མེད་པ་སྣང་བར་འགྱུར་ཏེ། ཀྱེན་ཏུ་ངེས་པ་ཆུང་ལ་ལ་ཐེ་ཚོམ་ཟ་བར་མི་བྱེད། དེ་དག་ཡིད་ཆེས་པར་བྱེད་ལྟང་ནི་ཀྱེན་ཏུ་མང་པོ་གཞུང་དེར་བལྟ་བར་བྱེད། དེ་བས་ན་རང་གིས་རིག་པར་བྱ་ནི། དེ་ལྟ་བུ་དོན་རང་རིག་པའང་མངོན་དུའང་མི་བྱེད་དོ། མ་དམིགས། མ་བསྟན། མ་ཕྱེ། མ་བརྟགས་ན་རྟོགས་པ་འཚར་རོ། དོན་དེ་ལྟ་བུ་མ་ཤེས་པའི་དེང་ས་ང་སྟགས་པ་དམིགས་ལྟ་ཅན་རབས་གཅིག གཉིས་མེད་སྣ་ཁིང་མཐའ་ལ་ནཏོ་དོ། དེས་ན་ནམས་ཀྱང་དོན་མི་རྟེད་དེ་ཕྱོགས་གོ་ལ་ལོ། དེ་ནི་ལོང་བ་ལམ་ཞུགས་དང་འདྲའོ། མཐའ་ལ་ཞེན་པ་ནི། རང་རིག་འཛིན་ལ་སྣང་ལ་ཚད་མར་འཛིན་པ་སྟེ། རབ་རིབ་ཅན་གྱིས་ཐོ་ཡོར་མི་བཟུང་བ་དང་འདྲའོ། དེ་བས་ན། གང་དག་དུས་དན་ལ་སྐྱེས་ཀྱང་རྒྱབ། ཕྱོགས་

᠂᠂᠂

ཅི་ཡང་མ་ཡིན་པ་ལ། ཡུལ་བདེན་གས་ཏེ་དངོས་པོ་གཞན་ལ་བཙལ་དུ་མེད་པས། དེ་ལ་མི་དཔྱད་ཕྱད་པོར་ལྟོས་ཤིག ཕྱད་པོ་བལྟས་པ་གང་ཞེ་ན། བས་མ་པ་གང་ཏུ་བང་མ་གསོས་པའོ། དེ་ལྟ་ན་ཐེག་ལེ་ཆེན་པོའི་ཉམས་རང་ཆེད་པར་འགྱུར་རོ། དེའང་གཏན་ཚོགས་ནས་མཁའ་ཆེ་ལས། ཆོས་སྐྱེས་ཁྱབ་པའི་གཅིག་པའི་ཕྱིར། ཆེ་བས་ཆེན་པོའི་རང་བཞིན་གནས། རྩེ་མོ་བྱང་ཆུབ་ལས། ཀུན་ཏུ་བཟང་པོ་རང་བྱང་བཅོམ་ལྡན་འདས། གཅིག་ཏུ་རབ་ཏུ་ཆེ་མཆོག་ཆོས་ཀྱི་སྐུ། བདེ་འབྱུམས་ལས། ཐོགས་མེད་ཡོངས་སུ་རྫོགས་པའི་ཐུགས། དབྱེར་མེད་ལྷུན་རྫོགས་ཐེག་ལེའི་དབྱིངས་ཉིད་ཆེ། སྐུ་གསུམ་ཐུགས་སུ་ཤར་བ་མ་ལུས་ཁྱོད་དཀྱི་ལ། ཞེས་དང། ཆར་བྱང་ལས། ཡིད་བཞིན་ནོར་བུ་རིན་ཆེན་ལྟར། མ་བས་མ་ལྷུན་གྱིས་གྲུབ་པའི་སྐུ། ཁམས་གསུམ་འདི་ན་གཅིག་པུ་གནས། གཅིག་པུ་རབ་ཏུ་ཆེ་བའི་ས། གསང་བ་མཆོག་གི་དགྱེས་པ་ན། ཐམས་ཅད་བདག་ཉིད་གཅིག་པུར་བཞུགས། ཞེས་འབྱུང་བ་སོགས་ལྷུང་ཆུ་ཆེ་བས། ཡིན་མིན་གྱི་ཁོ་ཐག་བཅད་དེ། དེ་ལྟ་བུའི་དོན་

᠓᠓᠓

ལོས་བཞེད་པ་སྟེ། དེ་ལ་ཚོས་ཐམས་ཅད་གཞི་ཇི་བཞིན་པར་ལྟ་བ་ནི། ཁྱད་པར་དུ་བང་མཛོད་བ་སྟེ། དེ་ཅིའི་ཕྱིར་ཞེ་ན། དངོས་པོ་རྣམས་ཀྱི་དེ་ཁོ་ན་ཉིད། དེ་ཀ་མ་བཅོས། མ་བསླད་པ་ཉིད་པས། ཆ་ཏི་ཡོ་གཱ་ཙཱ་ཡས་པ་ཆེན་པོའོ། དེའི་མཚན་གྱི་རྣམ་གྲངས་ནི། ཡོན་ཏན་གྱི་ཚ་ལས་སྟོང་བ་གྲངས་ལས་འདས་སོ། དེ་ཁོ་ན་ཉིད་ལ་དམིགས་འཛིན་མེད་པས། བཟའ་གཏད་བྱས་ཞེས་བྱ་བའང་གྲགས། དེ་ལ་འབྱས་བུ་རིལ་ཙཱ་ཡས་ལས་ལྷན་གྱིས་གྲུབ་པ་ཞེས་བྱ་བར་ཡང་གྲགས། དེ་ཁོ་ན་ཉིད་སྦྱོར་བས་སྤྲུལ་མེད་མེད་པས་བདེ་བ་ཆེན་པོ་ཞེས་བྱ་བར་ཡང་གྲགས། གཞན་པའི་ཆོས་མེད་པས་བདག་ཉིད་ཆེན་པོར་ཡང་གྲགས། ཟླ་བར་སྦྱོས་པ་མེད་པས་ཐིག་ལེའང་གྲགས། མཐའི་ཆོས་མེད་པས་གཉིས་སུ་མེད་པར་ཡང་གྲགས། དེ་ཉིད་དུ་ཐམས་ཅད་རང་གས་ལ་བས་རང་བྱུང་ཡེ་ཤེས་སུའང་གྲགས། འབྱས་བུ་ཇི་བ་མེད་པས་བཅོལ་བ་མེད་པའི་ཕྱིར། བྱ་རྒྱོལ་བྱས་པ་ཞེས་བྱ་བའང་གྲགས་ཏེ། དེ་དག་རྣགས་ཐ་དད་ཀྱང་དོན་གཅིག་ཐ་དད་མེད་པས། གཅིག་ཀྱང་ཐམས་ཅད་ཡིན་ལ། ཐམས་

ཅ།། ཅང་ཀྱང་གཅིག་ཡིན་པས། གཞི་ཇི་བཞིན་པའི་མཚན་གྱི་རྣམ་གྲངས་སོ། དེ་ལྟ་བས་ན་དངོས་པོ་རྣམས་ཀྱི་དེ་ཁོ་ན་ཉིད་རྟོགས་པར་བྱའོ། དེ་ཚུལ་ཇི་བཞིན་ཞེ་ན། ཡེ་བཟང་
གཏད་དང་བླལ་བ་ལ། བཟང་གཏད་དང་བླལ་བའང་མེད། ཡེ་བདག་ཉིད་ཆེན་པོ་ལ། དེར་བལྟ་བའང་མེད། ཡེ་ལྷན་གྱུར་ལ་ལྷན་གཅིས་གྱུར་པར་ལྟ་བའང་མེད། ཡེ་གཉིས་སུ་མེད་པ་ལ་གཉིས
སུ་མེད་པར་བལྟ་བའང་མེད། ཡེ་བྱ་རྩོལ་དང་བླལ་བ་ལ་བྱ་རྩོལ་དང་བླལ་བར་བལྟ་བའང་མེད། ཡེ་བདེ་བ་ཆེན་པོ་ལ་བདེ་བ་ཆེན་པོར་བལྟ་བའང་མེད། ཡེ་ཐིག་ལེ་ཆེན་པོ་ལ་ཐིག་ལེ་ཆེན་པོར་བལྟ
བའང་མེད། ཡེ་རང་བྱུང་ཡེ་ཤེས་ལ་རང་བྱུང་ཡེ་ཤེས་སུ་བལྟ་བའང་མེད་པའི་ཕྱིར། དངོས་པོ་རྣམས་ཀྱི་དེ་ཁོ་ན་ཉིད་ཀྱི་ཆོས་ལ་དེ་ཉིད་དུ་འདང་མི་བལྟའོ། རྗེ་རྗེ་བཀོད་པ་ལས། མ་གཡོས།
མ་བཀོ་ལ། མ་རྟོགས་འཁོར་བའི་ཕྱིར། དེ་བས་ནས་ལུགས་ཆེན་པོ་འདིར། བྱ་བས་མ་བས་མ། མ་བསླུ་བའི་རིལ་གྲོ་ལ་བོ། དེ་ལ་ཅིར་ཡང་བྱར་མེད་ཀྱིས་གྲོ་ལ་མི་བཏུབ་སྟེ། དམ་ལ་བའི

ས་མས་ཅན་རྣམས་མཉམ་ཉིད་ལས་མ་གཡོས་ཀྱང། མ་རྟོགས་པས་འཁོར་བས་ན། ལམ་ལ་འབད་རིགས་ཏེ། མ་འབད་ན་ཅི་ལ་གྲོལ་ཞེ་ན། དེ་བདེན་ཏེ། དམྱལ་བ་པ་རྣམས་བདེ་བ་ཉིད་འབད་པས་མི་རྟེད་དེ། དམྱལ་བའི་ཐྲག་བསྟལ་མཉམ་ཉིད་ལས་མ་གཡོས་ཀྱང། དེ་མ་རིག་སྟེ། དམྱལ་བའང་ཉམ་ཐག་བདོ་ཙོ་ན། བདེ་བ་ཡིན་པའི་དོན་འབད་པས་མི་རྟེད་དོ། དེ་ཅིའི་ཕྱིར་ཞེ་ན། མི་ཤེས་པ་རྣམས་གཟུང་འཛིན་འགྲུལ་སྣང་བདེན་འཛིན་རྟེས་སུ་འབྲངས་ལ། ཤེས་པ་རྣམས་རང་སྣང་རང་གྱོལ་ཆེན་པོའི་རྟེས་སུ་འབྲངས་པས་ཁམས་གསུམ་པོ་སྒྲུ་གསུམ་དོ་བོར་སངས་རྒྱས་པའོ། དེ་བས་ན། ཤིན་ཏུ་རྣལ་འབྱོར། གཏན་ཚིགས་མ་བཙུན། མ་གཞིག། མ་བསམ། མངོན་དུ་མ་བྱས། མ་བརྟགས། མ་དཔྱད། མ་གཞལ། དེ་ཅིའང་བྱ་བ་མེད་པར། མ་བཞག་པར་བཞག་པ། ཇི་བཞིན་པ། དེ་ཁོ་ན་ཉིད། མ་རིག་པར་རིག། མི་ཆེད་པར་ཆེད། མ་བསྒྲུབ་པར་བསྒྲུབ། མ་མཐོང་བར་མཐོང། མ་རྟོགས་པར་རྟོགས། མ་ཐོབ་པར་ཐོབ། མི་གསལ་བར་གསལ། མ་ཚྱོང

᠂᠂᠂

ཆེན་པོ་སྒོམ་ཚུལ་ནི། དང་པོ་ནམ་མཁའ་དང་མཉམ་པའི་སེམས་ཅན་ཐམས་ཅད་ཕྱོགས་པའི་སངས་རྒྱས་ཀྱི་ས་ལ་འགོད་འདོད་ཀྱི་བསམ་པ་བྱང་ཆུབ་ཀྱི་སེམས་རིན་པོ་ཆེ་སྙིང་གོང་རྒྱས་པའི་གཏི་ནས་
བསྐྱེད་དེ། དེའི་ཆེད་དུ་འཕགས་ཡིན་ཏུ་ཟབ་མོ་གནས་ལུགས་ཕྱོགས་པ་ཆེན་པོ་བསྒོམ་པར་བྱ་སྟངས་པའི་སྒོ་ནས། ལྷོན་འགྲོ་ཕྱི་ནང་གི་འགོར་འདས་རྣ་ཤན་ཕྱེ་ཞིང། སྒོ་གསུམ་སོར་གཞུག། དངོས་
གཞི་ཀ་དག་ཁྲིགས་གཅོད་ཅོག་ལན་ཕྱོགས་ཀྱི་ཐུགས་ཀྱི་ཁ་ལན་ཕྱི་ནས། ལྷན་གྱིས་གྲུབ་ཕོད་རྒལ་ལྷོན་མ་བཞི་དེ་སྒོ་ནས་ཉམས་སུ་བླངས་དགོས་པས། གཞུང་འདིར་མཁས་གྲུབ་ཆེན་པོ་རྣམས་ཀྱིས་ཕྱོགས་ཆེན་ལྔ་བའི་ལྟོ་ཆ་
དགུ་ཅོམ་གྱིས་བསྟན་དོན་རྣམས་གཅོད་པ་ཁྲིགས་ཆོད་ལྔ་བ་ཕོག་ཏུ་བཞོག་པར་གསུངས་པ་ལྔར་བཞོག་ན། མཐར་སྨྲང་བའི་ཚད་ལ་ཕེབས་ཏེ་འཛའ་ལུས་ཆོས་སྐུ་ཆེན་པོ་ཚོ་གཅིག་ལུས་གཅིག་ལ་འགྲུབ་ཏེ་
སངས་རྒྱས་ནས་འཁོར་བ་མ་སྟོང་གྱི་བར་ཕྱིན་ལས་འབད་མེད་ལྷན་གྱིས་ཏུ་འཇུང་བ་ཉིད་ཡིན་ནོ། སྨར་སྨྲས་པ། སངས་རྒྱས་གཉིས་པ་པདྨའི་ཐུགས་ཀྱི་སྙས། བོད་ཡུལ་རིན་ལྡན་ལྷུན་ཕུར་ཐོགས་

ཀུན་ཏུ་བཟང་པོ
ཁ
ལྷ
ཀ
ཀ
ཀ

མཆོག་གསུམ་ཆེ་བ་འདོན་པས་ཕྱིར། མཐུ་ནུས་པས་སྦྱིན་གྲོལ་ཁོང་སོ་དྲུག་བརྟན། ༥ ལས་ངན་པའི་སྒྲིབ་པ་སྦྱངས་ཕྱིར་དང། བརྒྱུད་འཛིན་པའི་མ་འོངས་བློ་སྦྱོང་ཕྱིར། ཆོས་གཉིས་ལུགས་རྫོགས་པ་ཆེན་པོ་ཡི། སྨོན་གདམས་ངག་བསམ་གཏན་མི་གསོན་བཙུམས། ༧ དགེ་འདུན་ཡིས་བདག་སོགས་འགྲོ་བ་ཀུན། བྱམས་སྙིང་རྗེ་བྱང་ཆུབ་སེམས་མཆོག་བསྐྱེད། བར་དོས་གཞི་དམིགས་མེད་རྫོགས་ཆེན་བསྐོས། ཚེ་འདི་ལ་མངོན་འཚང་རྒྱ་བར་སྨོན། ༢ ཞེས་པའང་བླ་ཆེ་ཐམས་ཅད་ཀྱི་ཐུགས་ཀར་ཀྱིས། དཔལ་ལྡན་པདྨ་བསམ་ཡས་གྲོང་དུ་གཅིག་ཏུ་ངེས་དགུ་གོ་བཞི་ལོར། ། །

ཅ།། ཡོངས་སུ་ཐོ། འགྲོ་བའི་འདོན་མཚོན་སྟོན་པ་ཉི་མའི་གཉེན། ཐར་པའི་ལམ་མཚོན་སྒྲོན་པ་དམ་པའི་ཚོས། ཚོགས་ཀྱི་ཞིང་མཚོན་འདོན་པ་དགེ་འདུན་སྟེ། བསྟུ་མེད་
དགེན་མཚོན་གསུམ་གྱིས་ཞིས་པ་སྟོལ། མཁན་རིན་པོ་ཆེ་བསྟན་འཛིན་གྱིས་གསལ་བའི་གསུང། འོད་མཚན་སྟོང་འབར་གསང་གསུམ་འཕྲལ། མ་ཚོགས་རིག་འཛིན་ཡོངས་ཀྱི་རྟེ། ཐུགས་ཀྱི་སྟོན་མཚོན་པདྨ
འབྱུང། ཁྱོད་ཞབས་བྱང་ཆུབ་བར་དུ་མཚོད། ། མཐའ་བྲལ་ཞིས་བྱའི་ཚོས་ཀུན་གསལ་བར་མཛེན་པའི་ཞིས་རབ་རལ་གྲི་ཐོགས། མ་ལུས་འཕགས་ཚོགས་པདྨ་དཀར་པོ་སྐྱེད་པའི་ཡུམ་གྱི
གླེགས་བམ་བསྟན་ས། དུས་གསུམ་རྒྱལ་བའི་ཡབ་གཅིག་གྱུར་ཀྱང་རྒྱལ་སྲས་ཉི་གཞོན་གསར་པའི་སྐུ། ཚུལ་བཟུང་འཇམ་དཔལ་གཞོན་ནུ་མཛེན་པའི་ཉི་མས་བདག་ཏྲེའི་པད་ཚལ་སྐྱོང་ས། མཁན
རིན་པོ་ཆེའི་གསུང། བྱམས་ཆེན་ཡེ་ཞིས་འོད་ཟེར་ལྷོད་བ་ཡིས། སྐྱེ་དགུའི་མ་རིག་སྲུན་ཆེན་སེལ་མཛད་པའི། མཉམ་མེད་ཐུབ་པ་ཆེན་པོའི་རྒྱལ་ཚབ་ཆེ། འགྲོ་བའི་མགོན་མཚོག་བྱམས་པའི་ཞབས

ཅ།། ཕྱག་མཆོད། ། འོད་སྲུང་ཤར་གྱི་རི་ནས་ཆས་པ་བཞིན། ལྷ་ངན་ཚར་ཚོར་བཅོམ་དང་ལྡན་ཅིག་ཏུ། མཐའ་བྲལ་དབུ་མའི་ལམ་བཟང་གསལ་མཛད་པ། ཀུ་སྲྀ
ཡབ་སྲས་འཛེ་མེད་ལམ་གྱི་རྒྱུན། མཁས་རིན་པོ་ཆེའི་གསུང། སྲིད་པའི་རྩ་བ་མ་རིག་འཛིན་ལས་རབ་ཏུ་གྲོལ་ནས། གཅོད་པའི་ཚོས་མངོན་ཤེས་རབ་ལ་གྲི་མཚོག། ཐོགས་ནས་རྒྱོར་བདུད་འཇོམས་པའི
དཔའ་བོ་ཆེ། ཐོགས་མེད་རྒྱ་མཚེར་ཆེན་འདི་ན་མཛོས། མཁས་རིན་པོ་ཆེའི་གསུང། ཐོས་བསམ་སྒོམ་པའི་རྩ་ལ་གསུམ་རབ་རྫོགས་ནས། མི་འཛིགས་ལྟང་དང་རིགས་པའི་ངར་ཡིས། ཐུབ་བསྟན
གངས་རི་སྐྱོང་བའི་ཕྲིན་ལས་ཅན། ཐུབ་པའི་སེང་གེ་ཕྱོགས་བཀྲ་ཡབ་སྲས་རྒྱལ། མཁས་རིན་པོ་ཆེས། འཕགས་པའི་ཡུལ་གྱི་རྒྱལ་བསྟན་ཡོངས་རྫོགས་ཀྱན། གངས་ཅན་ལྷོངས་སུ་ཉེ་བར་འདེན
མཛད་པའི། མཁན་སློབ་ཆོས་གསུམ་སྐྱེ་ཅོག་ཞང་གསུམ་སོགས། ཐུབ་བསྟན་འཛིན་པའི་ཤིང་རྟ་ཆེ་རྣམ་རྒྱལ། ཡོངས་རྫོགས་ཐུབ་བསྟན་གངས་ཀྱི་རི་བོ་ལས། ལེགས་བབས་ཐེག་པ་རིམ་དགུའི

ཟབ་གཏད་ཀྱི། དངོས་སྟོབས་རིགས་པའི་ལམ་ནས་འདྲེན་མཛད་པའི། མཁས་གྲུབ་དབང་པོ་འཇམ་མགོན་མི་ཕམ་རྒྱལ། རྒྱལ་བའི་དགོངས་བརྒྱད་གང་རས་ཀྱི་རི་བོ་ལས། བབས་པའི་རིག་འཛིན་བརྟན་བརྒྱད་ཚུ་ཀླུང་ཆེ། རྣལ་ལྡན་སྟན་བརྒྱད་རྒྱ་མཚོར་བསྒྲིལ་མཛད་པའི། བརྒྱད་གསུམ་བླ་མའི་ཞབས་པད་གྲྭིས་བར་མཚོད། སོ་ཐར་སྡོམ་པའི་ཤུར་འཐུང་ཆེར་སྲ་ཞིང། གཞན་ཕན་བྱང་སྡོམ་ཡལ་འདབ་ཕྱོགས་བརྒྱར་ཡངས། རིམ་གཉིས་སྤྱགས་སྡོམ་ཉམས་རྟོགས་འབྲས་བུས་དྲུག། མཁས་གྲུབ་མཁན་ཆེན་བསྟན་འཛིན་གྲགས་པ་རྒྱལ། མགོན་དེས་གང་མས་ཟབ་བདུད་རྩིའི་རྒྱ་མཚོ་ལས། རང་སྣལ་བསོད་ནམས་ཡོལ་གོར་གང་གཏམས་པའི། འགྲན་བྱལ་བ་ཀདང་ཁྲིད་ལུང་རྒྱན་བདུད་རྩིའི་ཆབ། ཐོ་ཁ་ཕྱི་ལྟར་ན་ཐུན་མོང་དང་ཐུན་མོང་མིན་པའི་གཏོ་ལག་ཀེས་བྱ་རིག་པའི་གནས་བཅུ་ལ་འཁོད་ཁོལ་ཐོ་ཅོམ་མི་ནས་པར་ལྡ་ཞིབ་ཐོས་བསམ་རིགས་པའི་དཔྱད་པའི་མཚོར་ཐུག་ལང་ཚོའི་ཆ་ཀས་ཡོངས་སུ་རྫོགས་པའི་མཁས་པ་མ་རྣ

ཅ།། ལན་ཕྱི་ཏ་ཆེན་པོ་དང་། ནང་ལྟར་གསུང་རབ་བརྒྱད་ཕྲི་བའི་སྟོང་གི་སྙིང་པོ་ཐེག་པ་རིམ་པ་དགུའི་སྙིང་བཅུད་ལམ་གྱི་རིམ་པ་ཉམས་ལེན་སྟོན་པ་གསུམ་གྱི་གནད་བཀག་གི་བཅས་མཚམས་ཕྲ་མོ་ལས་ཀྱང་མི་འདའ་བའི་བཅུན་པ་ཆེན་པོ་དང་། གསང་བ་ལྟར་ན་རང་བཞིན་འོད་གསལ་ལ་ཇོ་གས་པ་ཆེན་པོའི་ཏིཀ་ཏུ་གྱུར་ཅིང་བསྐོམ་བྱང་གིས་གྲུབ་པའི་ས་མཐོར་གཟེགས་པའི་གྲུབ་ཐོབ་ཆེན་པོ་བདག་ཅག་གི་འདྲེན་མཆོག་བཀའ་དྲིན་མཚུངས་པ་མེད་པའི་བོད་ཀར་ཕྱོགས་མདོ་ཁམས་སྒང་མ་གা་ཏྲ་གཉིས་པ་ཀཱཊིགཱ་ཏོ་ཇེ་གདན་གྱི་མཁན་པོ་ཨ་ཀྱུ་ཁམ་བསྟན་འཛིན་གྲགས་པའམ། མཁན་ཆེན་པཎ་རང་གྲོལ་ཞེས་མཚན་གྱི་རྣམ་གྲངས་མང་པོར་གྲགས་པ་རྒྱ་བའི་ཏླ་མ་ཆེན་པོ། མདོ་ཁམས་རི་བོ་ཆེ་རུ་མདོ་སྡེགས་བར་ཀར་སྒྲུབ་འཚེལ་རྒྱས་གླིང་གི་བར་ཀར་གླུའི་ཚོས་གླུ་ཆེན་པོར་མཁན་པོ་མཛད་པའི་སྐབས་རྒྱ་བའི་ཏླ་མ་གང་གི་མདུན་ནས་མན་ངག་བདང་ལུང་བར་ཀར་ཁྲིད་ཇི་ལྟར་ཐོབ་པ་རིགས་སྒྲོ་སྐུར་དང་བྱལ་བར་རགས་རིམ་ཙམ་འགོད་པ་ལ། དེ་ལ་ཐོག་མར་དགུ་མ་རྟེན་འབྲེལ་སྙིང་པོ

ᅀᅩᅳᅵᅮᅩᅳᅵᅮᅩᅳᅵᅮ

འཕགས་པ་ཀླུ་སྒྲུབ་ཀྱི་གསུང་། འགྲེལ་མི་ཕམ་རིན་པོ་ཆེ། སྤྱོད་འཇུག་འགྲེལ་རྒྱལ་སྲས་ཐོགས་མེད་དང་། མཁན་པོ་ཀུན་དགའ་གྱི་སྤྱོད་འཇུག་འགྲེལ་ཆེན། ས་བཅད་དཔལ་སྦྱོར་རིན་པོ་ཆེ། མཁན་པོ་གཞན་དགའི་སྤྱོད་འཇུག་མཆན་འགྲེལ། སྤྱོད་འཇུག་ཞེར་འགྲེལ་ཀེ་ཏ་ཀ་མི་ཕམ། ཡང་སྤྱོད་འཇུག་ཞེར་ལེའི་དཀར་འགྲེལ་མེ་ཉིག་ཀུན་བསོད། ཐོ་མ་གསུམ་རྣམ་རེས་འགྲེལ་ཀན་རེས་ལེགས་དང་། འགྲེལ་ཆེན་དཔག་བསམ་སྟེ་མ་སྨིན་གྲོལ་བོ་ཆེན། དབུ་མ་རྩ་བ་ཞེས་རབ་འགྲེལ་མི་ཕམ། དབུ་མ་ལ་འཇུག་པ་འགྲེལ་མི་ཕམ། ཐོ་ངན་ཉིད་བདུན་ཐུ་པ་དང་། རྩོད་བཟློག་དང་། ཞིབ་མོ་རྣམ་འཐག་དང་། རིགས་པ་དྲུག་ཐུ་པ་དང་། རྩ་ཤེས་རབ་དང་། དབུ་མ་བཞི་བརྒྱ་པ་རྣམས་མཁན་པོ་ཀུན་དགའི་མཆན་འགྲེལ། བར་ཞེས་སྒྲིང་མཆན་འགྲེལ་མི་ཕམ། ཞེར་ཕྱིན་མདོར་རྟོགས་རྒྱན་འགྲེལ་མི་ཕམ། ཞེར་ཕྱིན་འབྲུ་འགྲེལ་དཔལ་སྦྱོར་རིན་པོ་ཆེ། ཞེར་ཕྱིན་ཕྱི་དོན་དཔལ་སྦྱོར། ཞེར་ཕྱིན་མཁན་པོ་ཀུན་དགའི་མཆན་འགྲེལ། མདོ་ལྟ་རྒྱན་འགྲེལ་མི་ཕམ། དབུས་

ཀ

དགོན་ཆོག་རྡེས་དྲན་འགྲེལ་མི་ཕམ། བཟང་སྦྱོང་འགྲེལ་སྨིན་གྲོང་ལོ་ཆེན། དཔལ་ལྡན་རྒྱུད་བཞི་རྩ་བ། ཡེ་ཤེས་སྙིང་པོ་ཀུན་ལས་བཏུས་པའི་འགྲེལ་མི་ཕམ། མན་ངག་ལྷ་ཕྲེང་འགྲེལ་མི་ཕམ། འཇམ་དཔལ་མཚན་བརྗོད་འགྲེལ་བི་མ་ལ་མི་ཏྲ། སྣང་བ་ལྷར་སྣྲོན་རོང་ཟོམ་རྟགས་བློ་བ། རྒྱུད་རྒྱལ་གསང་སྙིང་འགྲེལ་ཕྱོགས་བཅུ་ལྷན་སེལ་ཀུན་མཁྱེན་ཀློང་ཆེན་པ། རྒྱུད་གསང་སྙིང་སྦྱི་དོན་འོད་གསལ་སྙིང་པོ་མི་ཕམ། ཡིད་བཞིན་མཛོད་རྩ་བ་དང་། རང་འགྲེལ་པདྨ་དཀར་པོ་ཀློང་ཆེན་པ། དཀར་འགྲེལ་མི་ཕམ། གྲུབ་བསྟན་མི་ཕམ། ལེའུ་བཅོ་བརྒྱད་པའི་ཚོགས་འགྲེལ་མི་ཕམ། དོན་ཁྲིད་ཀློང་ཆེན་པ། ས་བཅད་མཁྱེན་བརྩེ་རིན་པོ་ཆེ། གྲུབ་མཐའ་མཛོད་ཀློང་ཆེན་པ། མན་ངག་མཛོད་ཀློང་ཆེན་པ། ཚོགས་དོན་མཛོད་ཀློང་ཆེན་པ། ཐེག་མཆོག་མཛོད་ཀློང་ཆེན་པ། གནས་ལུགས་མཛོད་ཀློང་ཆེན་པ། ཆོས་དབྱིངས་མཛོད་ཀློང་ཆེན་པ། ས་མས་ཉིད་དཔལ་གསོ་ཀློལ། སྦྱི་དོན་དང་བསྟན་དོན་དང་། ཁྲིད་ཡིག་དང་། དཀར་ཆག་རྣམས་ཀློང་ཆེན་པ། ལྷུ

ཀ

གང་བློ་མའི་འགྲེལ་མཛྱེན་བཙུ་རི་ནས་པོ་ཆེ། ཞེར་སྒྲིང་འགྲེལ་མཛྱེན་བཙུ་རི་ནས་པོ་ཆེ། ཀུན་བཟང་བློ་མའི་ཞལ་ལུང་དཔལ་སྦྱིན། མི་ལས་རྣམ་ཐར་མཁན་པོ་ཀུན་དགའ། ཀློང་གསལ་ཁྲིད་ཡིག་སྒྲིར་པཾ། ནགས་ཕྱིས་སྟོན་འགྲོ་སྒྲིར་པཾ། ནགས་ཕྱིས་ཕྱིས་གཞུང་སྒྲིར་པཾ། དབྱངས་ཅན་སྒྲ་མདོ་མཚམས་སྦྱོར་ལྡན་སྒྲིར་པཾ། ཟབ་དོན་ཆོར་བྱའི་མེ་ལོང་ལས་སྦྱི་དོན་སྒོར། དགོན་མཆོག་གསུམ་གྱི་རྣམ་གཞན་ཞེ་ཆེན་རྒྱལ་ཚོ། གཞུང་སྦྱིའི་དཀར་གནད་ཞེ་ཆེན་རྒྱལ་ཚོ། བསྟན་རྒྱས་སྨོན་འགྲེལ་ཞེ་ཆེན་རྒྱལ་ཚོ། ཀུན་འདུས་རིན་པའི་སྒྲོན་མེ་འགྲེལ་ཀུན་ཏུ་ཟ་ཆེན་གསུང། བརྒལ་ལན་རྣམ་གསུམ་མི་ཕམ་རི་ནས་པོ་ཆེ། བཀའ་དམ་པ་ས་ངས་རྒྱས་ཀྱི་གསུང་ཐེག་དགུའི་རྣམ་བཤད། ཐེག་དགུའི་རྣམ་བཤད་འབའ་ཡེ་ཤེས་རྒྱལ་མཚན། ཡོན་ཏན་མཛོད་རྩ་བ་འཇིགས་མེད་གླིང་པ། ཡོན་མཛོད་འགྲེལ་མཁན་པོ་ཡོན་དགའ། ཡོན་མཛོད་རང་འགྲེལ་བདེན་གཉིས་ཤིང་རྟ། ཆགས་མེད་བདེ་སྨན་འགྲེལ་ཉིན་ཆོས་འགྲུབ། ཞེར་སྒྲིང་བདུད་བཟློག་ཀོང་སྦྱོལ། བསྟན་པ་སྦྱིའི་རྣམ

ཅ།། གཞན་སྟག་ལུང་དག་དབང་རྣམ་རྒྱལ། སྟག་ལུང་ཐོ་མ་གསུམ་དག་དབང་རྣམ་རྒྱལ། མཆན་འགྲེལ་བློ་མཆན་ལྷན་ཚོ། ཐར་རྒྱན་རྡེ་སྐྱེས་པོ་པ། ཕུར་པ་རྩ་དུམ་འགྲེལ་
ཀོང་སྤྲུལ་རིན་པོ་ཆེ། རྟོག་ལྡན་ལྷན་ལྷ་བས་མ་སུམ་རྟགས་འགྲེལ། ཞི་ཏུ་ཞི་སུམ་རྟགས་འགྲེལ་ཆེན། དག་ཡིག་དག་སྒྲོན་མཆན་འགྲེལ་ཀུ་ནུ་བསྟན་འཛིན་རྒྱལ་མཚན། འཇམ་དཔལ་བསྟོད་པ་མེ
ཏོག་ཕྲེན་པོ་ཀློང་ཆེན་པ། དབྱངས་ཅན་མཁའ་བསྟོད་པ་གཙོན་ནུ་རོལ་དགའ་ཀློང་ཆེན་པ། ལེའུ་བདུན་མ་ཆོ་རྒྱན་རིན་པོ་ཆེ། མི་ཕམ་རིན་པོ་ཆེའི་བསྟོད་པ་རྟུལ་བལ་ཧོར་བུའི་མེ་ལོང་ཀཱཊཱཀ་ཞི་ཏུ།
ཀཱཊཱཀ་བློ་བརྒྱུད་གསོལ་འདེབས། ཕྲེང་འགོའི་གཏེར་ཆེན་གྱིས་བྱང་ཆུབ་སྦྱོང་པའི་སྨོན་ལམ་ཕན་བདེའི་ལྷོན་པ་དང། སྟག་ཀྱི་སྨོན་ལམ་འདོད་འཛིན་དག་ཅ་ཧ་ཀ་ཀྱི་འགྲེལ་མཁྱེན་བརྩེ་རིན
པོ་ཆེ། ཕ་དམ་པའི་སྨོན་ལམ་སུམ་ཅུ་པ། མཐའ་བྲལ་དབུ་མ་ཆེན་པོའི་སྨོན་ལམ་སྨོང་ཐོང་ཆུ་ཟླའི་རོལ་རྩེད་མི་ཕམ་རིན་པོ་ཆེ། ཏྲ་མ་ཆུངས་འགོད་དབྱན་པའི་གསོལ་འདེབས་ཀོང་སྤྲུལ་རིན་པོ་ཆེ།

དབུས་མཐའ་རྣམ་འགྲེལ་ཀྱི་ས་བཅད། རང་ལ་གྲོས་འདེབས་པར་བྱ་དགར་པོ་དང། ཀློག་པ་ཐོས་བསམ་པ་ལ་གཏམ་བྱ་བ་དང་སྲོང་ཁྲན་པོའི་ཞལ་ལུང་དང། མི་ཞམ་རིན་པོ་ཆེའི་མཚན་བསྟོད་ལྷའི་རྒ་ཐུ་བའི་རྣམས་བདག་ཅག་གི་རྩ་བའི་བླ་མ་རིན་པོ་ཆེའི་གསུང། དཀྱུང་གཞན་ཡང་ཉུང་ངུ་མང་པོ་ཡོད་ཀའང་ཐོར་མ་འབོད་པའང་མང་ཀུ་ཡོད་དོ། གཞས་སྐབས་རེ་ཞིག་ཇོ་གས་སོ།

ཅ།། ཇི་ཙམ་ཡང་ཆེན་ཏེ་ལྷ་ཡི་ནུ་རོ་དང། ཨར་པ་མི་ལ་རྡེ་བཏོན་སྒྲགས་པོ་པ། ཆེ་བའི་ཚུང་བརྒྱད་བཀའ་བརྒྱད་བློ་མ་རྣམས། ཐོ་གས་ལྟར་ཁ་གས་པས་ལྷ་བོའི་རྒྱན་དུ་མཆོད།

།ཨ ཨཱཥ་ཏ་ཁྲྱབ་རྒྱལ་བའི་ཞིང་ལ་དབང་བསྐྱུར་ཞིང། ཆོས་ཀྱི་རྒྱལ་པོ་དཔལ་ལྡན་སྟག་ལུང་པ། ཞབས་ཀྱི་འཁོར་ལོ་ཇ་ཁྱའི་རྩེ་བས་སྟོང་ཆེ། བདེ་ཆེན་འཁོར་ལོའི་རྒྱན་ཏུ་རྟག་བཞུགས་གསོལ། ཨཱཥ་ཏ་ཇི་ཙམ་ཡང་ཆེ་བསྟན་འཛིན་གྱི་ཁམས་པའི་གསུང། དཔལ་ལྡན་སྟག་ལུང་བཀའ་བརྒྱད་བསྟན་པ་ཆེ། ཐུ་འགྱུར་བསྟན་པའི་རྒྱལ་མཚན་དང་འགྲོགས་ཏེ། མདོ་ཁམས་རི་བོ་ཆེ་རྡུ་སྒྲིང་མཛད་པའི། རྡེ་བཏོན་ས་ངམ་རྒྱས་དགོན་པོ་གཙུག་ཏུ་རྒྱལ། མགོན་དེའི་གདན་མས་ཟབ་བདུད་རྩིའི་བརྒྱད་འཛིན་ཆེ། འགྲོ་མགོན་ཆོས་སྐྱེ་ཡོ་རྒྱན་མགོན་པོ་དང། རྡེ་བཏོན་མཁར་དྲུང་མཆོ་སྒྲུས་ངོ་རྡེ་དང། རྡེ་བཏོན་བྱམས་པ་འཕྲུང་གནས་ས་ཁགས་ལ་འདུད། ཆོས་སྐྱ་ཀུན་བཟང་ངོ་རྡེ་འཆང་དབང་གིས། ཐུགས་བཅུད་ཆུ་ཞིང་མ་བཀའ་བརྒྱད་ཟུང་འཇུག་ཆེའི། བསྟན་འཛིན་རྣམས་ཀྱི་དབུས་ན་མངོན་མཐོ་བའི། མངོ་ཁམས

ཇི་ཚེའི་རྒྱུས་མཚོན་ཇེ་དྲུང་རྒྱལ། རྒྱལ་བསྟན་སྲིད་པོ་གསང་ཆེན་སྤ་ཏགས་པའི། གཞུང་ཏེ་ཀ་ཐོད་ཐུན་མན་ངན་ཚུ་ཀུང་ཆེ། ཡོངས་རྫོགས་བཅཱན་ལྡན་གྱི་གཙུག་ལག་ཁ་གང་བྱ། བསྟན་མཛད་ཀྱིང་རྒྱ་རྒྱུས་མཚོན་འཕགས་མཆོག་རྒྱལ། ཆུང་ནས་དམ་པའི་རིགས་མཆོག་ཡོངས་སུ་སད། ཐོས་བསམ་བསྒོམ་པའི་ཐོངས་པ་བཅུན་ཅིང། ཐོམ་གསུམ་གཉིས་བཀག་འབྲས་བུའི་ཆེར་དྲུང་པའི། མཁན་པོ་གྲགས་པ་བྱང་ཆུབ་རྒྱལ་གྱུར་ཅིག ཅེས་མཆོད་པར་བཞུགས་པའི་མེ་ཏོག་གི་ཕྲེང་བས་མདུན་བསྒོས་ནས། དེ་ལ་མདོ་ཁམས་རི་བོ་ཆེ་བཀྲ་ཤིས་འཛམ་གླིང་གྲགས་པའི་རྒྱན་གྱི་གཙུག་ལག་ཁང་ཆེན་པོའི་མངའ་བདག་དཔལ་ལྡན་ཐུགས་ལུང་བཀའ་བརྒྱུད་ཀྱི་བསྟན་འཛིན་ཆེན་པོ་སྒྲུབ་ཀྱི་བསྟན་འཛིན་ཆེན་པོ་ཐུགས་མཆོག་རིན་པོ་ཆེའི་བཤད་གྲྭ་གསར་བསྒྲུབ་མཛད་པའི་བཀའ་དྲིན་ལས། མདོ་ཁམས་རི་བོ་ཆེའི་ཕྱི་པ་ཇི་དྲུང་རིན་པོ་ཆེ་དང། གླུ་རྡུ་ལུང་གི་མཁན་ཆེན་གྲགས་པ་བྱང་ཆུབ་དགེ་གི་མདུན་ནས་དབང་ལུང་རྣམས་ཐོབ་རིགས་དགྱུས་གཅིག་ཏུ་ཐུགས་ཀར་ཕེབས་ཏེ། ཁངས་ལ། དེ་

ཀ།། ལ་རྡེ་དྲུང་རིན་པོ་ཆེའི་མདུན་ནས། དཔལ་ལྡན་ལུང་བཀའ་བརྒྱད་ཀྱི་བདེ་མཆོག་དབང་ལུང། དགེས་རྡོར་གྱི་དབང་ལུང་དང། མི་འགྱུགས་རྡེས་གནང་དང་ལུང། ཆོས་སྐྱོང་སྲུང་བསྟན་བཀའ་གཏད། མི་བསྐྱོད་མཐིང་ཁའི་དབང་ལུང་དང། པཎ্ཌ་གས་ཐེག་གི་དབང་ལུང་དཀར་ཆགས་ལྟར་དང། གླུ་ཏ་ཞི་དགེ་ཀུ་ཐུགས་ཕྲེག་མན་ངག ཀ་ཞན་ཀྱིས་ཁ་བསྐང་སྤ་ཏགྱུར་ལུགས་སོ་ལ་ལྟར་ཇི་ཏུང་ཕྱིན་ལས་བྱམས་པ་ཏཱ་ལ་ཡ་ཀན་ཀྱིས་ཕྱོགས་བསྒྲིགས་མཛོད་པ་དེའི་དབང་ལུང། ཇོ་ཇེ་ཕྲ་ངན་ལྟེས་ཏབ་ངག ངགྱིས་ར་ལ་བསྐང་བ། བསྐང་ཕྱོགས་བཀྲ་ཤིས་ཏཱ་ལ་ཡ་ཆོས་རྒྱལ་གསུང། ཐུགས་ལུང་མེ་བསུར་ཐུགས་ངམར་གསོལ་ཁ་སོགས་ཐོབ་བོ། མཁན་རིན་པོ་ཆེ་གྲགས་པ་བྱང་ཆུབ་མདུན་ནས། དཔལ་པོའི་ཐར་རྒྱན་ལུང། ཏཱ་ལ་ཡ་གླིང་གྲགས་པའི་དགོངས་རྒྱན་བཀྲ་ཤིས་དཔལ་གྱིས་གསུང། ཐུགས་ལུང་ཀུན་རིག་ལུང། མི་འགྱུགས་ལུང། ཐུགས་ལུང་ཆོས་ཐྲོད་ཆེན་མོའི་ལུང། གླུབ་མཐའ་མཚོ་ལུང། མདོ་ཐུང་པའི་ཏགྲེ་ལ་མི་ཕམ། ཆེན་གླིང་རྡོར

སེམས་ཚོགས་བསྒྲིགས་ཀོང་སྤྱལ། འཇམ་དཔལ་མཚན་བརྗོད་ལས་འཇམ་དཔལ་སྒྲུབ་སྐོར་མི་ཞམ། ལེའུ་བདུན་མ། བསམ་པ་ལྟུན་འགྲུབ། བསམ་པ་ཚུར་འགྲུབ། བར་ཚད་ལམ་སེལ། ཞེས་བྱ་ཀུན་ཕྱབ་རྩ་བ། རང་འགྲེལ་པོད་གསུམ། རྗོ་རྗེ་གཅོད་པ། སྟག་ལུང་གཏེར་མའི་རིམ་པ་དགེ་དབང་རྣམ་རྒྱལ་གསུངས། དཔལ་སྒྲ་ཡོའི་ཀུ་གཏེར། ཕྱིན་ཏེགས་ལ། ཕྱི་ན་ལས་ཡེ་ཞེས་ལམ་བཟང་ཀོང་སྤྱལ། ལམ་ཟབ་ལེའུ་མདུན་མ། དཀོན་མཆོག་གྱི་བདུས་ཀྱི་བསྟེན་ཡིག་ཡིད་བཞིན་གཏེར་འབྱོན་རིག་འཛིན་ཆོས་བདུད་གསུངས། གསོལ་འདེབས་དེ་མོའི་ལུང་བསྟན། ལས་བྱང་དོན་གསལ་ཁྱེར་བདེ་ཀོང་སྤྱལ། སྔན་བརྒྱུད་རྣ་གཤོ་གསུང། སྟག་ལུང་བསངས་སྐོར། རྗོ་རྗེ་ཀུན་སྐྱོབ་དཔལ་པོ་ཆེའི་གསོལ་མཆོད་དགེས་པའི་ཞལ་སྐོང་རգས་དབང་རྣམ་རྒྱལ། དབྱི་རྒྱལ་གསོལ་མཆོད་བཀྲ་ཤིས་མཆོག་རྒྱས། བཀྲ་ཤིས་དཔལ་གྲུབ། མགོན་པོ་གྲུར། ཏཱཀ། ལྷ་མོ་རྣམ་སྲས་བཅས་རྗེ་དྲུང་རིན་ཆེན་ལེགས་གྲུབ་གསུང། རང་བྱུང་རྗོ་རྗེས་མཛད་པའི་འཛམ་གླིང་སྒྲ་བསངས། ལྷོ་ས

ཀློག

དགེ་འཕྲིན་བསྟན་འཛིན་གསུང་། དཔལ་མོ་ལུགས་ཀྱི་སྒྲུང་ཚོགས་སྨོར་ལ། གསོ་སྦྱོང་ཡན་ལག་བརྒྱད་པའི་ཐོམ་པ་འགོག་ཚོགས་གཞན་ཕར་རབ་འབྱམས་ལག་ལེན་གསེར་ཐོད་གཡུ་ཕྲ། སྒྲུང་ཚོགས་གཞན་ཕན་ཀུན་ཕྱོགས། སྨོན་ལམ་རིགས་ཀུན་ཕྱོགས་བདག་རྣམས་ཀོང་སྤྲུལ་གསུང་། ཕན་ཡན་སྨན་ལ་ལྷན་དཔལ་གསོ་སྲི་ཏུའི་གསུངས། གླང་ཚོགས་སྨན་བས་ཟས་ལྡན་ཡོན་སྦྱོང་མདོ་བསྟོ་སྦྱི་འགྲོའི་ལྷོན་གཅིག ཐུགས་ལུང་ཚན་གཏོར་གྱི་རིམ་པ་འཛུགས་བདེ་དགེ་དབང་རྣམ་རྒྱལ་གསུང་། ལམ་གྱི་གཙོ་བོ་རྣམ་གསུམ་རྟེ་ཅོང་ཁ་པའི་གསུང་སོགས་ཐོབ་པར་གྱུར་དུ།

ཅ།། གླུབ་གཉིས་སྨན་ལྷོངས་གངས་རི་ཤ་ཟེ་ལྷ་ཁང་གཙས་ཀིང། རྒྱུད་ལུང་མན་ངག་རལ་ཕྲིང་ཆེས་ཆེར་གསོ། མངོན་ཕྱོད་ཕྲེན་ལས་མཆེ་ལྷེར་རབ་རྟོག་བཤད། གནས་ཆེན་སངས་
རྒྱས་ཡེ་ཤེས་གཏོག་ན་རྒྱལ། སངས་རྒྱས་པདྨའི་ཐུགས་ཀྱི་སྲས་གཅིག་པུ། གནས་ཆེན་རྡོ་རྗེ་མཁའ་འགྲོ་ཆེ་ཐུགས་ཀྱི་ཏིང་མཚོ་བཤད། རྒྱ་གར་ཡུལ་གྱི་
པཾ་ཆོས་ཀྱི་རྒྱ་མཚོ་ངན་ལྡན། གླུབ་པའི་ལགས་བསྟན་རྒྱ་གར་ཡུལ་ཀྱི་པཎ་རྗེ། ཟླ་བ་ཁ་ཅིག་ཏུ་ཁ་ཆེ་ཡུལ་ཀ་ཤ་ཟེ། ཟླ་ཤ་ཀ་ཡ
ཡ་ཤ་ཡ། ཤ་ཀ་ལ་ཀ ཤ ཀ ཤ ཀ ཤ

ཕྱུག་རྡོར་ཐོད་ཀར་སྨད་དགོན་གྱི་ཀ་གླུ་བློ་ཆེ་མ་ཉི་ཁ་ཏོད་ཟེར་མཚོ་གཱི་མདུན་ནས། སྦྱོ་ལ་པཎི་ཏ་ཏེ་ཆེན་རིན་འཛིན་གར་དབང་གཞན་ལྷུག་རྡོ་རྗེ་འཇམ་ཡེ་རྒྱན་ཏེ་ཏེ་བདག་གྲོང་པའམ། པཏྨ་ཏེ་ཏ་
བདག་གྲོང་པའམ། རྒྱ་གསུམ་གྲོང་པ་ཚོས་ཀྱི་རྒྱ་མཚོ་ཞེས་སོགས་མཚན་གྱི་རྣམ་གྲངས་མང་པོར་གྲགས་པ་གང་དེའི་ཟླ་ཏ་ཏེ་ར་ཏ་ཡི་
ཟླུང་ཙམ་མ་ཏཱི་གས་ཡོངས་རྫོགས་དབང་ལྡང་མདུན་ཅིག་ལྡུང་རང་ལ་བསྟན་ནས་ཐོབ་པར་གྱུར་པ་ཡིན་ནོ། དེ་རྣམས་ཀང་ཞེ་ན། ॥༧॥ ཏྲ་མེད་ཡང་ལུང་གཤུ་དམར་ནས་ལུས་ཀྱི་ཆེན་པོ་ཀཏིག
॥༨॥ ཏྲ་མཎི་ཐུགས་སྣྲོབ་བདེར་ཀ་ཅེགས་ཀྱན་འདུས་པོད་ཆེན་ཀཏིས། ॥༩॥ ཀ་ནུ་དགོ་པཎ་ཁ་ཁ[illegible]ཀ་འཐུང་པོད་ཆེན་ཀཏིག ॥༡༠॥ བ་ཀའ་བཀྲུད་ཆེན་མོ་ཀསང་བ་ཟེལ་ཀརོན་པོད་ཆེན་བཞི།
॥ ༡༡॥ བདུད་འདུལ་དགེ་མོ་ས[illegible]ཏི་ཀདོད་ཅན་པོད་ཀཏིག ॥ ༡༢॥ མ[illegible]ཏ་འགྲོ་ཀསང་བ་ཡེ་ཤེས་མ་ཀཏིག[illegible]ཀ[illegible]ནི[illegible]ཆེན་ཀཏིག ॥ ༡༣॥ ཐུགས་ཇེ་ཆེན་པོ་འཕོར་འདས་ཟེལ་ཀརོན་པོད་ཀཏིག

ཅ།། །།༨།། ཞི་ཁྲོན་རས་དོར་སྦྱོགས་པོད་གཅིག། །།༩།། རྡ་མཛྲི་ན་ནུ་ཀ་ཀླུ་འདུལ་པོད་གཅིག། །།༡༠།། ཕྱག་རྡོར་ཏེགས་པ་ཟིལ་གཟེན་པོད་གཅིག། །།༡༡།། རྡོ་རྗེ་ས་མས་དཔལ་འོད་ཀྱི་དྲྭ་བཡོད་གཅིག། །།༡༢།། ཚོ་ལྷུབ་འཆི་བདག་ཟིལ་གཟེན་པོད་ཆེན་གཅིག། །།༡༣།། ཚོ་ལྷུབ་ཟབ་མོ་ལྷུགས་ཀྱི་རྒྱ་མཚན་པོད་གཅིག། །།༡༤།། ཚོ་ལྷུབ་པདྨ་ཀུས་ཐིག་པོད་གཅིག། །།༡༥།། ཚོ་ལྷུབ་རྡོ་རྗེ་འི་གོ་ཕྲབ་པོད་གཅིག། །།༡༦།། བླ་མའི་ཞོར་ལྷུབ་པདྨ་རྒྱལ་པོ་པོད་གཅིག། །།༡༧།། འཇམ་དཔལ་གཞན་ཕན་རྡེ་གཅན་ཕེད་ཏུ་ཀ་རི་མེ་འབར་པོད་ཆེན་གཅིག། །།༡༨།། དྲ་ཁོ་ཀྱི་ལ་རིགས་བཞི་པོད་གཅིག། །།༡༩།། དཔལ་ཡེ་ཤེས་ཀྱི་མགོན་པོ་པོད་གཅིག། །།༢༠།། ཞིང་སྐྱོང་དམག་བརྒྱ་བ་ནས་ནགས་པོ་པོད་གཅིག། །།༢༡།། རྒྱ་གར་ལུམ་གླིང་པ་རང་གི་རྣམ་ཐར་ཞལ་གསུང་མ་པོད་ཆེན་གཅིག་བཅས་རྣམས་ཀྱི་དབང་ལུང་ལེགས་པར་ཐོབ་པར་གྱུར་རེ།

ཅ།། སངས་རྒྱས་བདུན་དཔལ་མགྱར་ནས་བསྡགས་ཤིང། གང་ས་ལྟོངས་ལོ་ཏྲའི་ཁྱུ་མཆོག་བོ་ར་རྡེའི། རྣམ་སྣྲལ་འཇམ་མགོན་བློ་གྲོས་མཐའ་ཡས་སྣྲལ། མཁས་གྲུབ་ཆེན་པོ་འཇོ་ཐང་ཀོང་སྤྲུལ་རྒྱལ། ཞེས་མཆོད་པར་བརྗོད་ནས། དེ་ལ་ཕྱི་ལྟར་བཅུ་ཕྲག་རེ་ཞིག་པའི་ཞིགས་ལ་མཁྱེན་རྟགས་པདྨའི་འདབས་ལྟར་ཡངས་ཤིང། ནང་ལྟར་སྟོམ་པ་གསུམ་གྱི་བསྡུད་མཚམས་ཕྲ་མོ་ལས་ཀྱང་མི་འདའ་བའི་བློ་མ་ཆེན་པོ། ཞེས་བ་བསྐྱེད་རྫོགས་རྫོགས་པ་ཆེན་པོའི་ལམ་གྱི་དོད་ཚད་ཐོག་ལྟར་རྟོགས་པའི་ཞིང་ཆེན་མངོན་དུ་གྱུར་ནས་དམ་པའི་ངང་ཚུལ་དཀའི་ཆ་ཤས་ཡོངས་སུ་རྫོགས་པ་འཇམ་མགོན་ཀོང་སྤྲུལ་རིན་པོ་ཆེའི་ཡང་སྲིད་མཁན་ཆེན་གཞན་དགའ་རིན་པོ་ཆེའི་ཞལ་སྔོན་ཐུག་ཏུ་འཛིན་ཕྱིར་ཀུན་ཏུ་ཡང་ཁ་ཅིག་ཏུ་ཡང་ཁ་ཅིག་ལ་ཐུགས་ཆེན་ཀ་ཏ་ཀ་ཡིན་ཕ་ཡང་ཁ་ཅིག་ལ་ཐུགས་ཆེ་རིང་དབང་པོའི་མདུན་ནས་ཁ་ཅེར་ཆེན་ར་ཐུ་ཀྱིང་པའི་ཕུར་པ་ཡང་གསང་བླ་མེད་ཀྱི་དབང་ལུང་ཡོངས་རྫོགས་དང། འཇམ་དཀར་རྡེས་གནང། མཆོག་ཏྲིང་གསང་ཕེག་ཕུར་པ། ཤེས་བྱ་མཛོད་རྩ་འགྲེལ་གྱི་ལུང་བཅས་ཐོབ་བོ། གཟེ་རྒྱལ་གཡང་རྒྱུན། གཞན་ཡང་མཆོག་གྱུར་

ཁྱིད་པའི་སྡེགས་ཀྱི་གསོ་སྦྱོང་བདུད་རྩི་རོལ་མཚོ་དང། ཐུགས་མ་ཟབ་ཏིག་ཐོགས་དང། གསང་ཐིག་ལྷུར་པ་སོགས་དང། ལམ་རིམ་ཡེ་ཤེས་སྙིང་པོ་སོགས་ཐོབ་བོ།

ཅ།།

ཅ།། རྒྱ་ཆེན་ཚོགས་གི་ཕ་མཐའ་མི་བསྟོར་ཞིང། བརྒྱུད་གསུམ་བླ་མའི་བྱིན་བརླབས་དོན་བརྒྱུད་ཆེ། ཐོགས་ཆེན་རྟོགས་པའི་ཕལ་ཚེ་ཐོབ་པ། ཉན་བླ་ཀེས་རབ་འོད་ཟེར་རྒྱལ་གྱུར་ཅིག ཞེས་མཚོད་པར་བརྗོད་ནས། དེ་ལ་བོད་མདོ་ཁམས་སྨད་ཀྱི་ཁྲོན་ཀུན་ཏུ་ཡོངས་སུ་གྲགས་པའི་འོད་གསལ་ལྷོགས་པ་ཆེན་པོའི་ཉམས་རྟོགས་ཀྱི་གདོང་མངོན་དུ་གྱུར་པའི་ཉན་བླ་ཀེས་རབ་འོད་ཟེར་མཚོག་གི་མདུན་ནས། རྒྱལ་བའི་དབང་པོ་ཀློང་ཆེན་པའི་ཚོས་དབྱིངས་རིན་པོ་ཆེ་རྩ་འགྲེལ་གྱི་ལུང་དང་འབྲེལ། ཁྱད་པར་རྩ་བའི་ཐོག་ནས་འགྲེལ་ཁྲིད་ཐོགས་ཆེན་དོ་སྦྱོང་ཆེར་མཛད་པ་ཐོབ་པའི་སྐལ་བཟང་དུ་གྱུར་ཏོ།

ཅ།། ཀ་དག་སྟོང་ཆེན་གཙོ་མའི་ཛེ་ཀློང་དུ། ལྷུན་གྱུར་རིག་སྟོང་ཡེ་ཤེས་རྡོ་རྗེ་ཡིས། མེད་སྣང་འཕྲུལ་བའི་འཕོ་བཅས་མཚན་རྫོགས་ཀུན། ཐུགས་མཛད་ཁྱབ་འཐུང་བདུད་
འཇོམས་གླིང་པར་འདུད། མགོན་དེས་རང་བཞིན་ལྷུན་གྱུར་དཀྱིལ་འཁོར་དུ། སྒྲིན་བྱེད་དབང་བཞི་དཀྱིལ་འཁོར་ཞལ་ཕྱེས་ནས། རང་རིག་རྒྱུ་བཞི་ཡེ་ཤེས་འབྲས་བུའི་དཀྱིལ་འཁོར་ཉིད།
རྒྱལ་ལྷན་འབུམ་ཕྲག་གཉིས་མའི་རྒྱལ་སར་བཀོད། དེ་ཕྱིར་མཆོག་ཞལ་འདོད་འབྱུང་བུམ་བཟང་ནས། ལེགས་སྐྱེས་རིན་ཆེན་གཏེར་མཛོད་དབང་ལྡན་ཚེ། བདག་ཏྲི་བཟོད་ནམས་ཡོལ་ནོར་
གང་གཏམས་པའི། འཕྲུལ་བྱས་ཐོབ་ཡིག་བདུད་ཙི་འདི་ནར་མས། ཁོན་ཀྱང་འདིར་མ་ཚང། མཆན། ཞེས་མཆོད་པར་བཟོད་པའི་ཐུན་ཆོག་ཡང་དག་པར་པོ་དི་ཥིལ་མ་གཏོར་བས་མདུན་བསྲུས་ནས་
དེ་ལ་འཕོར་ལོ་མགོན་པོ་ཛོ་རྒྱུན་ས་ངས་རྒྱས་གཉིས་པའི་རྒྱལ་ཚེ། ཐུགས་པའི་གཏེར་ཆེན་བདུད་འཇོམས་འཇིགས་བྱས་ཡེ་ཤེས་རྡོ་རྗེ། གནས་ཆེན་ཐུགས་མཆོ་ཕྱག་བརྒྱན་པའི་ཞིང་ཁམས་ཀ་ལ་བ

དེར། ཕྱི་གླིང་ལོ། ༡༩༦๙ ཟླ་ ༣ ཚོས་དྲུས་བཟང་དགེ་བར་རིན་ཆེན་གཏེར་མཛོད་ཇི་ལྟར་ཐོབ་པའི་ཟིན་བྲིས་འཚུལ་མེད་རགས་རིམ་གྱི། ཚད་ཚོ ༦ བཀའ་མ་རྒྱུད་མཚོན་ལེགས་ལྡན་ཀྱི་དབང་ཆོག་དང་དེའི་དགོངས་པའི་རྣམས་གནད། ཉང་གཏེར་མཚོན་པོ་ཕྱག་བཞི་པའི་དབང་། མཚོན་དཀར་ཚོ་བདག་དང་འབྲེལ་བའི་རྣམས་གནད། དཔལ་མཚོན་མ་ཁིང་ཆོས་དབང་། པད་གླིང་ལུགས་ཀྱི་སྒྲུབ་ཐབས་དབང་། དཔལ་ལྡན་ལྷགས་ཀྱི་སྲུང་མ་སྟེ་བདུན་དང་སྟེ་ལྔའི་སྒྲུབ་ཐབས་དབང་། ཀུན་མཁྱེན་ཆེན་པོའི་ཕྱག་བཞེས་སྟན་བརྒྱད་བཞིན་ལྷགས་སྲུང་ཨེ་ཀཱ་ཙཱ་ལིའི་རྣམས་གནད། བཀའ་གཏེར་གཉིས་ལྡན་གྱི་རང་བྱུང་འདོད་ཁམས་རེ་མ་ཏྲིའི་རྣམས་གནད། དཔལ་ལྡན་རྡོ་རྗེ་གར་ཁོག་ཚོད་མའི་རྣམས་གནད། མཁའ་འགྲོ་སྙིང་ཐིག་གི་བཀའ་སྲུང་མ་སྲོག་སྒྲུབ་མའི་དབང་། གཟའ་བདུན་རང་ཏུ་ལའི་སྒྲུབ་ཐབས་དབང་། གཞོན་སྒྲིན་གར་ཁན་པ་དམར་ནག་གི་རྣམས་གནང་གཏེར་ཁ་གཉིས་ལྡན་ལུགས། རྗོར་ལེགས་སྒྲུབ་ཐབས་དང་དབང་། བདུད་མཚོན་སེང་གདོང་ཅན་ཀྱི་རྣམས་གནང་། ཞིང་སྐྱོང་དུར

ཁ།། ཁོད་བདག་མོའི་རྟེས་གནང། བརྟན་མ་བཅུ་གཉིས་ཀྱི་སྲོག་གཏད། ཉང་གཏེར་པེ་ཅར་གྱི་སྲོག་གཏད། རྣམ་སྲས་སེར་ཆེན་སྨྲིན་གསེབ་མའི་རྟེས་གནང། ནང་སྒྲུབ་མདུང་དམར་ཅན་རྩ་སྒྲུབ་རྡོ་རྗེ་མའི་རྟེས་གནང། རྣམ་སྲས་གསང་སྒྲུབ་རྡོ་རྗེ་མའི་རྟེས་གནང། མདུང་དམར་ཅན་ཡང་གསང་ཕྱག་མཚན་བཞི་པའི་རྟེས་གནང། ཞང་བློན་རོ་རྗེ་བདུད་འདུལ་ཕྱི་ལྷར་གཞོད་སྨྲིན་དུ་སྒྲུབ་པའི་རྟེས་གནང། གླུ་མར་ནས་གཏེར་ལུགས་ཛཾ་དམར་རྟེས་གནང། ལས་འབྲེལ་རྩ་ལ་ཀྱི་གཏེར་ལུགས་ལྷ་ཆེན་རྟེས་གནང། འདོད་ས་ཁམ་ལས་ས། བོད་ཚོ་ཤ མཆོག་གློང་ཟབ་བདུན་བཀའ་སྩལ་ལེགས་ལྷན་དབང། ལས་མགོན་སྲས་མཆོག་ཐེར་ནག་དང། རེ་ཏེ་ཞལ་ས྅ོར་སྒྲུབ་ཐབས་དང་དབང། མཆོག་གློང་ཟབ་བདུན་ཕྱག་བཞི་པའི་སྒྲུབ་ཐབས་དང་དབང། གླུ་རྒྱས་མཁོན་ལ་གནང་བའི་བཀའ་ལུགས་གླུར་མགོན་སྲོག་གི་སྦྱིན་གྲོའི་སྒྲུབ་ཐབས་དང་དབང། མཆོག་གློང་ཕྱག་ཆེན་པདྨ་ཕྲུ་དགུ་མགོན་པོ་ཕྱག་དྲུག་པའི་བཀའ་གཏད། མཆོག་གློང་ཕྱག་དྲུག་ཟབ་མོ་སྐོར་

དགུ་འི་ཕྱི་སྒྲུབ་གཏོར་དབང། རྡུལ་འཕྲག་སྒྲུབ་ཡང་སྙིང་འདུས་པའི་བཀའ་སྩལ་མ་ཞིང་སྲོག་དབང། ཕྱིན་ལས་མགོན་པོ་ཏཱུན་གཤེགས་ཆེན་ནས་བརྒྱད་པ་དགས་ལུགས། མ་ཞིང། འགྲོ་ལྔ་
ཨ། ཀུ་ནའི་རལ་ཅན་ཏེ་ལུགས་སྲོལ་བཞིའི་སྒྲུབ་ཐབས་རྟེས་གཞན་དོ། བོད་ཚེ ᠶ ᠬᠣᠯᠣᠪᠣᠷᠢ ᠬᠠᠭᠠᠨ ᠭᠠᠵᠠᠷ ᠪᠤᠳᠠᠯᠠᠬᠤ ᠬᠣᠯᠣᠨᠣᠭᠣᠳᠤ ᠬᠣᠯᠣᠨᠣᠭᠣᠳᠤ ᠪᠣᠯᠣᠨ ᠬᠠᠭᠠᠨ ᠭᠠᠵᠠᠷ
སྙིང་དཔལ་མགོན་ཁལ་བཞི་པའི་གཏོར་དབང། བྱང་གཏེར་བསྟན་སྲུང་ཡོངས་རྫོགས་ཀྱི་དབང། མཆོག་གྲྭང་ཟླ་བདུན་ཕུར་པའི་བཀའ་སྲུང་ཀུ་ནའི་གཏོར་དབང། མཆོག་གྲྭང་ཆོས་སྐྱོང་དགོངས
འདུས་སྙིང་པོའི་དབང། ཞིག་གྲྭང་ཐུགས་ཆེན་འཕོར་བ་ལས་གྲོལ་ཀྱི་དཔལ་མགོན་ལྷུམ་དལ་བདུན་ཅུའི་སྲོག་དབང། རྡུལ་རྫ་མཁྱེན་སྤྲུགས་སྲུང་མའི་རྟེས་གནང། སྨྲིན་གྲྭང་རྗོར་སེམས་དང་ཡ
ཏེ་ཁ་སྤྲུགས་སྲུང་མའི་དབང། ཤེར་འོད་གྲོལ་ཏེ་ཁ་ཏོ་ཐེ་ཤེ་ཁ་ཀོ་ཆོད་མའི་སྲོག་དབང། རྡུལ་རྫ་གསང་གཅོད་ཕྱི་ནས་ཀུན་ཁ་ཏེ་ཁ་ཀོ་ཆོ། མཁོན་ལུགས་ཡུ་ཏ་ཆེ་ཁྱེ་ཁ་ཁ་ཏོ་ཆོ

ཀ།། རྟེས་གཤད། ཀུན་ཚོང་ཕྱག་བཞི་དམ་ཅན་གྱི་རྟེས་གཤད། གཤམ་ཚོས་ཆོས་ཆ་ཕྱི་ཆོས་སྒྲོན་གྱི་བཀའ་གཏད། གཤམ་ཚོས་གཡུ་སྒྲོན་མ་རིགས་དྲུག་གི་སྒྲུབ་ཐབས་རྟེས་གཤད། ལས་གླིང་ཐུགས་ཆེན་དོན་གསལ་སྒྲོན་མེའི་དམ་ཅན་རྡོར་ལེགས་རྟེས་གཤད། མཚོག་གླིང་ཐུགས་ཆེན་པདྨའི་སྙུ་དྲའི་དམ་ཅན་ལྷུམ་དྲལ་སྒྲུབ་ཐབས་བཀའ་གཏད། དམ་ཅན་སྦྱོལ་སྐུ་སྟོང་ཕོ་གི་ཞིང་སྐྱོང་ཀུན་དགའ་གཤོན་ནུའི་རྟེས་གཤད། ལྷ་བཙུན་ནམ་མཁའ་འཛིགས་མེད་ཀྱི་རིག་འཛིན་སྨོག་སྒྲུབ་དྲག་པོ་ཐུ་བཞིའི་སྨོག་དབང། གཏད་དབང་ཞིག་ཚོ་སྒྲུབ་ཆུལ་བ་འདུས་པའི་བཀའ་སྩལ་ཀ་ཟ་ཁ་མོ་ཆེའི་སྨོག་གཏད། མངའ་རིས་པཏ་ཆེན་གྱི་རིག་འཛིན་ཡོངས་འདུས་ལས་གཤོད་ཐྲྀན་ཀྱི་ཏཱི་ཏུ་དམར་པོའི་སྨོག་གཏད། གཤམ་ཚོས་རྒྱ་ཆེན་སྒྲོམ་རའི་བཀའ་གཏད། ས་ཚན ། ཀ ། ། །

ཚེ་ ༧༧ བསོད་ནམས་དཔལ་འབྱོར་རྒྱས་པའི་སྨོན་ལམ། རང་ཐུགས་རྗེ་གསང་རྡུས་མཁྱེན་དམར་ཅན་གྱི་སྲོག་དབང། མཆོག་གྲྭང་རྡུས་ལྷས་ཡིད་བཞིན་གོར་བུའི་སྲོག་དབང། པད་གླིང་བླ་མ་ཧོར་རྒྱལ་གྱི་རྡུས་ལྷས་ཡང་གསང་བླ་མེད་གྱི་སྲོག་དབང་དེ། དབང་སྨོན་ལམ། ཆོས་གླིང་ཛོམ་དམར་གསང་བ་སྲོག་སྒྲུབ་ཀྱི་རྟེས་གནང་སྲོག་གཏད། བྱང་གཏེར་རྟེན་འབྲེལ་ཆོས་བཅུན་གྱི་བསོད་ནམས་དཔལ་འབར་རྒྱང་ཞགས་ཀྱི་སྲོག་དབང་གཏེར་གཞུང། སྨྲིན་གཏེར་ཐུགས་ཆེན་བདེར་འདུས་ཀྱི་ལྷ་ཆེན་རྟེས་གནང། མཆོག་གྲྭང་ཐུགས་ཆེན་པདྨ་སྒྲུ་དགའི་ལྷ་ཆེན་བཀའ་གཏད། མཆོག་གླིང་ཟབ་བཅུན་པདྨ་མཁའ་འགྲོའི་ལྷ་ གྱི་དབང་དེ། འཛིན་རྟེན་མཆོད་བསྟོད་སྨོར། ཉང་གཏེར་བཀའ་བརྒྱད་བདེར་གཤེགས་འདུས་པའི་ཏིགས་པའི་སྟེ་དཔོན་སྲུས་ཆུའི་མཐུ་དབང་དང། བཟླ་གསལ་པའི་སྨོར་དང། མཆོག་གླིང་ཐུགས་སྒྲུབ་བར་ཚད་ཀུན་སེལ་གྱི་སྨྲ་སེང་ཕ་རོལ་རྒོལ་འཛོམས་ཀྱི་འཚེ་བདག་ལས་ཀྱི་གཤེགས་རྟེའི་གཏོར་དབང་དེ། ནང་རྒྱུད་སྟེ་གསུམ་ལས། ལུང་ཆ་ནུ་ཡོ་གའི་སྨོར་ལ། ཀུན་དགའ་

᠈᠈᠈

ཅ།། རྒྱལ་ཀུན་སོར་རྟོག་ཡེ་ཤེས་སྙིང་མཐའ་ཡས། གང་གི་སྒྲ་འཕྲལ་མཚོ་སྒྲོས་རྟོ་རྗེ་ཡིས། ཐུགས་རྗེས་འཇུམ་ལྷོད་རབ་འཛིན་གདོད་མའི་མགོན། ཀློང་ཆེན་ཡེ་ཤེས་རྟོ་རྗེ་རྒྱལ་གྱུར་ཅིག
མགོན་དེས་སྨིན་བྱེད་དབང་གི་དཀྱིལ་འཁོར་དུ། གོལ་བྱེད་རིམ་གཉིས་གདོད་མའི་རྒྱལ་ཐབས་ཆེ། ཇི་ལྟར་སྣུལ་བའི་བརྒྱུད་ལུང་ཆ་དཏློར། འཕོས་པའི་ཐོབ་ཡིག་རབ་གསལ་འདི་ནོར་མས།
ཞེས་མཚོད་པར་བརྗོད་པའི་ཤིས་ཚོགས་བློ་དགར་ཡོངས་ལས་མདུན་བསྡུས་ནས། དེ་ལ་འདིར་རྣམ་བྱུང་ཉམས་དང་རྟོགས་པའི་བདག་ཉིད། བློ་མ་བཀའ་འགྱུར་རིན་པོ་ཆེ་ཀློང་ཆེན་ཡེ་ཤེས་རྟོ་རྗེ
མཚོག་གི་ཞལ་སྔ་ནས། བོད་མདོ་ཁམས་རི་བོ་ཆེ་དཔལ་ལྡན་སྒྲུག་ལུང་མར་ཐང་གི་བསྟན་པའི་མདའ་བདག་སྦྱོལ་པའི་གཏེར་ཆེན་རྗེ་དྲུང་བྱམས་པ་འཕྲུང་གཉས་མཚོག་གི་བཀའ་འབུམ་ཧོར་བུའི་བང
མཛོད་ནས་རང་རྐྱལ་གྱི་བློ་གྲོས་ཡོལ་གོར་ཇི་ལྟར་བཐས་པའི་རིམ་པ་མ་ཧོར་བར་བཀོད་པ་ནི། ཕྱི་ལོ། ༡༩༧༩ ཧ ཟ། རྐྱལ་ལྡན་འདེན་མཛད་ཅེ་རུ་ཀའི། སྨན་ཐུབ་བདུད་རྩིའི་ཐིག་ལེ་བཞུགས།

ཅ།། ཇོར་སེམས་ཐུགས་ཐིག་ལས་བདུད་རྩི་འོ་སྨན་གྱི་བྱིན་འབེབས། ཟླ་ཐིག་འཕོ་ལུང་རྩ་བསྐྱེད། མ་ཧ་དགོ་གོ་ལོད་ལས་བྱང། འཕང་བའི་ལས་མཐའ། བླ་ཕྱར་ཐུགས་
ཀྱི་ཐིག་ལེ་ཡི། རྩ་གཞུང་རྒྱུད་དགོངས་གསལ་བ་བཞུགས། ར་ཏྣ་ཕྱར་སྟོང་ཐུན། འདོན་འགྲེས། ཐོན་པ་ཀ་ལ་ཀྱི་རྒྱལ་པོ་ལ་མཛད་པ་བཅུ་གཉིས་ཀྱི་ཚུལ་ལ་ཅུང་ཟད་བསྟོད་པ་ལྷ་ཏཱ་ལའི་ཚུན
འཕྲུངས། ཉི་ཟླས་བརྒྱད་ལ་བསྟོད་པ། གནས་བརྟན་བཅུ་དྲུག་ལ་བསྟོད་པ། རྣམ་ཐར་གསོལ་འདེབས་གླུ་བཅའི་ཐྲེ་དབྱངས། གསོལ་འདེབས་བྱིན་རླབས་འགྲུགས་པའི་ལྷུགས་ཀྱི། རྗེ་རྡུང་ཐུགས
ཕྲེང་གསོལ་འདེབས། འཕྲུལ་སྣང་གི་རིམ་པ་ཐུན་མའི་ཟླུམ་གཏེར་གསར། ཕགས་ལྷའི་རྣམ་ཐར་གསོལ་འདེབས། རང་ཏྲིང་རྣམ་ཐར་གསོལ་འདེབས། ས་ངས་རྒྱས་དགོན་པོའི་རྣམ་ཐར་གསོལ་འདེབས། ཏྲི
ཏོས་མཐའ་ཡས་རྣམ་ཐར་གསོལ་འདེབས། མཁན་ཆེན་མཏྲ་ར་ཀླུ་རྣམ་ཐར་གསོལ་འདེབས། ལྷུན་དབང་ཇོ་རྗེ་འཚང་གི་བྱ་ཏ་ར་རྣམ་ཐར་གསོལ་འདེབས། གསོལ་འདེབས་བྱིན་རླབས་ཆར་

འབེལས། འགྱོ་རིག་འཛིན་རྣམ་ཐར། དགེས་དགུ་རོལ་མཚོ། ཇེས་འབྲང་ཁྲག་འཐུང་དགེས་བསྟྲེད། ཐུགས་ཐིག་མ་མཚོན་ལྷུམ་རྒྱལ་བསྐང་བསྡུས། གནམ་ལྷུགས་ཀྱི་ཐེ་ལྡའི་བསྐང་བསྡུས། དཀོན་མཆོག་གསུམ་ཀྱི་གསོལ་ཁ། རྒྱ་ལྡའི་མངའ་གསོལ། རྒྱལ་བསྐང། ཀུན་བཟང་། ཀུན་ལ་ཕན་མཚོད་ཐབས། བསྟན་སྲུང་གསོལ་མཚོད། བསྟན་སྲུང་ཀུན་སྐྱོབ་གསལ་པོ་ཆེའི་འཕོར་ཚོགས་ མཚོད་ཐབས། རིག་གཏད། བསྟན་སྲུང་དམག་དཔོན་ཆེན་པོའི་བསྐང་གསོལ། དམག་དཔོན་ལས་ཐབས། དམག་དཔོན་བསྐང་གསོལ་ཕྱིན་བཅོལ། མངའ་གསོལ། དགྲ་ཆོས་དྲག་འབུལ་ཐབས། མཚོད་བསྡུས། དམག་དཔོན་ལས་བཞིའི་གསེར་སྐྱེས། བཏུན་མ་ཆེན་མོ་ཇོ་ཇེ་དབྱིངས་ཀྱི་དབང་ཕྱུག་བསྐང་བསྡུས། གཡའ་དམར་གསོལ་མཚོད། བཀའ་གཏད། དེའི་གསོལ་མཚོད། ཀླུ་ བོ་མི་ཟན་པའི་གསོལ་མཚོད། དེའི་རྒྱས་པ། རྒྱལ་བ་ཐོད་དཀར་ཀྱི་བསངས། དབྱི་རྒྱལ་དགེས་ལྡེ་སྨན་བཅུན་མཆེད་བཞིའི་གསོལ་མཚོད། སྨན་བཅུན་མཚོད་བསྡུས། ཆེབས་ཇོ་གཉན་པོའི་གསོལ་

৩৩॥ མཆོད། གཏམ་རྒྱལ་ལ་གསེར་སྒྲེམས། ཆབ་ཐྲོམ་མཆོད་ཐབས། གནས་ཐེག་ཆེལ་གསོལ་མཆོད། ཞི་མའི་ལྷ་བཙན་གསོལ་མཆོད། གནས་དྲུང་ཐང་རོལ་གསོལ་མཆོད། ཏེད་པོའི་ཀླུ་བཙན་གསོལ་མཆོད། ཏོན་རྒྱལ་དང་རྡུང་ཀླུང་གསོལ་མཆོད། རྒྱ་དུའི་ཡུལ་ལྷ་གསོལ་མཆོད། རྒྱ་དུའི་དགེ་བསྟེན་བསྐང་བ། བོན་སྐྱོང་སྲུང་མཆོད། ལྷན་ལྡན་པའི་ཆོས་སྲུང། དགེ་བསྟེན་ཆེན་པོའི་ཆོས་སྲུང། ཏྲ་མའི་ཞབས་བརྟན། སྨོན་ལམ་བཅུ་བཞི། འཇམ་མགོན་ཏྲ་མའི་བསྟན་པ་རྒྱས་སྨོན། སྨོན་ལམ་ཁོར་བུའི་རྒྱ་མཚོའི་སྨྲིན་གྱི་ཕེང་རྒྱ། ལྷུང་མའི་མཆེད་བྱང། ཕྱག་བཞི་པའི་གསོལ་མཆོད། རྡ་མཛྷིན་གྱུབ་རྒྱལ་ལུགས་ཀྱི་གཏོར་དབང། གཡོ་ཏེ་ཏཱ་ཏྲ་བརྒྱུད་གསོལ་འདེབས། གསེར་སྒྲེམས་དགྱེས་པ་དགའ་སྐྱེད། ཐུགས་ཐབས་རིན་འབྱུང་ཉམས་ལེན་མདོར་
བསྡུས། དགྲ་ཆོས་བསྡུས་པ། ཡེ་རྒྱན་རིན་པོ་ཆེས་མཛད་པའི་གྲོབ་བས་ངས། དམ་ཅན་ཞོར་སྐྱུ། ཞིང་སྐྱོང་དམག་བསྐུལ། ཏྲ་མ་རྒྱར་ས་འབོད། མི་འཕྲུགས་པའི་བཟློས་པ། གེ་ས་ར་གསོལ་

མཆོད། བླ་མའི་རྣལ་འབྱོར། རལ་གྲི་ཐོད་ཕྲེང་གི་ལས་མཐའ་གཅིག་སྟོན། གནས་སྟེང་བདུད་རྩྭ་གསོལ་མཆོད། དགའ་ཚལ་གནས་སྟེང་བསྐང་བ། མཁས་པ་དག་དབང་ལེགས་གྲུབ་གསོལ་འདེབས། དགོངས་གསོལ་ཚན་གཉིས། གཏེར་བཟློག་སྒྲིར་མགོ། ལྷ་བཅན་གསོལ་མཆོད། བསངས་མཆོད་ཐབས། ཐང་ལྷའི་རྒྱུན་གསོལ། ཀཱན་པ་སྲོག་སྒྲུབ་ནག་མོའི་རྒྱུན་གཏེར། དམར་བསྡུར། ཏོར་ཕེམས་བསྐོམ་བཟླས། གླུ་རྡུའི་གསོལ་འདེབས། མཁྱུར། གནས་གསུམ་དཔའ་བོ་མཁའ་འགྲོའི་སྒྲོ་གསོལ། ཚངས་པའི་གསོལ་མཆོད། གསེར་སྒྲེམས། ཕྱག་ཆེན་སྟོན་འགྲོའི་ཁྲིད་མདོར་བསྡུས། མི་བསྐྱོད་མཐིང་ཀ་དོན་དམ་བརྟགས་པའི་ཏོ་ཏེ་ལས། ཕྱི། ནང། གསང་བ། རྒྱུན་གྱི་ཉམས་ལེན། དེའི་དབང། སྐུད་དཀར་འཕོ་བའི་འདོན་བྱ། ཀེཏ་ཀ་ཤ་ཡི་བླ་སྒྲུབ་ལས་ལུས་བྱིན། མཉམ་མེད་འཛམ་གླིང་གྱི་ཁ་ཕྱི། ཁྲིགས་བསྟེན། དེའི་དབང་བསྐུར། ས་ངང་བཅན་སྐམས་པོའི་བླ་སྒྲུབ། དེའི་དབང་དབང་དང་དེའི་བསྟེན་ཡིག། དཀར་པོ་ལྷ་བཅུ་གསུམ་ཀྱི་བྱིན་འབེབས།

ཀུ་རུ་རི་ནཏ་པོ་ཆེ་ལ་བརྟེན་པའི་ཚོགས་མཆོད། སྒྲུ་ཚན་ཡེ་ཤེས་ཁོད་འཕྲོད་འཕྲོའི་དཀར་ཆག ཚོགས་བདུན་གསོལ་འདེབས་དང་འབྲེལ་བའི་ཚོགས་མཆོད། རྒྱ་གསུམ་ཀུན་འདུས་བླ་མའི་རྣལ་འབྱོར། བླ་མཆོད་མདོར་བསྡུས། བླ་སྒྲུབ་ཚན་གཉིས། ལང་འགྲོ་ལོ་ཐུང་ལ་བརྟེན་པའི་རྣལ་འབྱོར། དེའི་དབང། ཀན་མཆར་ར་སྒྲོ་ལ་བརྟེན་པའི་དབང། ངག་དབང་དགེ་ལེགས་རྣམ་རྒྱལ་བླ་མའི་རྣལ་འབྱོར། བླ་སྒྲུབ་གླུབ་གཉིས་དཔལ་སྟེར། རྒྱ་གསུམ་ཡིད་བཞིན་མོར་བྱའི་ཚོས་སྟེ་ལས། སྒྲས་ཡུལ་ལམ་ཡིག ལམ་བསངས། ཐུ་ལུང་མཁའ་འགྲོའི་གསང་མཛོད་ཀྱི་གནས་ཡིག ས྄ས་ཡུལ་གནས་སྡུང་མཆོད་ཐབས། ལྷ་བཅུན་ཆེན་པོའི་འཕོ་བའི་འདོན་བྱང། ཐུགས་ཐེག་གི་འཕོ་བའི་འདོན་ཐབས། ས྄ས་ཡུལ་བགྲོད་པའི་གསོལ་འདེབས། ཕྱག་ཆེན་ཁྲིད་ཡིག་ཆོས་སྒྲའི་ཕང་བཟང་དུ་འཛུག་ཁྲོའི་ལྷེའུ་མིག ཆོས་བཤད་ཀྱི་ཡན་ལག ཐོ་མས་ཚོགས། མེ་མོ་ཕག་ལོའི་རྩེས་འགོའི་རྣམ་བཤད། ཞི་ཏེ། ས྄ལམ་རྒྱས་འགྲེལ། ས྄ལམ་རྒྱས་བསྡུས་དོན། ལྷན་དག

དཔེར་བརྗོད། བཟང་སྤྱོད་སྨོན་ལམ་བསྡུས་དོན། ཕྱག་འཚལ་བའི་སྔགས་དོན་རྣམ་བཤད་ཀྱི་འགྲེལ་ཆུང། ཕྱག་འཚལ་བའི་རྣམ་གསལ་བྱང་བའི་བྱི་རི། ཇོ་གས་ཆེན་རང་གྱོལ་རྣམ་ལྡན་ཞི་བོ་ལ། ཕྱོགས་མའི་ཚོགས་འགྲེལ། བླ་མ་རྒྱང་འབོད་ཀྱིས་དངོས་གྲུབ་སྦྱང་ཚར་འགྲུགས་པའི་དཔྱིད་ཀྱི་རྒྱལ་མོའི་གླུ་དབྱངས། བླ་མ་རྒྱང་འབོད་དང་གསོལ་འདེབས་ཚན་པ་ཆེ་ཆུང་ ३५ ཞལ་གདམས་ལུང་གི་སྙིང་པོ། གསོལ་འདེབས་ཚན་པ ། ཡང་ཚན་པ ། ཇོ་ཇེ་ཐེག་པའི་ལམ་རིམ་དང་འབྲེལ་བའི་ཞལ་གདམས། མཆོ་རྒྱལ་གསོལ་འདེབས་དང་བསྟན་བྱ། ཡང་ཚན་པ་བདུན། ཇེ་བྱང་བྱམས་པ་འབྱུང་གནས་ཀྱི་གནས་གཟིགས། དཀར་ཆགས་གམ་གནས་ཡིག ཅིང་གྲིང་བྲག་སྒྲུའི་གནས་བཤད། ཐུགས་ཇེ་གས་ང་འདུས་མ་ཏི་ས་ཁམ་ཐྲྭ་རིལ་བུའི་དཀར་ཆགས ངེས་ནི་སྒྲོགས་ལུང་ལ་བསྟན་པ། ཕྱོགས་ནི་བྲག་དཀར་གྱི་ལོ་རྒྱུས། ཐུན་ཚང་ནང་གི་བཅའ་ཡིག ངེས་ཚུལ་བསྟན་བྱ་ཐར་ལམ་གསལ་ལས་ཁྲོན། ཐོམ་གསུམ། ཁྱད་གཏོར་བཤོས་པ་ཀུན་ཚོམ་འདོད་ཡོན་རྒྱ་མཆོ། དམར་

᱓᱓᱓

ཉམས་ལེན་གྱིས་པའི་ཐིག་ལེ། དེའི་བརྒྱུད་འདེབས། དེའི་ཐོན་འགྲོ་དང་དབང་། ཡེ་ཤེས་དང་ལས་ཀྱི་ཏཱི་གྲི་ཁྱི་ལ་གཏོར་མ་འབུལ་ཐབས། ལྷན་གྱིས་སྐྱེ་ཚའི་རོལ་གར་ལས། ཏཱི་ཀཱའི་མཚོན་སྒྲིག། རྒྱ་ཚོན་དྲན་པའི་གདུང་སེལ་ཀྱི་ལོ་རྒྱུས། གལ་གཞན་གསལ་བའི་མེ་ལོང་། ཡང་གཅེས་གཞན་ཀྱི་བདུད་བྱང་། ལྷན་གྱིས་སྐྱེ་ཚའི་རོལ་གར། ཏཱ་ཀཱའི་མཚོན་སྒྲིག། དེའི་དབང་། རྒྱུད་བརྒྱུད་ཤིང་རྟ་མཆེད་བརྒྱུད་ཀྱི་གཞུང་གཙམ་ངག་ངང་བཅས་པ། ཐོས་བསམ་ཞི་ལྷར་བྱ་ཚུལ་དཀར་ཆགས་དང་འབྲེལ་བར་བཀོད་པ་དང་ཤེལ་མེ་ལོང། དམག་དཔོན་ལས་བཞིའི་གསེར་སྐྱེ་མས། དམག་དཔོན་བསྐང་གསོལ་འཕྲིན་བཅོལ། བཀའ་སྩལ་མཆེད་ཚུལ། སྒོས་ཡུལ་པདྨའི་གནས་མཚོག་རྡོ་བཏང་གི་གསང་མཚོའི་དཀྱིལ་འཁོར་ལས་བདུད་འདུལ་ཁྲོས་མ་ནག་མོའི་ཟབ་པའི་དོན་ཚན་ལས། སྒོས་ཡུལ་པདྨའི་གནས་ཡིག་དཀར་ཆགས་ཟུང་བསྡུས། ལྷན་གྱིས་སྐྱེ་ཚའི་རོལ་གར་ལས། ཏཱ་ཀཱ་སྨིན་བྱེད་ཆོས་སྐྱར་རོལ་རྒྱུ། ཡེ་ཤེས་མཁའ་འགྲོ་མཚོ་རྒྱལ་ཕྱི་ལྷར་མཁའ་འགྲོ

᠂᠂᠂

བསྐང་གྲངས་བསཔཱས་རྒྱ། དགེས་དགུ་རོལ་མཚོའི་བསྐང་བ། གསོལ་འདེབས་དང་པའི་སྒྲིན་ཡུང་། བདེ་མཆོག་དཀར་པོའི་བརྒྱུད་འདེབས་ཁ་གསལ། ཐུགས་རྗེ་ཆེན་པོའི་བཀའ་ལུང་དས་ནུས་
བསྐང་གསོལ་དང་བཅས་པ་འགྲེག་ཚགས་སུ་བསྟོད་པ། ཞིང་སྐྱོང་དུར་ཁོད་ལྷ་མོའི་ལས་ཚོགས་སྟན་བརྒྱུད་ཀོག་ཏུ་ལ། གསར་སྟེང་ཀུན་འདུས་སྡུང་མའི་གསེར་སྐྱེ་མས། བཅོན་རྒྱལ་ཡམ་ཀུང་
དམར་པོའི་ཟངས་ཀྱི་བྱང་བུ་བརྟའི་གྲོང་ཁྱེར། མཚན་པ་བསྟན་པ་ནང་དུ་ལུང་དོན་གྱི་ངེས་པ་ཅུང་ཟད་འདུག་པ། གསལ་བར་བཀོད་པ། སྲོང་བཅོན་སྐྱམ་པོའི་དབང་། མཚོ་རྒྱལ་དབང་། ཐྲོལ་མའི་
དབང་། ཁྲོས་མའི་དབང་། ཐྲོལ་དཀར་དབང་། ཡུམ་ཏྲ་ཀཱི་དབང་། ཀུན་བཟང་ཐུགས་ཐེག་དབང་། ཐུམ་པོ་ཡའི་དབང་། ཀུན་བཟང་ཐུགས་ཐེག་གི་སྟོན་འགྲོ། དེའི་བརྒྱུད་འདེབས། དེའི
ལས་བྱང་། དེའི་བསྐང་བ་ཀ་ཕགས་དང་ཚོགས་ཆོག་ དེའི་བསྐང་བ་ཀ་ཕགས་བརྟེན་མེད་རྟོག་རྟེའི་རང་སྒྲ། དེའི་བཀའ་སྩལ་གསུམ་གསོལ་མཆོད། དེའི་མཆོད་ལྷོད་རྒྱས་སྦྱོས། དེའི་སྨོན་ཏེད་ཀྱི་དབང

ཅ།། ། དེའི་དོན་ཁྱོད་ཡིད་བཞིན་མོར་བྱ། དེའི་དངོས་གཞི་ཉམས་ལེན་སྟེང་པོར་དེལ་བ། དེའི་སྨོན་ལམ། རྗོགས་པ་ཆེན་པོ་ཡང་ཏེ་ནག་པོ་འབྲུ་གཅིག་གི་སྟོན་འགྱོ། རྗོགས་
པ་ཆེན་པོའི་མན་ངག་ཅུང་ཟད་བཤད་པ་འོད་གསལ་ཕིག་ལེ་གསེར་ཞུན། གཤམ་ལྟུགས་རྩ་གསུམ་གྱིང་པའི་བཀའ་བརྒྱད་གསང་བ་ཟེལ་གཏོན་གྱི་སྒྲུབ་སྒྲུབ་དང་སྒྲུབ་ཁོག ཏོ་རྗེ་ཚོས་སྐྱོང་གི་སྲུང་མའི
སྲོག་གཏད། དཔལ་ལྡན་སྒྲུབ་ལུང་ཐང་པའི་ཐུགས་དམ་སྲུང་མ་རྣམས་ཀྱི་རྗེས་གཅད། དཔལ་ལྡན་སྒྲུབ་ལུང་ཐང་པའི་ཐུགས་དམ་ལྷ་ཚོགས་ལ་གཏོར་འབུལ། སྲོང་བཅོན་བློ་ལྡན། བརྒྱད
འདེབས། དེའི་དབང། ཡེ་ཤེས་མཁའ་འགྲོའི་གསོལ་འདེབས། ལྷན་གྱིས་སྐྱེ་ཆགས་ཀྱི་ངོ་ལ་གར་ལས། ཨ་ཀིའི་མཚོད་སྤྲིན་བདེ་སྟོང་རོལ་རྒྱུ། ཡང་གསོལ་འདེབས་གཅིག
ཡང་ཐུགས་ཀ་ལ་ཐུགས་ཀ་ལ། ཡེ་ཤེས་མཁའ་འགྲོ་མཚོ་རྒྱལ་ཕྱིར་ལྷར་སྒྲུབ། ནང་ལྷར་ཏུ་ཐོ་ལར་སྒྲུབ། གསང་བ་ལྷར་ཏུ་ཁོས་མ་ནག་མོར་སྒྲུབ། ཁོས་མའི་བདག་འཛིན
གཅོད་ཀྱི་བརྒྱད་འདེབས།

གསང་ཕྱག་རྒྱར་ལས། རྟོར་སེམས་ཕྱག་རྒྱ་གཅིག་པ་ལ་སྦྱོར་བའི་ཞི་བའི་སྲེག་བྱེད། འཛམ་གླིང་གྱི་གསས་པའི་བླ་སྒྲུབ། ཡང་ཟླ་དག་མའི་ཚེས་ཁྲིས། ཕྱག་རྒྱ་ཆེན་པོའི་མན་ངག ཏིལ་ལྷ་པས་མཛད་པ་བཅས་སོ། རྫོགས་སོ།

ཅ།། རྒྱལ་ཀུན་མཁྱེན་རབ་གཅིག་བསྡུས་འཇམ་དཔལ་དབྱངས། གང་ས་ལྷོངས་མི་ཡི་ཐུ་ལ་ཉེར་སྤྱལ་པའི། མི་ཕམ་འཇམ་དབྱངས་རྣམ་རྒྱལ་རྒྱ་མཚོ་ཇེའི། སྤྱལ་སྒྲུར་
བསྡུགས་པ་གང་དེ་རྒྱལ་གྱུར་ཅིག ཞེས་མཚོད་པར་བརྗོད་ནས། གང་ཅན་བོད་ཀྱི་མ་ཎི་ཐུན་ཏུ་ཉིས་པ། ཀཱཊིགཱ་ཏ་ཇེ་གང་ཀྱི་ཚོས་གྲྭ་འཇམ་མགོན་མི་ཕམ་རིན་པོ་ཆེའི་སྤྱལ་སྒྲུར་ངོས་བཟུང་བ
གང་གི་ཞལ་སྔ་ནས། མི་ཕམ་རིན་པོ་ཆེའི་རྒྱུད་ལུགས་འཇམ་དཔལ་གྱི་དབང་ལུང་ཡོངས་རྫོགས་དང་། འཇམ་དཔལ་སྨྲ་ས་ངེ་གི་ཇེས་གནང་དང་། འཇམ་དཔལ་མཚན་ཡང་དག་པར་བརྗོད་པའི་ལུང་
བཅས་ལེགས་པར་ཐོབ་བོ།།

ཅ།། ཟབ་ཡངས་མཁྱེན་རབ་ནམ་མཁའི་ཀློང་ཆེན་པས། ཀུན་དྲྭ་བཅུ་ཆེན་རབ་གསལ་ལྷུ་བ་ཡིས། འགྲོ་གྱུན་རྨོངས་པའི་ཚོ་གདུང་ཆེར་གཞོམ་མགོན། ལྷ་འགྲུར་བསྟན་པའི་གཙུག་རྒྱན་
དེལ་མཁྱེན་རྒྱལ། མགོན་དེས་རྒྱ་བལ་ཕྱི་གླིང་ཡུལ་རྣམས་ནས། གངས་ཟབ་བདུད་རྩི་དམ་ཆོས་ཆར་ལྟར་བས། རང་གི་བསོད་ནམས་ཡོལ་གོར་གང་ཐོབ་པའི། རགས་རིམ་དྲན་ཚད་ཐོབ་ཡིན་
དང་རྟེན་བཅོད། སྦྱོལ་པའི་གཏེར་ཆེན་མཆོག་གྱུར་གྲོང་པའི་ཟབ་གཏེར་ལས། ཏྲ་མའི་ཐུགས་སྒྲུབ་བར་ཚད་ཀུན་སེལ་གྱི་ལས་ཆོག་ལྷ་ཆོག་བཅུ་གསུམ་སྐོར། ཞལ་གངས་ལམ་རིམ་ཡེ་ཤེས་
སྐྱེང་པོའི་ལུང། གསང་ཐུགས་རྡོ་ལས་ནས། ཕྱར་པ། ཡང་དག་སོགས་དང། འཇམ་དཔལ་ཕ་རོལ་རྒྱལ་འཇ�as་དབང། སྐྱེང་ཐུགས་རྩ་པོད་ལས། རིག་འཛིན་འདུས་པ། མཁའ་འགྲོ་བདེ་ཆེན
རྒྱལ་མོ་སོགས་དབང་ལུང། འཇའ་ཚོན་པོད་ཏྲ་ག་པོད་དབང། བཀའ་གཏད་སྨོན་ལམ། བཀའ་ཐོ་གས་པ་ཆེན་པོ་ཏྲ་མེད་དཀོན་མཆོག་ཐུ་འདུས་དབང་ལུང། ཟུར་མང་ཏྲ་པའི་ཀན་ལ་ཀྱི་ཏྲ་སྒྲུབ

᠂᠂᠂

ཅ།། གསང་ཆེན་སྦ་ཏགས་བསྟན་པའི་རྒྱུད་ཚལ་དབུས། བ་ཀད་ཐུབ་ལས་གསུམ་བྱ་བའི་པད་འདབ་གསུམ། རབ་བཞད་མདོ་ཁམས་ཀྱི་ཤེས་ཕལ་ལེ་ཕྲོགས་བཞི་དེ། ཡ་གྱལ་དཔལ་ལ་ཡུལ་པར་ཆུ་ཀོར་ བུ་རྒྱལ། མགོན་དེའི་རྒྱལ་ས་ཞ་ཀད་ཏོན་ཁ་དཀྱ། རིན་ཆེན་གཏེར་གྱི་མཛོད་ཆེན་དབང་བསྐུར་སྐབས། དང་པོ་ལུང་ཐོ་མ་བཀོད་ཕྲེས་སོར་ནས། ཇི་ཐོབ་ཐོབ་ཡིག་ཡི་གེའི་ལོགས་སུ་བཀོད། གཅིག་སྟོང་དགུ་བརྒྱ་གྱ་བརྒྱད་ཀྱི། ཕྱི་ཟླའི་ ༢༠ ཚེས་ ༢༥ ལ་ཇི་ཐོབ་ལུང་ཐོ་འདྲི།

ལྷ་བཅུན་ནམ་མཁའ་འཇིགས་མེད་ཀྱི་དེགས་པ་སྟེ་བཞིའི་དབང། ཉང་གྲ་ཏ་ཚེས་དབང་གི་བརྟན་མའི་དབང། གཙུག་ཚེས་རྡ་རྒྱལ་སྲོས་རའི་དབང། གཏེར་ཆེན་ཀློང་གསལ་ལྷོངས་པའི་བདུད་རྩི་ འཕྲིལ་བའི་དབང། གཙུག་ཚེས་བདུད་རྩི་འཕྲིལ་བའི་དབང། གཙུག་ཚེས་སྟོབས་ཆེན་མ་ཀ་བ་ལའི་དབང། གཙུག་ཚེས་ཀུན་ཐུབ་རྒྱལ་མོའི་དབང། གཙུག་ཚེས་མེ་ལྕའི་དབང། ཀུན་མཁྱེན་ཀློང

ཅ།། ཆེན་པའི་བླ་མ་ཡང་ཏིག་གི་བཏགས་གྲོལ་དབང། གནས་ཆེས་འོད་ཟེར་ཅན་མའི་དབང། མཆོག་གྲོང་སྲིན་རྒྱལ་རབ་བྱུང་ཕྲེང་དབང། སྤྲུལ་ཚོད་ལོ་ཀླུའི་དབང། མཆོག་གྲོང་མི་གཡོ་བའི་དབང། བདུད་འདུལ་ཏོ་ཏྲེའི་ལོ་མ་གྱོན་མའི་བཀའ་གཏེར་ཟུང་འཇུག་གི་དབང། གནས་ཆེས་ལོ་མ་གྱོན་མའི་དབང། རིག་འཛིན་ཐུགས་ཀྱི་ཏོ་ཏྲེས་མིག་འབྱེད་དབང། ཉང་ཉི་མ་འོད་ཟེར་གྱི་ཕྱུང་དམར་གྱི་དབང། བྱང་གཏེར་བཀའ་བརྒྱུད་རང་བྱུང་རང་ཤར་གྱི་ཤར་དུང་མཛོད་དཀར་པོའི་ཕྱུང་དབང། པདྨ་ལས་འབྲེལ་རྩལ་གྱི་རྡོ་མཛེས་དབང། ཟློང་གསལ་རྒྱལ་མཚན་རྩེ་མོའི་དབང། གནས་ཆེས་རིགས་གསུམ་མགོན་པོ་གཅིག་བསྡུས་དབང། གནས་ཆེས་ཁ་ས་གཙུག་པའི་བཀའ་གཏེ། གནས་ཆེས་ལྷ་མོ་དྲུག་མོའི་དབང། གནས་ཆེས་ཤིང་རྟའི་མེ་ས་ལྷུགས་ནས་ མཁའ་ཕྱོགས་རྣམས་ཀྱི་ཀེག་བཟློག། འཛིགས་མེད་ཏོ་ཏྲེའི་བྱང་བཟློག་ལྷ་མོ། པདྨ་འོད་གསལ་མདོ་ལྟར་ཐུགས་གྲོང་པའི་གཉན་པོ་ལྷ་ལྷའི་དབང། གཏེར་ལྷོན་མ་ཏེ་ར་ཐྲྭ་ཕྱུང་དབང། བདུད་འདུལ་

ཏོ་རྡེ་འི་རྒྱ་ཕྱག་ལྷུང་གསུམ། གཏེར་ཆེན་མ་ཏི་དང་སྦྱན་ཀཱ་ཤ་བདུད་འདུལ་གསུམ་གྱི་ལྷུག་དམར་དབང། རིག་འཛིན་འཛིགས་མེད་གླིང་པའི་རྒྱ་ཕྱག་ལྷུང་གསུམ། དྲག་པོ་ནུས་ལྡན་རྩལ་གྱི་རྒྱ་མཚོན་དབང། མཚོག་གླིང་ཐུགས་སྒྲུབ་བར་ཚད་ཀུན་སེལ་གྱི་གསང་བདག་ཏོ་ཏོ་བེ་ཏོན་གྱི་དབང། མཚོག་གླིང་སྒེ་བཅུགས་དབང། པཊ་ཆེན་པི་མའི་གདུགས་དཀར་རིག་གཏད་དབང། ཉང་གྲུ་རྡོས་དབང་གི་ཐུགས་རྗེ་ཆེན་པོ་འཕོར་བ་དོན་སྒྲུགས་དམར་པོའི་དབང། རིག་འཛིན་འཛའ་ཚོན་སྐྱིང་པོའི་ལྷུང་བ་ཀུགས་བདེ་གཤེགས་ས་ལྡན་ཀུན་ཏུ་ཡའི་དབང། གཞན་ཚོས་ཀུན་རིག་རྣམ་པར་སྣང་མཛད་དབང། ཀློང་གསལ་པའི་མི་འགྱུགས་པའི་དབང། མཚོག་གྱུར་གླིང་པའི་ཀཱརྨ་འབྲུམ་རྫོང་ནས་གདན་དྲངས་པའི་ཐུགས་རྗེ་ཆེན་པོ་འཕོར་བ་དོན་སྒྲུགས་ཀྱི་དབང། གཏེར་ཆེན་ཀློང་གསལ་སྙིང་པོའི་ཁྲོ་བོ་སྒེ་བ་བཅུགས་པའི་དབང་བཅས་ལེགས་པར་ཐོབ་བོ།